



Jornal Oficial do Município de Ibiporã

LEI Nº 2.643 DE 26 DE SETEMBRO 2013 | LEI Nº 2.705 DE 21 JULHO DE 2014

ANO VIII | Nº 1.382
24 DE JUNHO DE 2021
Nº PÁGS: 59

JORNALISTA:
CAROLINE VICENTINI
MTB 04777

DIAGRAMAÇÃO:
GABRIELA DE C. LUNARDELLI

DIVISÃO DE CONVÊNIOS E CONTRATOS

TERMO DE REVOGAÇÃO DO EXTRATO DO DÉCIMO TERCEIRO TERMO ADITIVO AO CONTRATO

CONTRATANTE: Prefeitura Municipal de Ibiporã, ESTADO DO PARANÁ.

CONTRATADA: COSTA OESTE SERVIÇOS DE LIMPEZA EIRELI.

PROC. ADM. Nº. 181/2014 – **Pregão Nº.** 107/2014 – **CONTRATO Nº.** 299/2015.

OBJETO: A prestação de serviços de vigilância, conservação e limpeza para atender as necessidades dos diversos órgãos que compõe a Estrutura Administrativa desta municipalidade.

O **Prefeito do Município de Ibiporã**, no uso de suas atribuições legais;

RESOLVE:

REVOGAR a partir desta data, em todos os seus termos, com fundamento nas orientações contidas na Comunicação Interna nº 380/2021-PGM da Procuradoria Geral do Município emitida em 01/06/2021, e com base no pedido protocolizado pela Empresa Costa Oeste Serviços de Limpeza Eireli sob nº 5195/2021, o **EXTRATO DO DÉCIMO TERCEIRO TERMO ADITIVO AO CONTRATO**, que prorroga a vigência do Contrato nº 299/2015 até 08/08/2021, tendo em vista que a prorrogação do mesmo já estava prevista no EXTRATO DO DÉCIMO SEGUNDO TERMO ADITIVO, ficando o prazo original previsto nos aditivos anteriores prorrogado por um período de mais 12 (doze) meses, ou seja até 29/12/2021.

Ibiporã, 21 de Junho de 2021.

JOSÉ MARIA FERREIRA
Prefeito do Município

EXTRATO DO QUINTO ADITIVO AO CONTRATO

CONTRATANTE: Prefeitura do Município de Ibiporã, ESTADO DO PARANÁ.

CONTRATADA: RECONSTRUL CONSTRUÇÕES CIVIS LTDA
PROC. ADM. Nº. 098/2019 – **Tomada de Preços Nº.** 010/2019 – **CONTRATO Nº.** 405/2019.

OBJETO: Contratação de empresa especializada para a reforma do Ginásio de Esportes José Carlos Gnann, localizado na Rua Nabor de Oliveira - Área Inst. Cj. Hab. Miguel Antico, que deverá ser executada conforme as normas técnicas vigentes, planilha orçamentária, memorial descritivo, projetos, cronograma físico financeiro e demais documentos, área de terreno: 4.299,25 m² - área total de construção 1.352,16m², consoante específica o Edital de Tomada de Preços nº 010/2019 - PMI e a Proposta.

O presente termo aditivo objetiva:

- Prorrogar o prazo de vigência e execução para 12 meses, até 05 de Julho de 2022.

DATA DE ASSINATURA DO TERMO: 22 de Junho de 2021.

JOSÉ MARIA FERREIRA
Prefeito do Município





EXTRATO DE CONTRATO

CONTRATANTE: Prefeitura Municipal de Ibiporã, ESTADO DO PARANÁ.

CONTRATADA: TELEFÔNICA BRASIL S/A

PROC. ADM. Nº. 258/2021 – Processo Dispensa Nº. 024/2021 – CONTRATO Nº. 122/2021.

OBJETO: Contratação de Empresa especializada em telecomunicações, que possuam outorga da ANATEL – Agência Nacional de Telecomunicações, para prestação de serviços de Telefonia Móvel Pessoal (SMP – Serviço Móvel Pessoal), através da tecnologia 3G/4G ou superior, pelo sistema digital pós-pago, fixo mensal, mediante o fornecimento de acessos móveis, oferecendo o serviço de ligações, de serviços de mensagens de texto e o pacote de dados para acesso à Internet, bem como ferramenta de gestão.

VALOR TOTAL: R\$ 14.922,00 (quatorze mil, novecentos e vinte e dois reais).

PRAZO DE VIGÊNCIA DO CONTRATO: 21 de dezembro de 2021.

FORMA DE PAGAMENTO: Em até 30 (trinta) dias mediante apresentação da nota fiscal.

PRAZO DE EXECUÇÃO: EM ATÉ 15 (QUINZE) DIAS APÓS A EMISSÃO DO EMPENHO.

DOTAÇÕES ORÇAMENTÁRIAS

CONTAS: 384, 416, 444, 520

FUNCIONAIS PROGRAMÁTICAS: 06.001.12.361.0006.2.032, 06.001.12.365.0006.2.034, 06.001.12.365.0006.2.035, 06.002.12.367.0006.2.043.

DESTINAÇÕES DOS RECURSOS: 103, 104.

GESTOR DO CONTRATO: Antonio Prata Neto (Secretaria Municipal de Educação)

FISCAL DO CONTRATO: Fernanda Paes (Secretaria Municipal de Educação)

DATA DE ASSINATURA DO CONTRATO: 22 de Junho de 2021.

IBIPORÃ, 22 de Junho de 2021

JOSÉ MARIA FERREIRA
Prefeito do Município

EXTRATO DE CONTRATO

CONTRATANTE: Prefeitura Municipal de Ibiporã, ESTADO DO PARANÁ.

CONTRATADA: STEL – SISTEMAS ELETRICOS LTDA

PROC. ADM. Nº. 231/2020 – Tomada de Preços Nº. 001/2021 – CONTRATO Nº. 131/2021

OBJETO: Serviço de "intercalação de postes em Rede COPEL existente, na Vila Rural da Taquara do Reino, conforme projeto COPEL 1434860, onde será implantado 28 postes B300/12m, dos quais 28 terão estrutura S1 em cabo 2x04(04) CA e 21 terão estrutura N em cabo 2x02 CA - 13,8KV" para possibilitar a instalação de iluminação pública com fornecimento de todo o material cadastrado, mão de obra especializada, com os encargos necessários para entregar a obra concluída e toda a documentação exigida pela COPEL para liberação da Obra conforme o projeto COPEL.

VALOR TOTAL: R\$ 80.988,12 (Oitenta mil, novecentos e oitenta e oito reais e doze centavos).

PRAZO DE EXECUÇÃO: 02 meses

PRAZO DE VIGÊNCIA DO CONTRATO: 22 de Junho de 2022.

FORMA DE PAGAMENTO: Em até 30 (trinta) dias após a entrega da nota fiscal e medição.

DOTAÇÕES ORÇAMENTÁRIAS

CONTAS: 708

FUNCIONAL PROGRAMÁTICA: 08.004.15.451.0008.2.066

DESTINAÇÕES DOS RECURSOS: 507

GESTOR DO CONTRATO: Paulo Sérgio Victor (Secretaria Municipal de Serviços Públicos, Obras e Viação)

FISCAL DO CONTRATO: Diogo Francisco Perez (Secretaria Municipal de Serviços Públicos, Obras e Viação)

DATA DE ASSINATURA DO CONTRATO: 23 de Junho de 2021
IBIPORÃ, 23 de Junho de 2021.

JOSÉ MARIA FERREIRA
Prefeito do Município



EXTRATO DE ATA

DETENTOR: Prefeitura Municipal de Ibiporã, ESTADO DO PARANÁ.

DETENTORA: ALEXANDRE SEXTAK BATISTELA JUNIOR- COMERCIAL DE ALIMENTOS E MATERIAL DE LIMPEZA EIRELLI.

PROC. ADM. Nº: 232/2021 – **Pregão Eletrônico SRP Nº:** 25/2021 – **ATA Nº:** 123/2021.

OBJETO: AQUISIÇÃO DE GENEROS ALIMENTICIOS NÃO PERECIVEIS.

LOTE 1:

| Item | Código | Descrição | Unidade | Quant | Valor Unit. R\$ | Valor Total R\$ | Marca/Espec |
|-------|--------|---|---------|-------|-----------------|-----------------|-------------|
| 1 | 36819 | BISCOITO DE POLVILHO FORMATO DE ARGOLINHA 100 G Especificações Mínimas: ingredientes: polvilho azedo, gordura vegetal hidrogenada (coco ou palma), sal e leite e ovo. Embalagem de plástica de polipropileno, atóxica, resistente e hermeticamente vedada, devendo conter especificações do produto, ingredientes, informações sobre o fabricante, prazo de validade e lote. Validade mínima de 6 meses a contar da data de entrega. Peso líquido 100 gramas. | PCTE | 1450 | 2,86 | 4.147,00 | MINEIRO |
| Total | | | | | | 4.147,00 | |

LOTE 84:

| Item | Código | Descrição | Unidade | Quant | Valor Unit. R\$ | Valor Total R\$ | Marca/Espec |
|-------|--------|---|---------|-------|-----------------|-----------------|--------------|
| 1 | 36911 | BOMBOM RECHEADO 950G Características mínimas: Características mínimas: Recheado com castanha de caju, que contenha traços de amendoim, avelã, castanha do pará e nozes, recobertos por uma camada de chocolate. A embalagem deve conter a marca do produto, informação nutricional, ingredientes, presença de aditivos/conservantes, presença de elementos transgênicos, alerta de elementos nocivos e alergênicos, data de fabricação/validade nítidas, informações de registro em órgãos competentes e reconhecidos de inspeção, informações sobre o fabricante e/ou distribuidor. Fabricação: máximo de 30 dias. Validade mínima de 6 meses a contar da data de entrega. Acondicionado em embalagens plástica resistente, individualmente, cada bombom deverá pesar no mínimo 20 gramas. Validade mínima de 6 meses a contar da data de entrega. Peso líquido: 950 gramas. | PCTE | 580 | 28,14 | 16.321,20 | AMOR CARIOCA |
| TOTAL | | | | | | 16.321,20 | |

VALOR TOTAL: R\$ 20.468,20 (Vinte Mil, Quatrocentos e Sessenta e Oito Reais e Vinte Centavos)

PRAZO DE ENTREGA: 30 dias a contar da data de recebimento do material

PRAZO DE VIGÊNCIA DA ATA: 21 de junho de 2022

FORMA DE PAGAMENTO: Em até 30 (trinta) dias após a entrega da nota fiscal.

DOTAÇÕES ORÇAMENTÁRIAS

CONTAS: 228; 241; 356; 355; 527; 542; 560; 580; 601; 618; 789; 1685; 827; 866; 896; 912; 1091;1247; 1413; 1514; 1559

FUNCAIONAIS PROGRAMÁTICAS:

05.002.04.122.0005.2.020 05.002.06.182.0019.2.021 06.001.12.361.0006.2.031

07.001.13.391.0007.2.047 07.001.13.392.0007.2.044 07.001.13.392.0007.2.044

07.001.13.392.0007.2.045 07.001.13.392.0007.2.046 07.002.13.695.0007.2.048

08.001.15.122.0008.2.050 09.001.08.244.0009.2.073 09.001.08.244.0009.2.074

09.001.08.244.0009.2.075 09.002.08.243.0009.2.077 09.002.08.243.0009.6.078

10.001.10.301.0010.2.088 10.001.10.305.0010.2.095 12.002.27.812.0012.2.114

14.001.11.122.0014.2.117.

DESTINAÇÕES DOS RECURSOS: 1000; 515; 111; 936; 800; 935 e 934.

JORNAL OFICIAL DO MUNICÍPIO DE IBIPORÃ

PREFEITURA MUNICIPAL DE IBIPORÃ - CNPJ 76.244.961/0001-03

Contato: (43) 3178-8440 | atosoficiais@ibipora.pr.gov.br



GESTORES DO CONTRATO:

| GESTORES: | SECRETARIA: |
|---------------------------------------|--|
| ANTONIO PRATA NETO | SECRETARIA MUNICIPAL DE EDUCAÇÃO |
| ESTER ROSANA MOURA DA COSTA | SECRETARIA MUNICIPAL DE ASSISTENCIA SOCIAL |
| PAULO SÉRGIO VICTOR | SECRETARIA MUNICIPAL DE OBRAS |
| JUAREZ AFONSO IGNACIO | SECRETARIA MUNICIPAL DE ADMINISTRAÇÃO E BOMBEIRO |
| LUCIANO BETIATI | SECRETARIA MUNICIPAL DE CULTURA |
| CLAUDIO MARCOS GOZZO | SECRETARIA MUNICIPAL DE ESPORTES |
| GUSTAVO TONELLI DE SÁ | SECRETARIA MUNICIPAL DO TRABALHO |
| LEILIANE DE JESUS DE MARTINI L. VILAR | SECRETARIA MUNICIPAL DE SAÚDE |

FISCAIS DO CONTRATO:

| FISCAIS | SECRETARIA |
|---------------------------------|--|
| MAYRA BOSSA DOS SANTOS | SECRETARIA MUNICIPAL DE EDUCAÇÃO |
| CRISTHIANE MOYA PEREIRA LUDWING | SECRETARIA MUNICIPAL DE ASSISTENCIA SOCIAL |
| RAFAEL ALVES DA SILVA | SECRETARIA MUNICIPAL DE OBRAS |
| ROGERIO MORETO DE JESUS | BOMBEIRO |
| MARIA LÍGIA DE SOUZA | SECRETARIA MUNICIPAL DE CULTURA |
| JAYME LUIZ LINO | SECRETARIA MUNICIPAL DE ESPORTES |
| PATRÍCIA SANTOS MANOEL | SECRETARIA MUNICIPAL DO TRABALHO |
| ALDRY FRANCIELE TEIXEIRA | SECRETARIA MUNICIPAL DE SAÚDE |
| ELI BATISTA FERREIRA | SECRETARIA MUNICIPAL DE ADMINISTRAÇÃO |

DATA DE ASSINATURA DO CONTRATO: 22 de junho de 2021.

IBIPORÃ 22 de junho de 2021.

JOSÉ MARIA FERREIRA

Prefeito do Município



EXTRATO DE ATA

DETENTOR: Prefeitura Municipal de Ibiporã, ESTADO DO PARANÁ.

DETENTORA: COMERCIAL BEIRA RIO LTDA.

PROC. ADM. Nº: 232/2021 – **Pregão Eletrônico SRP Nº:** 25/2021 – **ATA Nº:** 124/2021.

OBJETO: AQUISIÇÃO DE GENEROS ALIMENTICIOS NÃO PERECIVEIS.

LOTE 2:

| Item | Código | Descrição | Unidade | Quant | Valor Unit. R\$ | Valor Total R\$ | Marca/Espec |
|--------------|--------|--|---------|-------|-----------------|-----------------|-------------|
| 1 | 36851 | LOURO 5 G Características mínimas: em folhas de boa qualidade, desidratadas, constituído de folhas isentas de materiais terrosos, parasitas, cor parda escura, cheiro característico. Embalagem/pacote atóxico, intacto, e resistente, não apresentando sinais de rompimento, seja no transporte ou manuseio, a embalagem deve conter a marca, informação nutricional, nome e dados do fornecedor. Fabricação: máximo de 30 dias. Validade mínima de 6 meses a contar da data de entrega. Peso líquido: 5 g. | PCTE | 483 | 0,94 | 454,02 | Catemar |
| TOTAL | | | | | | 454,02 | |

LOTE 7:

| Item | Código | Descrição | Unidade | Quant | Valor Unit. R\$ | Valor Total R\$ | Marca/Espec |
|--------------|--------|---|---------|-------|-----------------|-----------------|-------------|
| 1 | 36994 | POLVILHO DE MANDIOCA DOCE PCTE 500 G Características mínimas: branco, embalado em saco plástico transparente, atóxico, peso 500 gramas. Embalagem: intacta, produto em pacotes resistente, com solda firme e segura, não apresentando sinais de rompimento, seja no transporte ou manuseio. A embalagem deve conter a marca do produto, informação nutricional, ingredientes, presença de aditivos/conservantes, presença de elementos transgênicos, alerta de elementos nocivos e alergênicos, data de fabricação/validade nítidas, informações de registro em órgãos competentes e reconhecidos de inspeção, informações sobre o fabricante e/ou distribuidor. Validade mínima de 03 meses a partir da data de entrega. Peso líquido: 500 gramas. | PCTE | 1580 | 2,97 | 4.692,60 | D'mille |
| TOTAL | | | | | | 4.692,60 | |

LOTE 9:

| Item | Código | Descrição | Unidade | Quant | Valor Unit. R\$ | Valor Total R\$ | Marca/Espec |
|--------------|--------|---|---------|-------|-----------------|-----------------|-------------|
| 1 | 36813 | AMENDOIM CRÚ 500 G Características mínimas: Sem casca, constituído de grãos inteiros, sem fermentação e mofo, isento de sujeiras. Embalagem: pacote de polietileno transparente, intacto e resistente, com solda firme e segura, não apresentando sinais de rompimento, seja no transporte ou manuseio. A embalagem deve conter a marca do produto, informação nutricional, ingredientes, presença de aditivos/conservantes, presença de elementos transgênicos, alerta de elementos nocivos e alergênicos, data de fabricação/validade nítidas, informações de registro em órgãos competentes e reconhecidos de inspeção, informações sobre o fabricante e/ou distribuidor. Fabricação: máximo de 30 dias. Validade mínima de 6 meses a contar da data de entrega. Peso líquido: 500 gr. | PCTE | 985 | 5,38 | 5.299,30 | D'mille |
| TOTAL | | | | | | 5.299,30 | |



LOTE 10:

| Item | Código | Descrição | Unidade | Quant | Valor Unit. R\$ | Valor Total R\$ | Marca/Espec |
|--------------|--------|--|---------|-------|-----------------|-----------------|-------------|
| 1 | 36817 | BARRA DE CEREAIS 20 a 25 G Características mínimas: com alto teor de fibras, sem gordura trans, sem aromatizante artificial, xarope de glicose, cereais (42%), flocos de cereais (farinha de arroz, milho e trigo rica com ferro e ácido fólico, cevada e aveia, açúcar, maltodextrina, extrato de malte, sal, antiemético carbonato de cálcio e estabilizante fosfato dissódico), aveia, açúcar mascavo, gordura de palma, açúcar invertido, óleo de milho, antioxidante lecitina de soja e corantes naturais. Sabores variados. Embalagem: intacta, resistente, com solda firme e segura, não apresentando sinais de rompimento, seja no transporte ou manuseio. A embalagem deve conter a marca do produto, informação nutricional, ingredientes, presença de aditivos/conservantes, presença de elementos transgênicos, alerta de elementos nocivos e alergênicos, data de fabricação/validade nítidas, informações de registro em órgãos competentes e reconhecidos de inspeção, informações sobre o fabricante e/ou distribuidor. Fabricação: máximo de 30 dias. Validade mínima de 6 meses a contar da data de entrega. Peso Líquido: entre 20 e 25 gramas. | UN | 9300 | 0,69 | 6.417,00 | Naturale |
| TOTAL | | | | | | 6.417,00 | |

LOTE 14:

| Item | Código | Descrição | Unidade | Quant | Valor Unit. R\$ | Valor Total R\$ | Marca/Espec |
|--------------|--------|---|---------|-------|-----------------|-----------------|-------------|
| 1 | 36814 | AMIDO DE MILHO 1 KG Características mínimas: Produto extraído do milho, livre de fermentação, sem glúten e com umidade máxima de 14%. De acordo com a RDC nº 263/2005. Embalagem: intacta, produto em pacotes de polietileno resistente, com solda firme e segura, não apresentando sinais de rompimento, seja no transporte ou manuseio. A embalagem deve conter a marca do produto, informação nutricional, ingredientes, presença de aditivos/conservantes, presença de elementos transgênicos, alerta de elementos nocivos e alergênicos, data de fabricação/validade nítidas, informações de registro em órgãos competentes e reconhecidos de inspeção, informações sobre o fabricante e/ou distribuidor. Fabricação: máximo de 30 dias. Validade mínima de 6 meses a contar da data de entrega. Peso Líquido: 1 Kg. | PCTE | 765 | 3,15 | 2.409,75 | D'mille |
| TOTAL | | | | | | 2.409,75 | |

LOTE 15:

| Item | Código | Descrição | Unidade | Quant | Valor Unit. R\$ | Valor Total R\$ | Marca/Espec |
|------|--------|--|---------|-------|-----------------|-----------------|-------------|
| 1 | 39000 | Aveia flocos finos (500g) - Produto resultante da moagem de grãos de aveia após limpeza e classificação. Não deverá apresentar sujidade, resíduos, bolor e parasitos. Garantir a integridade de sensorial do produto não podendo alterar o odor e sabor. A embalagem plástica atóxica, resistente e hermeticamente vedada, podendo conter embalagem primária de papel original do fabricante, com especificações do produto, | UN | 10060 | 5,74 | 57.744,40 | D'mille |



| | | | | | | | |
|-------|--|--|--|--|--|-----------|--|
| | | informação nutricional, composição, nome do fabricante, data de fabricação, prazo de validade e lote. Acondicionada em embalagem de 500g. Validade mínima de 6 (seis) meses a contar da data de entrega. | | | | | |
| TOTAL | | | | | | 57.744,40 | |

LOTE 18:

| Item | Código | Descrição | Unidade | Quant | Valor Unit. R\$ | Valor Total R\$ | Marca/Espec |
|-------|--------|--|---------|-------|-----------------|-----------------|-------------|
| 1 | 36826 | CANELA EM PÓ 10G Características mínimas: pó fino, homogêneo, obtido da casca de espécimes vegetais genuínas, com aspectos e cheiro aromático de sabor próprio. Embalagem: intacta, produto em pacotes de polietileno transparente e resistente, com solda firme e segura, não apresentando sinais de rompimento, seja no transporte ou manuseio. A embalagem deve conter a marca do produto, informação nutricional, ingredientes, data de fabricação/validade nítidas, informações de registro em órgãos competentes e reconhecidos de inspeção, informações sobre o fabricante e/ou distribuidor. Fabricação: máximo de 30 dias. Validade mínima de 6 meses a contar da data de entrega. Peso Líquido: 10 gramas. | PCTE | 610 | 0,64 | 390,40 | Catemar |
| TOTAL | | | | | | 390,40 | |

LOTE 19:

| Item | Código | Descrição | Unidade | Quant | Valor Unit. R\$ | Valor Total R\$ | Marca/Espec |
|-------|--------|---|---------|-------|-----------------|-----------------|-------------|
| 1 | 25265 | CEREAL MATINAL DE MILHO COM AÇÚCAR 1 KG Características mínimas: milho, xarope de glicose, amido, outros ingredientes desde mencionados no rótulo. Apresentando-se como flocos de milho açucarados. Flocos ligeiramente vitrificados, marrom dourado, recoberto por leve crosta branca, levemente doce maltado e textura crocante. No rótulo deverá constar a denominação do produto de acordo com a sua designação e classificação. Rotulagem Nutricional Obrigatória. Reembalados em caixas de papelão reforçadas. Deverá ser entregue no máximo 20 dias após a data de fabricação. Validade mínima de 6 meses a contar da data de entrega. A data de validade deverá constar da embalagem primária e da embalagem secundária. Embalagem em pacotes de plástico transparente resistente e incolor de 1 kg cada. | UN | 980 | 16,95 | 16.611,00 | Alca Foods |
| TOTAL | | | | | | 16.611,00 | |

LOTE 20:

| Item | Código | Descrição | Unidade | Quant | Valor Unit. R\$ | Valor Total R\$ | Marca/Espec |
|------|--------|--|---------|-------|-----------------|-----------------|-------------|
| 1 | 25266 | CEREAL MATINAL DE MILHO SABOR CHOCOLATE 1 KG Características mínimas: milho, xarope de glicose, amido, chocolate, outros ingredientes desde mencionados no rótulo. Apresentando-se em formato cilíndrico de textura crocante. No rótulo deverá constar a denominação do produto de acordo com a sua designação e classificação. Rotulagem Nutricional Obrigatória. Embalagem em pacotes de plástico transparente resistente e incolor. Reembalados em caixas de papelão reforçadas. Deverá ser entregue no máximo 20 dias após a data de | UN | 1360 | 10,30 | 14.008,00 | Alca Foods |



| | | | | | | | |
|-------|--|--|--|--|--|-----------|--|
| | | fabricação. Validade mínima de 6 meses a contar da data de entrega. A data de validade deverá constar da embalagem primária e da embalagem secundária. Peso líquido: 1 kg. | | | | | |
| TOTAL | | | | | | 14.008,00 | |

LOTE 22:

| Item | Código | Descrição | Unidade | Quant | Valor Unit. R\$ | Valor Total R\$ | Marca/Espec |
|-------|--------|---|---------|-------|-----------------|-----------------|-------------|
| 1 | 36827 | CANJQUINHA DE MILHO CLASSE AMARELA 500 G Especificação Mínima: tipo 01, produzida com grãos selecionados, isentos de matéria terrosa, parasitas, larvas, sujidades e mofo, embalagem atóxica, resistente e hermeticamente vedada. A embalagem deve conter: especificações do produto, informações sobre o fabricante, prazo de validade e lote. Validade mínima de 6 meses a contar da data de entrega. Embalados em pacotes transparentes de 500 gramas. | PCTE | 628 | 1,80 | 1.130,40 | D'mille |
| TOTAL | | | | | | 1.130,40 | |

LOTE 26:

| Item | Código | Descrição | Unidade | Quant | Valor Unit. R\$ | Valor Total R\$ | Marca/Espec |
|-------|--------|--|---------|-------|-----------------|-----------------|-------------|
| 1 | 39001 | Geleia de frutas (230g)- (sabores goiaba, uva e morango)- de acordo com a RDC Nº 8, de 6 de março de 2013. Obtido pela cocção de frutas ou suco de frutas selecionadas, sãs e limpas, de boa qualidade; com aspecto, cor, odor e sabor característico; não poderá ser colorido e nem aromatizado artificialmente; consistência gelatinosa, coloração clara, brilhante e transparente, não devendo ser açucarada ou viscosa e ser macia ao corte, porém firme sem glúten; acondicionadas em sachet, potes de vidro ou potes plásticos de aproximadamente 230g, embalagem hermeticamente fechada, atóxicos e resistente com lacre de proteção intacto. No rótulo deve conter: informações nutricionais e ingredientes de forma indelével; nome do produto; nome do fabricante, data fabricação e validade e número do lote e condições de armazenagem. No momento da entrega do pedido, o produto deverá dispor de no mínimo 5 (cinco) meses de validade. Sabor a definir na data do pedido. | POTE | 330 | 3,52 | 1.161,60 | Áurea |
| TOTAL | | | | | | 1.161,60 | |

LOTE 32:

| Item | Código | Descrição | Unidade | Quant | Valor Unit. R\$ | Valor Total R\$ | Marca/Espec |
|------|--------|--|---------|-------|-----------------|-----------------|-------------|
| 1 | 36993 | POLVILHO AZEDO 500 G Características mínimas: Tipo 1, origem amiláceo de mandioca, tipo grupo fécula. Embalagem: intacta, produto em pacotes resistente, com solda firme e segura, não apresentando sinais de rompimento, seja no transporte ou manuseio. A embalagem deve conter a marca do produto, informação nutricional, ingredientes, presença de aditivos/conservantes, presença de elementos transgênicos, alerta de elementos nocivos e alergênicos, data de fabricação/validade nítidas, informações de registro em órgãos competentes e reconhecidos de inspeção, informações sobre o fabricante e/ou | PCTE | 1720 | 2,90 | 4.988,00 | D'mille |



| | | | | | | | |
|-------|--|--|--|--|--|----------|--|
| | | distribuidor. Validade mínima de 03 meses a partir da data de entrega. Peso líquido: 500 gramas. | | | | | |
| TOTAL | | | | | | 4.988,00 | |

LOTE 36:

| Item | Código | Descrição | Unidade | Quant | Valor Unit. R\$ | Valor Total R\$ | Marca/Espec |
|-------|--------|--|---------|-------|-----------------|-----------------|-------------|
| 1 | 36853 | MACARRÃO INTEGRAL TIPO PARAFUSO 500 G Características mínimas: de primeira linha – Produto obtido de farinha de trigo 100 % integral e água. As massas devem ser fabricadas a partir de matérias primas sãs e limpas, isentas de matéria terrosa e de parasitos. Teor mínimo de fibras de 5,5 gr de fibra alimentar por 100 gr de produto. O produto deverá estar em conformidade com as leis específicas vigentes. Embalagem: intacta, produto em pacotes de polietileno resistente, com solda firme e segura, não apresentando sinais de rompimento, seja no transporte ou manuseio. A embalagem deve conter a marca do produto, informação nutricional, ingredientes, presença de aditivos/conservantes, presença de elementos transgênicos, alerta de elementos nocivos e alergênicos, data de fabricação/validade nítidas, informações de registro em órgãos competentes e reconhecidos de inspeção, informações sobre o fabricante e/ou distribuidor. Fabricação: máximo de 30 dias. Validade mínima de 6 meses a contar da data de entrega. Peso líquido: 500 gr. | PCTE | 180 | 4,10 | 738,00 | Liane |
| TOTAL | | | | | | 738,00 | |

LOTE 39:

| Item | Código | Descrição | Unidade | Quant | Valor Unit. R\$ | Valor Total R\$ | Marca/Espec |
|-------|--------|---|---------|-------|-----------------|-----------------|-------------|
| 1 | 36808 | ACHOCOLATADO EM PÓ DIET 210 G Características mínimas: alimento achocolatado em pó diet, obtido de matérias primas sãs e limpas, isentas de matérias terrosas, parasitas. Cascas de sementes de cacau e outros detritos vegetais. Aspecto em pó homogêneo; cor, cheiro e sabor característico. Constituído de maltodextrina, cacau lecitinado, leite desnatado em pó, soro de leite, edulcorante artificial, ciclamato de sódio, aspartame, acesulfame-k e sacarina sódica, aromatizante e antiemético, dióxido de silício. Contendo fenilalanina. Não conter glúten. A embalagem deve conter marca do produto, informação nutricional, ingredientes, presença de aditivos/conservantes, presença de elementos transgênicos, alerta de elementos nocivos e alergênicos, data de fabricação/validade nítidas, informações de registro em órgãos competentes e reconhecidos de inspeção, informações sobre o fabricante e/ou distribuidor. Fabricação: máximo de 30 dias. Validade mínima de 6 meses a contar da data de entrega. Embalagens de 210 gramas. | UN | 190 | 11,84 | 2.249,60 | Apti |
| TOTAL | | | | | | 2.249,60 | |

LOTE 41:

| Item | Código | Descrição | Unidade | Quant | Valor Unit. R\$ | Valor Total R\$ | Marca/Espec |
|------|--------|--|---------|-------|-----------------|-----------------|-------------|
| 1 | 36872 | TRIGO PARA KIBE 500G Características mínimas: grãos partidos, selecionados, cozidos e depois secos, esterilizados e moídos, isentos de | PCTE | 1125 | R\$ 2,98 | 3.352,50 | D'mille |



| | | | | | | | |
|--------------|--|---|--|--|--|-----------------|--|
| | | impurezas. Embalagem: intacta, produto em pacotes de polietileno atóxico e resistente, com solda firme e segura, não apresentando sinais de rompimento, seja no transporte ou manuseio. A embalagem deve conter a marca do produto, informação nutricional, ingredientes, presença de aditivos/conservantes, presença de elementos transgênicos, alerta de elementos nocivos e alergênicos, data de fabricação/validade nítidas, informações de registro em órgãos competentes e reconhecidos de inspeção, informações sobre o fabricante e/ou distribuidor. Fabricação: máximo de 30 dias. Validade mínima de 6 meses a contar da data de entrega. Peso Líquido: 500g. | | | | | |
| TOTAL | | | | | | 3.352,50 | |

LOTE 44:

| Item | Código | Descrição | Unidade | Quant | Valor Unit. R\$ | Valor Total R\$ | Marca/Espec |
|--------------|--------|---|---------|-------|-----------------|-----------------|-------------|
| 1 | 36832 | COLORAU 100 G Características mínimas: colorau, pó fino de coloração avermelhada e sem presença de sujidade e materiais estranhos. Não deve ser moído com sementes para não dar coloração escura ao molho. Embalagem: intacta, produto em pacotes resistentes, com solda firme e segura, não apresentando sinais de rompimento, seja no transporte ou manuseio. Embalagem deve conter Marca do produto, informação nutricional, ingredientes, presença de aditivos/conservantes, presença de elementos transgênicos, alerta de elementos nocivos e alergênicos, data de fabricação/validade nítidas, informações de registro em órgãos competentes e reconhecidos de inspeção, informações sobre o fabricante e/ou distribuidor. Fabricação: máximo de 30 dias. Validade mínima de 6 meses a contar da data de entrega Peso líquido: de 100 gramas. | PCTE | 3458 | 0,98 | 3.388,84 | D'mille |
| TOTAL | | | | | | 3.388,84 | |

LOTE 50:

| Item | Código | Descrição | Unidade | Quant | Valor Unit. R\$ | Valor Total R\$ | Marca/Espec |
|--------------|--------|---|---------|-------|-----------------|-----------------|-------------|
| 1 | 36843 | FERMENTO EM PÓ QUÍMICO 100 G Características mínimas: contendo amido de milho ou fécula de mandioca, fosfato monocalcico, bicarbonato de sódio e carbonato de sódio. Embalagem: intacta, resistente, não apresentando sinais de rompimento, seja no transporte ou manuseio. A embalagem deve conter a marca do produto, informação nutricional, ingredientes, presença de aditivos/conservantes, presença de elementos transgênicos, alerta de elementos nocivos e alergênicos, data de fabricação/validade nítidas, informações de registro em órgãos competentes e reconhecidos de inspeção, informações sobre o fabricante e/ou distribuidor. Fabricação: máximo de 30 dias. Validade mínima de 6 meses a contar da data de entrega. Acondicionado em embalagem plástica (pote). Peso líquido: 100 gr. | POTE | 2202 | 1,60 | 3.523,20 | D'mille |
| TOTAL | | | | | | 3.523,20 | |



LOTE 54:

| Item | Código | Descrição | Unidade | Quant | Valor Unit. R\$ | Valor Total R\$ | Marca/Espec |
|-------|--------|---|---------|-------|-----------------|-----------------|-------------|
| 1 | 36860 | MILHO VERDE 200G Características mínimas: em conserva, simples, grãos inteiros, imerso em líquido salmoura, tamanho e coloração uniforme. Embalagem: lata, intacta, não deve apresentar sinais de amassados, rompimentos, estufamento ou ferrugens. A embalagem deve conter a marca do produto, informação nutricional, ingredientes, presença de aditivos/conservantes, presença de elementos transgênicos, alerta de elementos nocivos e alergênicos, data de fabricação/validade nítidas, informações de registro em órgãos competentes e reconhecidos de inspeção, informações sobre o fabricante e/ou distribuidor. Fabricação: máximo de 30 dias. Validade mínima de 6 meses a contar da data de entrega. Peso Líquido: 200 gramas. | UN | 3720 | 1,88 | 6.993,60 | Fugini |
| TOTAL | | | | | | 6.993,60 | |

LOTE 55:

| Item | Código | Descrição | Unidade | Quant | Valor Unit. R\$ | Valor Total R\$ | Marca/Espec |
|-------|--------|---|---------|-------|-----------------|-----------------|-------------|
| 1 | 36866 | QUEIJO PARMESÃO RALADO 50 G Características mínimas: elaborado com leite pasteurizado, cultivo de bactérias lácticas, cloreto de sódio, cloreto de cálcio e coalho, ralado grosso. Embalagem: intacta, produto em pacotes de polietileno transparente e resistente, com solda firme e segura, não apresentando sinais de rompimento, seja no transporte ou manuseio. A embalagem deve conter a marca do produto, informação nutricional, ingredientes, presença de aditivos/conservantes, presença de elementos transgênicos, alerta de elementos nocivos e alergênicos, data de fabricação/validade nítidas, informações de registro em órgãos competentes e reconhecidos de inspeção, informações sobre o fabricante e/ou distribuidor. Fabricação: máximo de 30 dias. Validade: 04 meses a partir da data de entrega. Peso líquido: 50 gramas. | PCTE | 2184 | 2,23 | 4.870,32 | Mui Bom |
| TOTAL | | | | | | 4.870,32 | |

LOTE 56:

| Item | Código | Descrição | Unidade | Quant | Valor Unit. R\$ | Valor Total R\$ | Marca/Espec |
|------|--------|---|---------|-------|-----------------|-----------------|-------------|
| 1 | 36868 | SAL IODADO REFINADO 1 KG Características mínimas: livre de sujidades. Cloreto de Sódio extraído de fontes naturais, recristalizado, com teor mínimo de 98,5% de cloreto de sódio sobre a substância seca, adicionado de antiemectante e iodo, conforme a legislação decreto 75697, de 06/05/75 e RDC 130, de 26/05/03. Embalagem: intacta, produto em pacotes de polietileno transparente atóxico e resistente, com solda firme e segura, não apresentando sinais de rompimento, seja no transporte ou manuseio. A embalagem deve conter a marca do produto, informação nutricional, ingredientes, presença de aditivos/conservantes, presença de elementos transgênicos, alerta de elementos nocivos e alergênicos, data de fabricação/validade nítidas, informações de registro em órgãos competentes e reconhecidos de inspeção, informações sobre o | PCTE | 3526 | 0,75 | 2.644,50 | Pop |



| | | | | | | | |
|-------|--|---|--|--|--|----------|--|
| | | fabricante e/ou distribuidor. Fabricação: máximo de 30 dias. Validade mínima de 6 meses a contar da data de entrega. Peso líquido: 1KG. | | | | | |
| TOTAL | | | | | | 2.644,50 | |

LOTE 69:

| Item | Código | Descrição | Unidade | Quant | Valor Unit. R\$ | Valor Total R\$ | Marca/Espec |
|-------|--------|---|---------|-------|-----------------|-----------------|-------------|
| 1 | 36937 | CREME DE LEITE 200G Ingredientes: espessante, celulose e micro cristalina, carragena, goma alfarroba, goma guar. estabilizante fosfato disódico e de sódio. Embalagem: tipo tetra park, limpa, não amassada, não estufada, resistente. A embalagem deveser conter externamente os dados de identificação, procedência, informações nutricionais. Deveser apresentar validade mínima de 6 meses a contar da data de entrega. Peso líquido: 200 gramas. | UN | 1670 | 2,48 | 4.141,60 | Cativa |
| TOTAL | | | | | | 4.141,60 | |

LOTE 81:

| Item | Código | Descrição | Unidade | Quant | Valor Unit. R\$ | Valor Total R\$ | Marca/Espec |
|-------|--------|--|---------|-------|-----------------|-----------------|-------------|
| 1 | 37002 | CATCHUP 400G Características mínimas: Polpa de tomate, açúcar, vinagre, sal, cebola, espessante, conservante e aromatizante. Sem glúten. Embalagem: intacta, não deve apresentar sinais de rompimentos, ou estufamento, deve conter a marca do produto, informação nutricional, ingredientes, presença de aditivos/conservantes, presença de elementos transgênicos, alerta de elementos nocivos e alergênicos, data de fabricação/validade nítidas, informações de registro em órgãos competentes e reconhecidos de inspeção, informações sobre o fabricante e/ou distribuidor. Validade 12 meses a contar da data de entrega. Acondicionado em pote (frasco) plástico de no mínimo 400 gramas. | FR | 356 | 3,78 | 1.345,68 | Suavit |
| TOTAL | | | | | | 1.345,68 | |

LOTE 83:

| Item | Código | Descrição | Unidade | Quant | Valor Unit. R\$ | Valor Total R\$ | Marca/Espec |
|-------|--------|---|---------|-------|-----------------|-----------------|-------------|
| 1 | 36914 | BALA MASTIGÁVEL 600 G Características mínimas: sem glúten, com açúcar, xarope de glicose, gordura vegetal hidrogenada, acidulante, ácido cítrico, emulsificantes mono e diglicerídeos de ácidos graxos e lecitina de soja, aromatizante e corante artificial, sabores sortidos. A embalagem deve conter a marca do produto, informação nutricional, ingredientes, presença de aditivos/conservantes, presença de elementos transgênicos, alerta de elementos nocivos e alergênicos, data de fabricação/validade nítidas, informações de registro em órgãos competentes e reconhecidos de inspeção, informações sobre o fabricante e/ou distribuidor. Fabricação: máximo de 30 dias. Validade mínima de 6 meses a contar da data de entrega. Peso líquido: 600 gr. | PCTE | 225 | 5,79 | 1.302,75 | Prodasa |
| TOTAL | | | | | | 1.302,75 | |



LOTE 89:

| Item | Código | Descrição | Unidade | Quant | Valor Unit. R\$ | Valor Total R\$ | Marca/Espec |
|-------|--------|---|---------|-------|-----------------|-----------------|-------------|
| 1 | 36833 | CRAVO DA ÍNDIA 10G Características mínimas: sem glúten, constituídos por botões são, secos e limpos, sem mancha, sem fungo, livre de sujidades. Embalagem deve conter Marca do produto, informação nutricional, ingredientes, presença de aditivos/conservantes, data de fabricação/validade nítidas, informações de registro em órgãos competentes e reconhecidos de inspeção, informações sobre o fabricante e/ou distribuidor. Fabricação: máximo de 30 dias. Validade mínima de 6 meses a contar da data de entrega. Peso líquido: 10 gramas. | PCTE | 160 | 1,59 | 254,40 | Catemar |
| TOTAL | | | | | | 254,40 | |

LOTE 93:

| Item | Código | Descrição | Unidade | Quant | Valor Unit. R\$ | Valor Total R\$ | Marca/Espec |
|-------|--------|---|---------|-------|-----------------|-----------------|-------------|
| 1 | 37021 | LEITE DE CÔCO, FRASCO 200 ML Especificações Mínimas: Tipo integral. Ingredientes: leite de côco, benzoato sódio, carboximetilcelulose, sem glúten. A embalagem deve conter a marca do produto, informação nutricional, ingredientes, presença de aditivos/conservantes, presença de elementos transgênicos, alerta de elementos nocivos e alergênicos, data de fabricação/validade nítidas, informações de registro em órgãos competentes e reconhecidos de inspeção, informações sobre o fabricante e/ou distribuidor. Validade mínima de 6 meses a contar da data de entrega. Frasco de vidro com 200 ml. | FR | 212 | 1,97 | 417,64 | Ingacoco |
| TOTAL | | | | | | 417,64 | |

LOTE 98:

| Item | Código | Descrição | Unidade | Quant | Valor Unit. R\$ | Valor Total R\$ | Marca/Espec |
|-------|--------|--|---------|-------|-----------------|-----------------|-------------|
| 1 | 36933 | TEMPERO COMPLETO 300G Características mínimas: Tempero pronto 300g, completo natural, contendo basicamente sal, água, coentro, cebola, alho, orégano, condimentos preparados de cebola e alho e realçador de sabor glutamato monossódico. Sem pimenta e urucum. A embalagem deve conter a marca do produto, informação nutricional, ingredientes, presença de aditivos/conservantes, presença de elementos transgênicos, alerta de elementos nocivos e alergênicos, data de fabricação/validade nítidas, informações de registro em órgãos competentes e reconhecidos de inspeção, informações sobre o fabricante e/ou distribuidor. Fabricação: máximo de 30 dias. Validade mínima de 6 meses a contar da data de entrega. Embalagem de 300 gramas. | UN | 334 | 2,57 | 858,38 | D'mille |
| TOTAL | | | | | | 858,38 | |

LOTE 99:

| Item | Código | Descrição | Unidade | Quant | Valor Unit. R\$ | Valor Total R\$ | Marca/Espec |
|------|--------|--|---------|-------|-----------------|-----------------|-------------|
| 1 | 36916 | BATATA PALHA 500G Características mínimas: descascada, ralada tipo palha, íntegra e frita em óleo vegetal isento de ácidos graxos trans, sequinha e crocante. Embalagem: pacote de | PCTE | 470 | 7,39 | 3.473,30 | Mais Sabor |



| | | | | | | | |
|--------------|--|---|--|--|--|----------|--|
| | | polietileno transparente, intacto e resistente, com solda firme e segura, não apresentando sinais de rompimento, seja no transporte ou manuseio, contendo a marca do produto, informação nutricional, ingredientes, presença de aditivos/conservantes, presença de elementos transgênicos, alerta de elementos nocivos e alergênicos, data de fabricação/validade nítidas, informações de registro em órgãos competentes e reconhecidos de inspeção, informações sobre o fabricante e/ou distribuidor. Fabricação: máximo de 30 dias. Validade mínima de 6 meses a contar da data de entrega. Peso líquido: 500 gr. | | | | | |
| TOTAL | | | | | | 3.473,30 | |

LOTE 100:

| Item | Código | Descrição | Unidade | Quant | Valor Unit. R\$ | Valor Total R\$ | Marca/Espec |
|--------------|--------|--|---------|-------|-----------------|-----------------|-------------|
| 1 | 36846 | GELATINA NATURAL EM PÓ 25 A 35 GRAMAS Características mínimas: gelatina natural, água, açúcar ou adoçante artificial, aromatizante, podendo ser adicionada de corantes. Sabores variados. Embalagem: intacta, e resistente, com solda firme e segura, não apresentando sinais de rompimento, seja no transporte ou manuseio. A embalagem deve conter a marca do produto, informação nutricional, ingredientes, presença de aditivos/conservantes, presença de elementos transgênicos, alerta de elementos nocivos e alergênicos, data de fabricação/validade nítidas, informações de registro em órgãos competentes e reconhecidos de inspeção, informações sobre o fabricante e/ou distribuidor. Fabricação: máximo de 30 dias. Validade mínima de 6 meses a contar da data de entrega. Acondicionado em embalagem de 25 a 35 gramas. | UN | 1820 | 0,77 | 1.401,40 | La Rend |
| TOTAL | | | | | | 1.401,40 | |

LOTE 102:

| Item | Código | Descrição | Unidade | Quant | Valor Unit. R\$ | Valor Total R\$ | Marca/Espec |
|--------------|--------|--|---------|-------|-----------------|-----------------|-------------|
| 1 | 36982 | MAIONESE 500G Características mínimas: água, óleo vegetal refinado, amido modificado, açúcar, ovos pasteurizados, vinagre, sal, acidulante, espessante, páprica, conservante, sequestrante, antioxidante e aromatizante. Embalagem contendo a marca do produto, informação nutricional, ingredientes, presença de aditivos/conservantes, presença de elementos transgênicos, alerta de elementos nocivos e alergênicos, data de fabricação/validade nítidas, informações de registro em órgãos competentes e reconhecidos de inspeção, informações sobre o fabricante e/ou distribuidor. Fabricação: máximo de 30 dias. Validade mínima de 9 meses a contar da data de entrega. De acordo com a Resolução 12/78 da CNNPA. Acondicionado em pote de 500 gramas. | POTE | 794 | 2,49 | 1.977,06 | Suavit |
| TOTAL | | | | | | 1.977,06 | |



LOTE 103:

| Item | Código | Descrição | Unidade | Quant | Valor Unit. R\$ | Valor Total R\$ | Marca/Espec |
|--------------|--------|---|---------|-------|-----------------|-----------------|-------------|
| 1 | 36979 | MOLHO DE SOJA (SHOYU) 900ML Características mínimas: ingrediente sal refinado, feijão soja, milho, açúcar cristal, características adicionais conservador benzoato de sódio, apresentação líquido acondicionado em frasco plástico ou vidro transparente atóxicos, com tampa inviolável e fechada. Embalagem: intacta, não deve apresentar sinais de rompimentos, estufamento, deve conter a marca do produto, informação nutricional, ingredientes, presença de aditivos/conservantes, presença de elementos transgênicos, alerta de elementos nocivos e alergênicos, data de fabricação/validade nítidas, informações de registro em órgãos competentes e reconhecidos de inspeção, informações sobre o fabricante e/ou distribuidor. Fabricação: máximo de 30 dias. Validade mínima de 6 meses a contar da data de entrega. Peso líquido mínimo 900 ml. | FRAS | 85 | 8,17 | 694,45 | Dusul |
| TOTAL | | | | | | 694,45 | |

LOTE 104:

| Item | Código | Descrição | Unidade | Quant | Valor Unit. R\$ | Valor Total R\$ | Marca/Espec |
|--------------|--------|---|---------|-------|-----------------|-----------------|-------------|
| 1 | 36913 | AZEITONA EM CONSERVA COM CAROÇO 500G Características mínimas: conservadas em água e sal de coloração verde escuro, tamanhos médios, sem manchas e ausência de turbidez na salmoura. A Embalagem deve conter a marca do produto, informação nutricional, ingredientes, presença de aditivos/conservantes, presença de elementos transgênicos, alerta de elementos nocivos e alergênicos, data de fabricação/validade nítidas, informações de registro em órgãos competentes e reconhecidos de inspeção, informações sobre o fabricante e/ou distribuidor. Fabricação: máximo de 30 dias. Validade mínima de 6 meses a contar da data de entrega. Com registro no ministério competente. Acondicionado em recipiente apropriado, acondicionado em embalagem de 500 gramas (drenado). | UN | 442 | 7,98 | 3.527,16 | Bom Jesus |
| TOTAL | | | | | | 3.527,16 | |

VALOR TOTAL: R\$ 162.460,85 (Cento e Sessenta e Dois Mil, Quatrocentos e Sessenta Reais e Oitenta e Cinco Centavos).

PRAZO DE ENTREGA: 30 dias a contar da data de recebimento do material.

PRAZO DE VIGÊNCIA DA ATA: 21 de junho de 2022.

FORMA DE PAGAMENTO: Em até 30 (trinta) dias após a entrega da nota fiscal.

DOTAÇÕES ORÇAMENTÁRIAS

CONTAS: 228; 241; 356; 355; 527; 542; 560; 580; 601; 618; 789; 1685; 827; 866; 896; 912; 1091;1247; 1413; 1514; 1559.

FUNCAIONAIS PROGRAMÁTICAS:

05.002.04.122.0005.2.020 05.002.06.182.0019.2.021 06.001.12.361.0006.2.031
07.001.13.391.0007.2.047 07.001.13.392.0007.2.044 07.001.13.392.0007.2.044
07.001.13.392.0007.2.045 07.001.13.392.0007.2.046 07.002.13.695.0007.2.048
08.001.15.122.0008.2.050 09.001.08.244.0009.2.073 09.001.08.244.0009.2.074
09.001.08.244.0009.2.075 09.002.08.243.0009.2.077 09.002.08.243.0009.6.078
10.001.10.301.0010.2.088 10.001.10.305.0010.2.095 12.002.27.812.0012.2.114
14.001.11.122.0014.2.117.

DESTINAÇÕES DOS RECURSOS: 1000; 515; 111; 936; 800; 935 e 934.

GESTORES DO CONTRATO:

| GESTORES | SECRETARIA |
|---------------------------------------|--|
| ANTONIO PRATA NETO | SECRETARIA MUNICIPAL DE EDUCAÇÃO |
| ESTER ROSANA MOURA DA COSTA | SECRETARIA MUNICIPAL DE ASSISTENCIA SOCIAL |
| PAULO SÉRGIO VICTOR | SECRETARIA MUNICIPAL DE OBRAS |
| JUAREZ AFONSO IGNACIO | SECRETARIA MUNICIPAL DE ADMINISTRAÇÃO E BOMBEIRO |
| LUCIANO BETIATI | SECRETARIA MUNICIPAL DE CULTURA |
| CLAUDIO MARCOS GOZZO | SECRETARIA MUNICIPAL DE ESPORTES |
| GUSTAVO TONELLI DE SÁ | SECRETARIA MUNICIPAL DO TRABALHO |
| LEILIANE DE JESUS DE MARTINI L. VILAR | SECRETARIA MUNICIPAL DE SAÚDE |

FISCAIS DO CONTRATO:

| FISCAIS | SECRETARIA |
|---------------------------------|--|
| MAYRA BOSSA DOS SANTOS | SECRETARIA MUNICIPAL DE EDUCAÇÃO |
| CRISTHIANE MOYA PEREIRA LUDWING | SECRETARIA MUNICIPAL DE ASSISTENCIA SOCIAL |
| RAFAEL ALVES DA SILVA | SECRETARIA MUNICIPAL DE OBRAS |
| ROGERIO MORETO DE JESUS | BOMBEIRO |
| MARIA LÍGIA DE SOUZA | SECRETARIA MUNICIPAL DE CULTURA |
| JAYME LUIZ LINO | SECRETARIA MUNICIPAL DE ESPORTES |
| PATRÍCIA SANTOS MANOEL | SECRETARIA MUNICIPAL DO TRABALHO |
| ALDRY FRANCIELE TEIXEIRA | SECRETARIA MUNICIPAL DE SAÚDE |
| ELI BATISTA FERREIRA | SECRETARIA MUNICIPAL DE ADMINISTRAÇÃO |

DATA DE ASSINATURA DO CONTRATO: 22 de Junho de 2021.

IBIPORÃ 22 de junho de 2021.

JOSÉ MARIA FERREIRA
Prefeito do Município

EXTRATO DE ATA**DETENTOR:** Prefeitura Municipal de Ibiporã, ESTADO DO PARANÁ.**DETENTORA:** SAVIMED COMÉRCIO DE PRODUTOS MEDICOS ME**PROC. ADM. Nº:** 232/2021 – **Pregão Eletrônico SRP Nº:** 25/2021 – **ATA Nº:** 125/2021.**OBJETO:** AQUISIÇÃO DE GENEROS ALIMENTICIOS NÃO PERECIVEIS.

LOTE 3:

| Item | Código | Descrição | Unidade | Quant | Valor Unit. R\$ | Valor Total R\$ | Marca/Espec |
|--------------|--------|---|---------|-------|-----------------|---------------------|---|
| 1 | 38998 | Cereal Infantil multi grãos (180 gramas) - indicado para crianças a partir do sexto (6) mês de vida. Característica mínima: Embalagem contendo no mínimo 180 gramas. Sem adição de açúcar, podendo conter farinha de cereais como: arroz, farinha de milho, cevada, aveia, entre outros, vitaminas, minerais, regulador de acidez e aromatizante. Pode conter derivados de leite, trigo, soja e centeio. Contém glúten. Não deverá apresentar sujidade, resíduos, bolor e parasitos. Garantir a integridade de sensorial do produto não podendo alterar seu odor e sabor. Acondicionado em embalagem primária plásticas hermeticamente fechada, sem sinais de perfurações, vazamentos e íntegros. Embalagem secundária: em caixa de papelão reforçado. Na embalagem deve conter: informações nutricionais e ingredientes de forma indelével; nome do produto; nome do fabricante, data fabricação e validade e número do lote e condições de armazenagem. No momento da entrega do pedido, o produto deverá dispor de no mínimo 6 (seis) meses de validade. | UN | 2000 | 4,4000 | 8.800,00 | NESTLÉ MUCILON 5 CEREAIS E QUINOA - SACHÊ 180G |
| TOTAL | | | | | | R\$ 8.800,00 | |

VALOR TOTAL: R\$ 8.800 (Oito Mil e Oitocentos Reais)**PRAZO DE ENTREGA:** 30 dias a contar da data de recebimento do material.**PRAZO DE VIGÊNCIA DA ATA:** 21 de Junho de 2022.**FORMA DE PAGAMENTO:** Em até 30 (trinta) dias após a entrega da nota fiscal. **CONTAS:** 228; 241; 356; 355; 527; 542; 560; 580; 601; 618; 789; 1685; 827; 866; 896; 912; 1091; 1247; 1413; 1514; 1559.**FUNCIONAIS PROGRAMÁTICAS:**

05.002.04.122.0005.2.020 05.002.06.182.0019.2.021 06.001.12.361.0006.2.031
 07.001.13.391.0007.2.047 07.001.13.392.0007.2.044 07.001.13.392.0007.2.044
 07.001.13.392.0007.2.045 07.001.13.392.0007.2.046 07.002.13.695.0007.2.048
 08.001.15.122.0008.2.050 09.001.08.244.0009.2.073 09.001.08.244.0009.2.074
 09.001.08.244.0009.2.075 09.002.08.243.0009.2.077 09.002.08.243.0009.6.078
 10.001.10.301.0010.2.088 10.001.10.305.0010.2.095 12.002.27.812.0012.2.114
 14.001.11.122.0014.2.117.

DESTINAÇÕES DOS RECURSOS: 1000; 515; 111; 936; 800; 935 e 934. .**GESTORES DO CONTRATO:**

| GESTORES | SECRETARIA |
|---------------------------------------|--|
| ANTONIO PRATA NETO | SECRETARIA MUNICIPAL DE EDUCAÇÃO |
| ESTER ROSANA MOURA DA COSTA | SECRETARIA MUNICIPAL DE ASSISTENCIA SOCIAL |
| PAULO SÉRGIO VICTOR | SECRETARIA MUNICIPAL DE OBRAS |
| JUAREZ AFONSO IGNACIO | SECRETARIA MUNICIPAL DE ADMINISTRAÇÃO E BOMBEIRO |
| LUCIANO BETIATI | SECRETARIA MUNICIPAL DE CULTURA |
| CLAUDIO MARCOS GOZZO | SECRETARIA MUNICIPAL DE ESPORTES |
| GUSTAVO TONELLI DE SÁ | SECRETARIA MUNICIPAL DO TRABALHO |
| LEILIANE DE JESUS DE MARTINI L. VILAR | SECRETARIA MUNICIPAL DE SAÚDE |

JORNAL OFICIAL DO MUNICÍPIO DE IBIPORÃ

PREFEITURA MUNICIPAL DE IBIPORÃ - CNPJ 76.244.961/0001-03

Contato: (43) 3178-8440 | atosoficiais@ibipora.pr.gov.br

**FISCAIS DO CONTRATO:**

| FISCAIS | SECRETARIA |
|---------------------------------|--|
| MAYRA BOSSA DOS SANTOS | SECRETARIA MUNICIPAL DE EDUCAÇÃO |
| CRISTHIANE MOYA PEREIRA LUDWING | SECRETARIA MUNICIPAL DE ASSISTENCIA SOCIAL |
| RAFAEL ALVES DA SILVA | SECRETARIA MUNICIPAL DE OBRAS |
| ROGERIO MORETO DE JESUS | BOMBEIRO |
| MARIA LÍGIA DE SOUZA | SECRETARIA MUNICIPAL DE CULTURA |
| JAYME LUIZ LINO | SECRETARIA MUNICIPAL DE ESPORTES |
| PATRÍCIA SANTOS MANOEL | SECRETARIA MUNICIPAL DO TRABALHO |
| ALDRY FRANCIELE TEIXEIRA | SECRETARIA MUNICIPAL DE SAÚDE |
| ELI BATISTA FERREIRA | SECRETARIA MUNICIPAL DE ADMINISTRAÇÃO |

DATA DE ASSINATURA DO CONTRATO: 22 de Junho de 2021.

IBIPORÃ 22 de junho de 2021.

JOSÉ MARIA FERREIRA

Prefeito do Município



EXTRATO DE ATA

DETENTOR: Prefeitura Municipal de Ibiporã, ESTADO DO PARANÁ.

DETENTORA: VILMAR DE SOUZA DIAS.

PROC. ADM. Nº: 232/2021 – **Pregão Eletrônico SRP Nº:** 25/2021 – **ATA Nº:** 126/2021.

OBJETO: AQUISIÇÃO DE GENEROS ALIMENTICIOS NÃO PERECIVEIS.

LOTE 5:

| Item | Código | Descrição | Unidade | Quant | Valor Unit. R\$ | Valor Total R\$ | Marca/Espec |
|--------------|--------|---|---------|-------|-----------------|---------------------|-------------|
| 1 | 36881 | LEITE DE SOJA EM PÓ 300 G Características mínimas: extrato de soja, açúcar, óleo de soja ou palma, vitaminas e minerais (cálcio, fósforo, magnésio, vitamina c, niacina, ferro, zinco, vitamina e, ácido pantotênico, manganês, vitamina b1, vitamina b2, vitamina b6, vitamina a, cobre, ácido fólico, iodo, vitamina k, biotina, vitamina d e vitamina b12), maltodextrina, sal refinado, aroma natural, estabilizante lecitina de soja e espessante goma guar. Embalagem: intacta, não deve apresentar sinais de amassados, rompimentos, estufamento ou ferrugens. Deve conter Marca do produto, informação nutricional, ingredientes, presença de aditivos/conservantes, presença de elementos transgênicos, alerta de elementos nocivos e alergênicos, data de fabricação/validade nítidas, informações de registro em órgãos competentes e reconhecidos de inspeção, informações sobre o fabricante e/ou distribuidor. Fabricação: máximo de 30 dias. Validade mínima de 6 meses a contar da data de entrega. Peso líquido: 300 gr. | UN | 350 | 18,29 | 6.401,50 | supra soy |
| TOTAL | | | | | | R\$ 6.401,50 | |

LOTE 24:

| Item | Código | Descrição | Unidade | Quant | Valor Unit. R\$ | Valor Total R\$ | Marca/Espec |
|--------------|--------|---|---------|-------|-----------------|---------------------|-------------|
| 1 | 36840 | FARINHA LACTEA 300G Características mínimas: farinha de trigo rica com ferro e ácido fólico, açúcar, leite em pó, integral, sal, vitaminas e minerais (vitamina C, ferro, niacina, vitamina E, ácido pantotênico, vitaminas B1, B2, B6, A, e vitamina B12) e aromatizante. Embalagem: intacta, não deve apresentar sinais de amassados, rompimentos, estufamento ou ferrugens. A embalagem deve conter a marca do produto, informação nutricional, ingredientes, presença de aditivos/conservantes, presença de elementos transgênicos, alerta de elementos nocivos e alergênicos, data de fabricação/validade nítidas, informações de registro em órgãos competentes e reconhecidos de inspeção, informações sobre o fabricante e/ou distribuidor. Fabricação: máximo de 30 dias. Validade mínima de 6 meses a contar da data de entrega. Acondicionado em lata ou pote de 300 gramas. | UN | 550 | 7,73 | 4.251,50 | marata |
| TOTAL | | | | | | R\$ 4.251,50 | |

LOTE 27:

| Item | Código | Descrição | Unidade | Quant | Valor Unit R\$ | Valor Total R\$ | Marca/Espec |
|------|--------|---|---------|-------|----------------|-----------------|-------------|
| 1 | 39002 | Leite de soja UHT(Litro)- Alimento de soja sem sabor, elaborado com proteína isolada de soja ou extrato de soja, suplementado com cálcio, vitaminas e minerais, podendo ser utilizado em casos de intolerância à lactose ou alergia à | LT | 660 | 6,00 | 3.960,00 | purity |

JORNAL OFICIAL DO MUNICÍPIO DE IBIPORÃ

PREFEITURA MUNICIPAL DE IBIPORÃ - CNPJ 76.244.961/0001-03

Contato: (43) 3178-8440 | atosoficiais@ibipora.pr.gov.br

ICP-Brasil Tipo A3 - Emitido por AC SAFEWEB RFB v5 - Emitido para: Município de Ibiporã: 76.244.961/0001-03 - NS: 540bb066fa2242df



| | | | | | | | |
|--------------|--|--|--|--|--|---------------------|--|
| | | proteína de leite de vaca. Isento de lactose, sacarose e glúten. Apresentação: embalagem longa vida (tetrapack – frasco), contendo 1.000 ml. A embalagem deverá conter externamente os dados de identificação, procedência, informação nutricional, número de lote, data de validade, quantidade do produto, número de registro no Ministério da Agricultura. Prazo de validade mínimo de 4 meses a contar da data da entrega. | | | | | |
| TOTAL | | | | | | R\$ 3.960,00 | |

LOTE 33:

| Item | Código | Descrição | Unidade | Quant | Valor Unit. R\$ | Valor Total R\$ | Marca/Espec |
|--------------|--------|---|---------|-------|-----------------|----------------------|-------------|
| 1 | 36878 | SUCO CONCENTRADO GOIABA 1L Bebida não fermentada, não diluída, sem adição de açúcar, obtida de partes comestível da fruta sã (<i>Psidium guajava</i> L.), com cor, sabor, aroma característico da fruta através de processo de tecnológicos e de tratamentos que assegurem a sua conservação. Ingredientes: polpa de goiaba, água, ácido cítrico, benzoato de sódio, metabisulfito de sódio e ácido ascórbico, podendo conter corante natural. Embalagem: garrafa PET de 1 Litro, íntegra, hermeticamente fechadas por tampas plásticas, embaladas por plástico termo contrátil com 6 unidades. O rótulo do produto deve conter informações como: nome do produto, sabor, prazo de validade, número do lote, informações sobre o produto e o número do registro do produto no Ministério da Agricultura, Pecuária e Abastecimento (MAPA). Validade: mínima de 6 meses a partir da data de recebimento. Peso líquido 1 litro. | UN | 1800 | 9,66 | 17.388,00 | val |
| TOTAL | | | | | | R\$ 17.388,00 | |

LOTE 34:

| Item | Código | Descrição | Unidade | Quant | Valor Unit. R\$ | Valor Total R\$ | Marca/Espec |
|--------------|--------|--|---------|-------|-----------------|----------------------|-------------|
| 1 | 36877 | SUCO CONCENTRADO MARACUJÁ 1L Bebida não fermentada, não diluída, sem adição de açúcar, obtida de partes comestível da fruta sã (<i>Passiflora edulis</i>) com cor, sabor, aroma característico da fruta através de processo de tecnológicos e de tratamentos que assegurem a sua conservação. Ingredientes: polpa de maracujá, água, ácido cítrico, benzoato de sódio, metabisulfito de sódio e ácido ascórbico, podendo conter corante natural. Embalagem: garrafa PET de 1 Litro, íntegra, hermeticamente fechadas por tampas plásticas, embaladas por plástico termo contrátil com 6 unidades. O rótulo do produto deve conter informações como: nome do produto, sabor, prazo de validade, número do lote, informações sobre o produto e o número do registro do produto no Ministério da Agricultura, Pecuária e Abastecimento (MAPA). Validade: mínima de 6 meses a partir da data de recebimento. Peso líquido 1 litro. | UN | 2000 | 10,39 | 20.780,00 | da fruta |
| TOTAL | | | | | | R\$ 20.780,00 | |



LOTE 35:

| Item | Código | Descrição | Unidade | Quant | Valor Unit. R\$ | Valor Total R\$ | Marca/Espec |
|--------------|--------|---|---------|-------|-----------------|------------------|-------------|
| 1 | 35253 | SUCO CONCENTRADO DE UVA 1L Bebida não fermentada, não diluída, sem adição de açúcar, obtida de partes comestível da fruta sã (Vitis vinifera L.) com cor, sabor, aroma característico da fruta através de processo de tecnológicos e de tratamentos que assegurem a sua conservação. Ingredientes: polpa de uva, água, ácido cítrico, benzoato de sódio, metabissulfito de sódio e ácido ascórbico, podendo conter corante natural. Embalagem: garrafa PET de 1 Litro, íntegra, hermeticamente fechadas por tampas plásticas, embaladas por plástico termo contrátil com 6 unidades. O rótulo do produto deve conter informações como: nome do produto, sabor, prazo de validade, número do lote, informações sobre o produto e o número do registro do produto no Ministério da Agricultura, Pecuária e Abastecimento (MAPA). Validade: mínima de 6 meses a partir da data de recebimento. Peso líquido 1 litro. | UN | 3500 | 9,52 | 33.320,00 | da fruta |
| TOTAL | | | | | | 33.320,00 | |

LOTE 66:

| Item | Código | Descrição | Unidade | Quant | Valor Unit. R\$ | Valor Total R\$ | Marca/Espec |
|--------------|--------|--|---------|-------|-----------------|-----------------|-------------|
| 1 | 35480 | PALMITO 500G Características mínimas: Legume em conserva, tipo palmito de pupunha. Ingredientes: água, açúcar, ácido cítrico e sal. Acondicionado em embalagem de 500 gramas (drenado). Sem glúten. A embalagem deve conter a marca do produto, informação nutricional, ingredientes, presença de aditivos/conservantes, presença de elementos transgênicos, alerta de elementos nocivos e alergênicos, data de fabricação/validade nítidas, informações de registro em órgãos competentes e reconhecidos de inspeção, informações sobre o fabricante e/ou distribuidor. Validade mínima de 6 meses a contar da data de entrega. Peso líquido: 500 gramas. | EMB | 172 | 11,70 | 2.012,40 | bahh |
| TOTAL | | | | | | 2.012,40 | |

LOTE 67:

| Item | Código | Descrição | Unidade | Quant | Valor Unit. R\$ | Valor Total R\$ | Marca/Espec |
|--------------|--------|---|---------|-------|-----------------|-----------------|-------------|
| 1 | 37020 | GELATINA SEM SABOR 24 G Características mínimas: gelatina alimentícia, tipo comum, sem sabor, apresentação em pó incolor. Embalagem com 02 envelopes de 12 g cada embalagem com 24 gramas no total. A embalagem deve conter a marca do produto, informação nutricional, ingredientes, presença de aditivos/conservantes, presença de elementos transgênicos, alerta de elementos nocivos e alergênicos, data de fabricação/validade nítidas, informações de registro em órgãos competentes e reconhecidos de inspeção, informações sobre o fabricante e/ou distribuidor. Validade mínima de 3 meses a contar da data de entrega. Frasco com 24 g. | EMB | 90 | 4,0867 | 367,80 | la rend |
| TOTAL | | | | | | 367,80 | |



LOTE 70:

| Item | Código | Descrição | Unidade | Quant | Valor Unit. R\$ | Valor Total R\$ | Marca/Espec |
|--------------|--------|---|---------|-------|-----------------|-----------------|-------------|
| 1 | 37014 | REFRIGERANTE ZERO SABOR COLA 2L Características mínimas: embalagem com 2 litros. Ingredientes: Água Gaseificada, Cafeína, Extrato de Noz-de-Cola, Aromatizante, Acidulantes: Ácido Fosfórico e Ácido Cítrico, Edulcorantes: Sucralose e Acesulfame de Potássio. Conservador Benzoato de Sódio e Sequestrante EDTA Cálcio Dissódico. A embalagem deve conter a marca do produto, informação nutricional, ingredientes, presença de aditivos/conservantes, presença de elementos transgênicos, alerta de elementos nocivos e alergênicos, data de fabricação/validade nítidas, informações de registro em órgãos competentes e reconhecidos de inspeção, informações sobre o fabricante e/ou distribuidor. Fabricação: máximo de 30 dias. Validade mínima de 6 meses a contar da data de entrega. Acondicionado em garrafa pet de 2 litros. | UN | 1228 | 5,1817 | 6.363,13 | befricol |
| TOTAL | | | | | | 6.363,13 | |

LOTE 72:

| Item | Código | Descrição | Unidade | Quant | Valor Unit. R\$ | Valor Total R\$ | Marca/Espec |
|--------------|--------|---|---------|-------|-----------------|-----------------|-------------|
| 1 | 35544 | CORANTE ALIMENTÍCIO, 10 ML Característica mínima: corante concentrado desenvolvido especialmente para coberturas, possuindo uma consistência apropriada que permita uma coloração rápida e fácil, não desestabilizando a preparação. Cores a definir. Frasco com 10 ml. | FR | 96 | 4,1917 | 402,40 | kremer |
| TOTAL | | | | | | 402,40 | |

LOTE 74:

| Item | Código | Descrição | Unidade | Quant | Valor Unit. R\$ | Valor Total R\$ | Marca/Espec |
|--------------|--------|---|---------|-------|-----------------|-----------------|-------------|
| 1 | 37015 | REFRIGERANTE ZERO SABOR LARANJA 2L Características mínimas: Ingredientes: Água gaseificada suco concentrado de laranja, vitamina c, reguladores de acidez ácido cítrico e citrato de sódio, sequestrantes, edulcorante, sacarina de sódio. Conservadores benzoato de sódio e sorbato de potássio, corante artificial amarelo crepúsculo FCF. Não deve conter glúten, sem açúcares e de baixa caloria. A embalagem deve conter a marca do produto, informação nutricional, ingredientes, presença de aditivos/conservantes, presença de elementos transgênicos, alerta de elementos nocivos e alergênicos, data de fabricação/validade nítidas, informações de registro em órgãos competentes e reconhecidos de inspeção, informações sobre o fabricante e/ou distribuidor. Fabricação: máximo de 30 dias. Validade mínima de 6 meses a contar da data de entrega. Acondicionado em garrafa pet de 2 litros. | UN | 1128 | 5,16 | 5.820,48 | befricol |
| TOTAL | | | | | | 5.820,48 | |

LOTE 76:

| Item | Código | Descrição | Unidade | Quant | Valor Unit. R\$ | Valor Total R\$ | Marca/Espec |
|------|--------|---|---------|-------|-----------------|-----------------|-------------|
| 1 | 36876 | SUCO CONCENTRADO ABACAXI 1L Bebida não fermentada, não diluída, sem adição de açúcar, obtida de partes comestível da fruta sã (Ananas comosus, L.) com cor, sabor, aroma característico | UN | 500 | 9,44 | 4.720,00 | da fruta |



| | | | | | | | | |
|--------------|--|--|--|--|--|-----------------|--|--|
| | | da fruta através de processo de tecnológicos e de tratamentos que assegurem a sua conservação. Ingredientes: polpa de abacaxi, água, ácido cítrico, benzoato de sódio, metabissulfito de sódio e ácido ascórbico, podendo conter corante natural. Embalagem: garrafa PET de 1 Litro, íntegra, hermeticamente fechadas por tampas plásticas, embaladas por plástico termo contrátil com 6 unidades. O rótulo do produto deve conter informações como: nome do produto, sabor, prazo de validade, número do lote, informações sobre o produto e o número do registro do produto no Ministério da Agricultura, Pecuária e Abastecimento (MAPA). Validade: mínima de 6 meses a partir da data de recebimento. Peso líquido: 1 litro. | | | | | | |
| TOTAL | | | | | | 4.720,00 | | |

LOTE 80:

| Item | Código | Descrição | Unidade | Quant | Valor Unit. R\$ | Valor Total R\$ | Marca/Espec |
|--------------|--------|--|---------|-------|-----------------|---------------------|-------------|
| 1 | 36723 | BISCOITO SEQUILHO DOCE 200G Especificação Mínimas: sequilinhos finos, doce, textura macia, que não esfarea. Ingredientes: amido, ovo, açúcar, fécula de mandioca, margarina, leite em pó, gordura vegetal, fermentos químicos pirofosfato ácido de sódio, bicarbonato de sódio e bicarbonato de amônio e emulsificante lecitina. Embalagem com identificação do produto, ingredientes, marca do fabricante, prazo de validade e peso líquido, com registro no órgão competente. Peso 200g. | PCTE | 658 | 3,2740 | 2.154,29 | krokini |
| TOTAL | | | | | | R\$ 2.154,29 | |

LOTE 85:

| Item | Código | Descrição | Unidade | Quant | Valor Unit. R\$ | Valor Total R\$ | Marca/Espec |
|--------------|--------|--|---------|-------|-----------------|-----------------|-------------|
| 1 | 36923 | BARRA DE CHOCOLATE 1 KG Características mínimas: açúcar, leite em pó integral, manteiga de cacau, liquor de cacau, gordura vegetal, lactose, cacau em pó, gordura anidra de leite, emulsificantes lecitina de soja e poliglicerol polirricinoleato e aromatizante. Contém glúten. Alérgicos: contém leite e derivados de leite e de soja, pode conter amendoim, amêndoa, castanha-de-cajú, castanha-do-pará, avelã, aveia, cevada e trigo. A embalagem deve conter a marca do produto, informação nutricional, ingredientes, presença de aditivos/conservantes, presença de elementos transgênicos, alerta de elementos nocivos e alergênicos, data de fabricação/validade nítidas, informações de registro em órgãos competentes e reconhecidos de inspeção, informações sobre o fabricante e/ou distribuidor. Fabricação: máximo de 30 dias. Validade mínima de 6 meses a contar da data de entrega. Peso Líquido: 1 Kg. | BARRA | 113 | 18,3240 | 2.070,61 | pietrebom |
| TOTAL | | | | | | 2.070,61 | |

LOTE 86:

| Item | Código | Descrição | Unidade | Quant | Valor Unit. R\$ | Valor Total R\$ | Marca/Espec |
|------|--------|--|---------|-------|-----------------|-----------------|-------------|
| 1 | 36825 | CALDO DE GALINHA 114 G Características mínimas: composto de sal, amido, glutamato monossódico, açúcar, alho, cebola, gordura | CAIXA | 298 | R\$ 2,1000 | 625,80 | apti apti |



| | | | | | | | |
|--------------|--|--|--|--|--|---------------|--|
| | | vegetal, extrato de carne de frango, em tablete. A embalagem deve conter a marca do produto, informação nutricional, ingredientes, presença de aditivos/conservantes, presença de elementos transgênicos, alerta de elementos nocivos e alergênicos, data de fabricação/validade nítidas, informações de registro em órgãos competentes e reconhecidos de inspeção, informações sobre o fabricante e/ou distribuidor. Fabricação: máximo de 30 dias. Validade mínima de 6 meses a contar da data de entrega. Caixa com peso líquido de 114 gr. | | | | | |
| TOTAL | | | | | | 625,80 | |

LOTE 87:

| Item | Código | Descrição | Unidade | Quant | Valor Unit. R\$ | Valor Total R\$ | Marca/Espec |
|--------------|--------|--|---------|-------|-----------------|-----------------|-------------|
| 1 | 36918 | CHOCOLATE GRANULADO 500G Características mínimas: açúcar, amido de milho, gordura vegetal hidrogenada, cacau em pó, dextrina, glucose de milho, sal, estabilizante lecitina de soja e aromatizante. Embalagem: intacta, produto em pacotes resistentes, com solda firme e segura, não apresentando sinais de rompimento, seja no transporte ou manuseio. A embalagem deve conter a marca do produto, informação nutricional, ingredientes, presença de aditivos/conservantes, presença de elementos transgênicos, alerta de elementos nocivos e alergênicos, data de fabricação/validade nítidas, informações de registro em órgãos competentes e reconhecidos de inspeção, informações sobre o fabricante e/ou distribuidor. Fabricação: máximo de 30 dias. Validade: mínimo de 6 meses a contar da entrega. Peso líquido: 500 gramas. | PCTE | 144 | 6,2150 | 894,96 | dona jura |
| TOTAL | | | | | | 894,96 | |

LOTE 90:

| Item | Código | Descrição | Unidade | Quant | Valor Unit. R\$ | Valor Total R\$ | Marca/Espec |
|--------------|--------|--|---------|-------|-----------------|-------------------|-------------|
| 1 | 36848 | GELATINA ZERO AÇÚCAR EMBALAGEM DE 10 A 12 GRAMAS Características mínimas: gelatina, maltodextrina, sal, regulador de acidez citrato de sódio, acidulante ácido fumárico, aromatizante, edulcorantes artificiais: ciclamato de sódio, aspartame, sacarina sódica e acesulfame de potássio e corantes artificiais. Embalagem: intacta, e resistente, não apresentando sinais de rompimento, seja no transporte ou manuseio. A embalagem deve conter a marca do produto, informação nutricional, ingredientes, presença de aditivos/conservantes, presença de elementos transgênicos, alerta de elementos nocivos e alergênicos, data de fabricação/validade nítidas, informações de registro em órgãos competentes e reconhecidos de inspeção, informações sobre o fabricante e/ou distribuidor. Fabricação: máximo de 30 dias. Validade mínima de 6 meses a contar da data de entrega. Embalagem de 10 a 12gr. | UN | 150 | 1,8486 | 277,29 | apti |
| TOTAL | | | | | | R\$ 277,29 | |



LOTE 91:

| Item | Código | Descrição | Unidade | Quant | Valor Unit. R\$ | Valor Total R\$ | Marca/Espec |
|--------------|--------|---|---------|-------|-----------------|-------------------|-------------|
| 1 | 36989 | GOMA DE MASCAR C/ 100 UNID Características mínimas: goma de mascar feita de açúcar, xarope de glicose, base para goma de mascar, lecitina de soja, aromatizante, não contendo glúten. Sabores de referência (tutti-frutti, morango, uva, hortelã). Embalagem: intacta, e resistente, não apresentando sinais de rompimento, seja no transporte ou manuseio, deve conter a marca do produto, informação nutricional, ingredientes, presença de aditivos/conservantes, presença de elementos transgênicos, alerta de elementos nocivos e alergênicos, data de fabricação/validade nítidas, informações de registro em órgãos competentes e reconhecidos de inspeção, informações sobre o fabricante e/ou distribuidor. Validade mínima de 12 meses a contar da data de entrega. Embalagem com no mínimo 100 unidades. Peso líquido de no mínimo 300g. | EMB | 160 | 6,05 | 968,00 | toffano |
| TOTAL | | | | | | R\$ 968,00 | |

LOTE 95:

| Item | Código | Descrição | Unidade | Quant | Valor Unit. R\$ | Valor Total R\$ | Marca/Espec |
|--------------|--------|--|---------|-------|-----------------|---------------------|-------------|
| 1 | 36999 | PIRULITO 500 G Características mínimas: açúcar, xarope de glicose, acidulante, ácido cítrico, aroma artificial de tutti fruitti, cabo plástico flexível, embalado individualmente com recheio de chiclete. A embalagem deve conter a marca do produto, informação nutricional, ingredientes, presença de aditivos/conservantes, presença de elementos transgênicos, alerta de elementos nocivos e alergênicos, data de fabricação/validade nítidas, informações de registro em órgãos competentes e reconhecidos de inspeção, informações sobre o fabricante e/ou distribuidor. Validade mínima de 12 meses. Acondicionado em pacotes com no mínimo 50 unidades. Peso líquido mínimo: 500 gramas. | PCTE | 385 | 8,6433 | 3.327,67 | toffano |
| TOTAL | | | | | | R\$ 3.327,67 | |

LOTE 96:

| Item | Código | Descrição | Unidade | Quant | Valor Unit. R\$ | Valor Total R\$ | Marca/Espec |
|--------------|--------|--|---------|-------|-----------------|-------------------|-------------|
| 1 | 37016 | SAL AMONÍACO 100G Ingredientes: bicarbonato de amônio. Pacote com 100 gramas. Embalagem: intacta, produto em pacotes de polietileno transparente atóxico e resistente, com solda firme e segura, não apresentando sinais de rompimento, seja no transporte ou manuseio. A embalagem deve conter a marca do produto, informação nutricional, ingredientes, presença de aditivos/conservantes, presença de elementos transgênicos, alerta de elementos nocivos e alergênicos, data de fabricação/validade nítidas, informações de registro em órgãos competentes e reconhecidos de inspeção, informações sobre o fabricante e/ou distribuidor. Validade mínima de 3 meses a contar da data de entrega. Peso líquido: 100g. | PCTE | 40 | 4,3633 | 174,53 | beija flor |
| TOTAL | | | | | | R\$ 174,53 | |



LOTE 101:

| Item | Código | Descrição | Unidade | Quant | Valor Unit. R\$ | Valor Total R\$ | Marca/Espec |
|--------------|--------|---|---------|-------|-----------------|-----------------|-------------|
| 1 | 36849 | GOIABADA 600 G Características mínimas, goiabada em massa ou pasta homogênea e de consistência que possibilite o corte. Obtido das partes comestíveis desintegradas da goiaba, com açúcar, contendo pectina, ajustador de pH. Isento de sujidades. Aspecto, cor, cheiro e sabor próprios. Sem glúten. Embalagem: intacta, e resistente, não apresentando sinais de rompimento, seja no transporte ou manuseio. Embalagem deve conter Marca do produto, informação nutricional, ingredientes, presença de aditivos/conservantes, presença de elementos transgênicos, alerta de elementos nocivos e alergênicos, data de fabricação/validade nítidas, informações de registro em órgãos competentes e reconhecidos de inspeção, informações sobre o fabricante e/ou distribuidor. Fabricação: máximo de 30 dias. Validade mínima de 6 meses a contar da data de entrega. Acondicionado em LATA OU POTE PLÁSTICO. Peso líquido 600 gramas. | UN | 262 | 7,50 | 1.965,00 | val |
| TOTAL | | | | | | 1.965,00 | |

LOTE 108:

| Item | Código | Descrição | Unidade | Quant | Valor Unit. R\$ | Valor Total R\$ | Marca/Espec |
|--------------|--------|--|---------|-------|-----------------|---------------------|-------------|
| 1 | 37005 | SUCO NATURAL 1 LITRO Especificações Mínimas: sabores de referência: uva, pêssego, manga, caju, maracujá, goiaba, laranja. Pronto para beber, composto de água, polpa de fruta (mínimo de 45%), açúcar, acidulante ácido cítrico, aroma natural e antioxidante ácido ascórbico. Registro da ANVISA/MS. A embalagem deve conter a marca do produto, informação nutricional, ingredientes, presença de aditivos/conservantes, presença de elementos transgênicos, alerta de elementos nocivos e alergênicos, data de fabricação/validade nítidas, informações de registro em órgãos competentes e reconhecidos de inspeção, informações sobre o fabricante e/ou distribuidor. Validade mínima de 3 meses a contar da data de entrega. Embalagem cartonada asséptica de 1 litro. | UN | 400 | 4,0429 | 1.617,16 | marata |
| TOTAL | | | | | | R\$ 1.617,16 | |

VALOR TOTAL: R\$ 119.862,53 (Cento e Dezenove Mil, Oitocentos e Sessenta e Dois Reais e Cinquenta e Tres Reais).

PRAZO DE ENTREGA: 30 dias a contar da data de recebimento do material.

PRAZO DE VIGÊNCIA DA ATA: 21 de Junho de 2022.

FORMA DE PAGAMENTO: Em até 30 (trinta) dias após a entrega da nota fiscal.

DOTAÇÕES ORÇAMENTÁRIAS

CONTAS: 228; 241; 356; 355; 527; 542; 560; 580; 601; 618; 789; 1685; 827; 866; 896; 912; 1091;1247; 1413; 1514; 1559.

FUNCAIONAIS PROGRAMÁTICAS:

05.002.04.122.0005.2.020 05.002.06.182.0019.2.021 06.001.12.361.0006.2.031
07.001.13.391.0007.2.047 07.001.13.392.0007.2.044 07.001.13.392.0007.2.044
07.001.13.392.0007.2.045 07.001.13.392.0007.2.046 07.002.13.695.0007.2.048
08.001.15.122.0008.2.050 09.001.08.244.0009.2.073 09.001.08.244.0009.2.074
09.001.08.244.0009.2.075 09.002.08.243.0009.2.077 09.002.08.243.0009.6.078
10.001.10.301.0010.2.088 10.001.10.305.0010.2.095 12.002.27.812.0012.2.114
14.001.11.122.0014.2.117.

JORNAL OFICIAL DO MUNICÍPIO DE IBIPORÃ

PREFEITURA MUNICIPAL DE IBIPORÃ - CNPJ 76.244.961/0001-03

Contato: (43) 3178-8440 | atosoficiais@ibipora.pr.gov.br

ICP-Brasil Tipo A3 - Emitido por AC SAFEWEB RFB v5 - Emitido para: Município de Ibiporã: 76.244.961/0001-03 - NS: 540bb066fa2242df

DESTINAÇÕES DOS RECURSOS: 1000; 515; 111; 936; 800; 935 e 934. .

GESTORES DO CONTRATO:

| GESTORES | SECRETARIA |
|---------------------------------------|--|
| ANTONIO PRATA NETO | SECRETARIA MUNICIPAL DE EDUCAÇÃO |
| ESTER ROSANA MOURA DA COSTA | SECRETARIA MUNICIPAL DE ASSISTENCIA SOCIAL |
| PAULO SÉRGIO VICTOR | SECRETARIA MUNICIPAL DE OBRAS |
| JUAREZ AFONSO IGNACIO | SECRETARIA MUNICIPAL DE ADMINISTRAÇÃO E BOMBEIRO |
| LUCIANO BETIATI | SECRETARIA MUNICIPAL DE CULTURA |
| CLAUDIO MARCOS GOZZO | SECRETARIA MUNICIPAL DE ESPORTES |
| GUSTAVO TONELLI DE SÁ | SECRETARIA MUNICIPAL DO TRABALHO |
| LEILIANE DE JESUS DE MARTINI L. VILAR | SECRETARIA MUNICIPAL DE SAÚDE |

FISCAIS DO CONTRATO:

| FISCAIS | SECRETARIA |
|---------------------------------|--|
| MAYRA BOSSA DOS SANTOS | SECRETARIA MUNICIPAL DE EDUCAÇÃO |
| CRISTHIANE MOYA PEREIRA LUDWING | SECRETARIA MUNICIPAL DE ASSISTENCIA SOCIAL |
| RAFAEL ALVES DA SILVA | SECRETARIA MUNICIPAL DE OBRAS |
| ROGERIO MORETO DE JESUS | BOMBEIRO |
| MARIA LÍGIA DE SOUZA | SECRETARIA MUNICIPAL DE CULTURA |
| JAYME LUIZ LINO | SECRETARIA MUNICIPAL DE ESPORTES |
| PATRÍCIA SANTOS MANOEL | SECRETARIA MUNICIPAL DO TRABALHO |
| ALDRY FRANCIELE TEIXEIRA | SECRETARIA MUNICIPAL DE SAÚDE |
| ELI BATISTA FERREIRA | SECRETARIA MUNICIPAL DE ADMINISTRAÇÃO |

DATA DE ASSINATURA DO CONTRATO: 22 de Junho de 2021.

IBIPORÃ 22 de junho de 2021.

JOSÉ MARIA FERREIRA

Prefeito do Município



EXTRATO DE ATA

DETENTOR: Prefeitura Municipal de Ibiporã, ESTADO DO PARANÁ.

DETENTORA: SÃO MIGUEL ALIMENTOS LTDA EPP

PROC. ADM. Nº: 232/2021 – **Pregão Eletrônico SRP Nº:** 25/2021 – **ATA Nº:** 127/2021.

OBJETO: AQUISIÇÃO DE GENEROS ALIMENTICIOS NÃO PERECIVEIS.

LOTE 6:

| Item | Código | Descrição | Unidade | Quant | Valor Unit. R\$ | Valor Total R\$ | Marca/Espec |
|--------------|--------|---|---------|-------|-----------------|----------------------|-------------|
| 1 | 36850 | LEITE EM PÓ SEM LACTOSE 400 G Produto obtido por desidratação do leite de vaca integral e apto ao consumo em dietas com restrição de lactose. Ingredientes: Leite integral, enzima lactase, vitaminas A e D e emulsificante lecitina de soja. Constar registro no SIF/DIPOA. NÃO CONTER GLÚTEN. Embalagem primária: Pacote aluminizado, deve apresentar íntegra, hermeticamente vedada, devendo conter especificações do produto, informações sobre o fabricante, prazo de validade e lote. Validade mínima de 6 meses a contar da data de entrega. Peso líquido: 400g. | PCTE | 1020 | 18,03 | 18.390,60 | CCGL |
| TOTAL | | | | | | R\$ 18.390,60 | |

LOTE 31:

| Item | Código | Descrição | Unidade | Quant | Valor Unit R\$ | Valor Total R\$ | Marca/Espec |
|--------------|--------|---|---------|-------|----------------|---------------------|-------------|
| | 36863 | ORÉGANO 100G Características mínimas: em folhas secas, obtido de espécimes vegetais genuínos, com coloração verde pardacenta; com cheiro aromático e sabor próprio; isento de sujidades e materiais estranhos a sua espécie. De acordo com a RDC nº 276/2005. Embalagem: intacta, produto em pacotes de polietileno transparente atóxico e resistente, com solda firme e segura, não apresentando sinais de rompimento, seja no transporte ou manuseio. A embalagem deve conter a marca do produto, informação nutricional, ingredientes, presença de aditivos/conservantes, presença de elementos transgênicos, alerta de elementos nocivos e alergênicos, data de fabricação/validade nítidas, informações de registro em órgãos competentes e reconhecidos de inspeção, informações sobre o fabricante e/ou distribuidor. Fabricação: máximo de 30 dias. Validade mínima de 6 meses a contar da data de entrega. Peso líquido: 100 gramas. | PCTE | 604 | 3,50 | 2.114,00 | SMA |
| TOTAL | | | | | | R\$ 2.114,00 | |

LOTE 60:

| Item | Código | Descrição | Unidade | Quant | Valor Unit. R\$ | Valor Total R\$ | Marca/Espec |
|------|--------|--|---------|-------|-----------------|-----------------|-------------|
| 1 | 36873 | VINAGRE DE ÁLCOOL 750 ML Características mínimas: produto natural fermentado acético simples, isento de corantes artificiais, ácidos orgânicos e minerais estranhos, livre de sujidades, material terroso, e detritos de animais e vegetais. Frasco plástico com tampa inviolável hermeticamente. Produto intacto, a embalagem não deve apresentar sinais de rompimentos, e deve conter a Marca do produto, informação nutricional, ingredientes, presença de aditivos/conservantes, presença de elementos transgênicos, alerta de elementos nocivos e alergênicos, data de fabricação/validade nítidas, | FR | 1856 | 1,05 | 1.948,80 | PALLADIO |

JORNAL OFICIAL DO MUNICÍPIO DE IBIPORÃ

PREFEITURA MUNICIPAL DE IBIPORÃ - CNPJ 76.244.961/0001-03

Contato: (43) 3178-8440 | atosoficiais@ibipora.pr.gov.br

ICP-Brasil Tipo A3 - Emitido por AC SAFEWEB RFB v5 - Emitido para: Município de Ibiporã: 76.244.961/0001-03 - NS: 540bb066fa2242df



| | | | | | | | |
|--------------|--|--|--|--|--|-----------------|--|
| | | informações de registro em órgãos competentes e reconhecidos de inspeção, informações sobre o fabricante e/ou distribuidor. Fabricação: máximo de 30 dias. Validade mínima de 6 meses a contar da data de entrega. Peso Líquido: 750 ml. | | | | | |
| TOTAL | | | | | | 1.948,80 | |

LOTE 64:

| Item | Código | Descrição | Unidade | Quant | Valor Unit. R\$ | Valor Total R\$ | Marca/Espec |
|--------------|--------|---|---------|-------|-----------------|-------------------|-------------|
| 1 | 36977 | UVA PASSAS ESCURA SEM CAROÇO 100 G Características mínimas: desidratada, sem caroço, preparada com sacarose. A embalagem deve conter a marca do produto, informação nutricional, ingredientes, presença de aditivos/conservantes, presença de elementos transgênicos, alerta de elementos nocivos e alergênicos, data de fabricação/validade nítidas, informações de registro em órgãos competentes e reconhecidos de inspeção, informações sobre o fabricante e/ou distribuidor. Validade mínima de 6 meses a contar da data de entrega. Peso Líquido mínimo: 100 gramas. | PCTE | 88 | 2,61 | 229,68 | SMA |
| TOTAL | | | | | | R\$ 229,68 | |

LOTE 94:

| Item | Código | Descrição | Unidade | Quant | Valor Unit. R\$ | Valor Total R\$ | Marca/Espec |
|--------------|--------|---|---------|-------|-----------------|---------------------|-------------|
| 1 | 36980 | MASSA PARA PASTEL (ROLO) 1KG Características mínimas: feito de farinha de trigo, sal, óleo, sorbato de potássio. Embalagem: intacta, produto em pacotes de polietileno atóxico e resistente, com solda firme e segura, não apresentando sinais de rompimento, seja no transporte ou manuseio. A embalagem deve conter a marca do produto, informação nutricional, ingredientes, presença de aditivos/conservantes, presença de elementos transgênicos, alerta de elementos nocivos e alergênicos, data de fabricação/validade nítidas, informações de registro em órgãos competentes e reconhecidos de inspeção, informações sobre o fabricante e/ou distribuidor. Fabricação: máximo de 10 dias e validade mínima de 60 dias a contar da data da entrega. Peso líquido: 1 kg. | ROLO | 278 | 7,30 | 2.029,40 | LAILA |
| TOTAL | | | | | | R\$ 2.029,40 | |

VALOR TOTAL: R\$ 24.712,48 (Vinte e Quatro Mil, Setecentos e Doze Reais e Quarenta e Oito Centavos)

PRAZO DE ENTREGA: 30 dias a contar da data de recebimento do material.

PRAZO DE VIGÊNCIA DA ATA: 21 de Junho de 2022.

FORMA DE PAGAMENTO: Em até 30 (trinta) dias após a entrega da nota fiscal.

DOTAÇÕES ORÇAMENTÁRIAS

CONTAS: 228; 241; 356; 355; 527; 542; 560; 580; 601; 618; 789; 1685; 827; 866; 896; 912; 1091; 1247; 1413; 1514; 1559.

FUNCAIONAIS PROGRAMÁTICAS:

05.002.04.122.0005.2.020 05.002.06.182.0019.2.021 06.001.12.361.0006.2.031

07.001.13.391.0007.2.047 07.001.13.392.0007.2.044 07.001.13.392.0007.2.044

07.001.13.392.0007.2.045 07.001.13.392.0007.2.046 07.002.13.695.0007.2.048

08.001.15.122.0008.2.050 09.001.08.244.0009.2.073 09.001.08.244.0009.2.074

09.001.08.244.0009.2.075 09.002.08.243.0009.2.077 09.002.08.243.0009.6.078

10.001.10.301.0010.2.088 10.001.10.305.0010.2.095 12.002.27.812.0012.2.114

14.001.11.122.0014.2.117.

JORNAL OFICIAL DO MUNICÍPIO DE IBIPORÃ

PREFEITURA MUNICIPAL DE IBIPORÃ - CNPJ 76.244.961/0001-03

Contato: (43) 3178-8440 | atosoficiais@ibipora.pr.gov.br

ICP-Brasil Tipo A3 - Emitido por AC SAFEWEB RFB v5 - Emitido para: Município de Ibiporã: 76.244.961/0001-03 - NS: 540bb066fa2242df



DESTINAÇÕES DOS RECURSOS: 1000; 515; 111; 936; 800; 935 e 934.

GESTORES DO CONTRATO:

| GESTORES | SECRETARIA |
|---------------------------------------|--|
| ANTONIO PRATA NETO | SECRETARIA MUNICIPAL DE EDUCAÇÃO |
| ESTER ROSANA MOURA DA COSTA | SECRETARIA MUNICIPAL DE ASSISTENCIA SOCIAL |
| PAULO SÉRGIO VICTOR | SECRETARIA MUNICIPAL DE OBRAS |
| JUAREZ AFONSO IGNACIO | SECRETARIA MUNICIPAL DE ADMINISTRAÇÃO E BOMBEIRO |
| LUCIANO BETIATI | SECRETARIA MUNICIPAL DE CULTURA |
| CLAUDIO MARCOS GOZZO | SECRETARIA MUNICIPAL DE ESPORTES |
| GUSTAVO TONELLI DE SÁ | SECRETARIA MUNICIPAL DO TRABALHO |
| LEILIANE DE JESUS DE MARTINI L. VILAR | SECRETARIA MUNICIPAL DE SAÚDE |

FISCAIS DO CONTRATO:

| FISCAIS | SECRETARIA |
|---------------------------------|--|
| MAYRA BOSSA DOS SANTOS | SECRETARIA MUNICIPAL DE EDUCAÇÃO |
| CRISTHIANE MOYA PEREIRA LUDWING | SECRETARIA MUNICIPAL DE ASSISTENCIA SOCIAL |
| RAFAEL ALVES DA SILVA | SECRETARIA MUNICIPAL DE OBRAS |
| ROGERIO MORETO DE JESUS | BOMBEIRO |
| MARIA LÍGIA DE SOUZA | SECRETARIA MUNICIPAL DE CULTURA |
| JAYME LUIZ LINO | SECRETARIA MUNICIPAL DE ESPORTES |
| PATRÍCIA SANTOS MANOEL | SECRETARIA MUNICIPAL DO TRABALHO |
| ALDRY FRANCIELE TEIXEIRA | SECRETARIA MUNICIPAL DE SAÚDE |
| ELI BATISTA FERREIRA | SECRETARIA MUNICIPAL DE ADMINISTRAÇÃO |

DATA DE ASSINATURA DO CONTRATO: 22 de Junho de 2021.

IBIPORÃ 22 de junho de 2021.

JOSÉ MARIA FERREIRA

Prefeito do Município



EXTRATO DE ATA

DETENTOR: Prefeitura Municipal de Ibiporã, ESTADO DO PARANÁ.

DETENTORA: CASTILHOS & GAMBA CONEXOES COMÉRCIO ATACADISTA DE ALIMENTOS LTDA

PROC. ADM. Nº: 232/2021 – **Pregão Eletrônico SRP Nº:** 25/2021 – **ATA Nº:** 128/2021.

OBJETO: AQUISIÇÃO DE GENEROS ALIMENTICIOS NÃO PERECIVEIS.

LOTE 8:

| Item | Código | Descrição | Unidade | Quant | Valor Unit. R\$ | Valor Total R\$ | Marca/Espec |
|--------------|--------|--|---------|-------|-----------------|------------------|----------------------------------|
| 1 | 38999 | Cacau em pó (500g)- solúvel, sem açúcar, 100% cacau. Deve conter acima de 4g de fibra na porção de 20g; isenta de materias estranhas, sujidades, bolor e impurezas. Não podendo conter glúten. Acondicionado em embalagem primária plásticas hermeticamente fechada, sem sinais de perfurações, vazamentos e íntegros, podendo conter embalagem secundária: em caixa de papelão reforçado. Na embalagem deve conter: informações nutricionais e ingredientes de forma indelével; nome do produto; nome do fabricante, data fabricação e validade e número do lote e condições de armazenagem. No momento da entrega do pedido, o produto deverá dispor de no mínimo 5 (cinco) meses de validade. | UN | 3006 | 17,00 | 51.102,00 | CELLI CACAU EM PO / 500 GR |
| TOTAL | | | | | | 51.102,00 | |

LOTE 59:

| Item | Código | Descrição | Unidade | Quant | Valor Unit. R\$ | Valor Total R\$ | Marca/Espec |
|--------------|--------|---|---------|-------|-----------------|-----------------|---------------------------------------|
| 1 | 36869 | SARDINHA EM ÓLEO COMESTÍVEL 250 G Características mínimas: com dimensões uniformes, e regularmente dispostas no recipiente, ser de fácil separação. Apresentação: deverá ser cozida, íntegra, descabeçada, descamada, eviscerada, sem nadadeiras; conservado em óleo comestível e condimentos, exceto pimenta; com aspecto cor, odor, sabor próprio e textura própria. Acondicionada em lata que seja nova, sem ferrugens, amassadas e/ou danificadas. A Embalagem deve conter a marca do produto, informação nutricional, ingredientes, presença de aditivos/conservantes, presença de elementos transgênicos, alerta de elementos nocivos e alergênicos, data de fabricação/validade nítidas, informações de registro em órgãos competentes e reconhecidos de inspeção, informações sobre o fabricante e/ou distribuidor. Fabricação: máximo de 30 dias. Validade mínima de 6 meses a contar da data de entrega. Suas condições deverão estar de acordo com o Departamento de Inspeção de Produtos de Origem Animal, da Secretaria de Defesa Agropecuária, do Ministério da Agricultura, Pecuária e Abastecimento - DIPOA/SDA/MAPA. Embalagem Peso Líquido 250 gramas. Peso Drenado 165 gr. | LATA | 1040 | 3,69 | 3.837,60 | D MILLE CHA TORRADO / 250 GR |
| TOTAL | | | | | | 3.837,60 | |

LOTE 111:

| Item | Código | Descrição | Unidade | Quant | Valor Unit. R\$ | Valor Total R\$ | Marca/Espec |
|------|--------|---|---------|-------|-----------------|-----------------|-------------------------------|
| 1 | 38999 | Cacau em pó (500g)- solúvel, sem açúcar, 100% cacau. Deve conter acima de 4g de fibra na porção de 20g; isenta de materias estranhas, sujidades, bolor e impurezas. Não podendo | UN | 9018 | 17,00 | 153.306,00 | CELLI CACAU PO / 500 GR |



| | | | | | | | |
|--------------|--|--|--|-------------------|--|--|--|
| | conter glúten. Acondicionado em embalagem primária plásticas hermeticamente fechada, sem sinais de perfurações, vazamentos e íntegros, podendo conter embalagem secundária: em caixa de papelão reforçado. Na embalagem deve conter: informações nutricionais e ingredientes de forma indelével; nome do produto; nome do fabricante, data fabricação e validade e número do lote e condições de armazenagem. No momento da entrega do pedido, o produto deverá dispor de no mínimo 5 (cinco) meses de validade. | | | | | | |
| TOTAL | | | | 153.306,00 | | | |

VALOR TOTAL: R\$ 208.245,60 (Duzentos e Oito Mil, Duzentos e Quarenta e Cinco Reais, e Sessenta Centavos).

PRAZO DE ENTREGA: 30 dias a contar da data de recebimento do material.

PRAZO DE VIGÊNCIA DA ATA: 21 de Junho de 2022.

FORMA DE PAGAMENTO: Em até 30 (trinta) dias após a entrega da nota fiscal.

DOTAÇÕES ORÇAMENTÁRIAS

CONTAS: 228; 241; 356; 355; 527; 542; 560; 580; 601; 618; 789; 1685; 827; 866; 896; 912; 1091;1247; 1413; 1514; 1559.

FUNCIONAIS PROGRAMÁTICAS:

05.002.04.122.0005.2.020 05.002.06.182.0019.2.021 06.001.12.361.0006.2.031
07.001.13.391.0007.2.047 07.001.13.392.0007.2.044 07.001.13.392.0007.2.044
07.001.13.392.0007.2.045 07.001.13.392.0007.2.046 07.002.13.695.0007.2.048
08.001.15.122.0008.2.050 09.001.08.244.0009.2.073 09.001.08.244.0009.2.074
09.001.08.244.0009.2.075 09.002.08.243.0009.2.077 09.002.08.243.0009.6.078
10.001.10.301.0010.2.088 10.001.10.305.0010.2.095 12.002.27.812.0012.2.114
14.001.11.122.0014.2.117.

DESTINAÇÕES DOS RECURSOS: 1000; 515; 111; 936; 800; 935 e 934.

GESTORES DO CONTRATO:

| GESTORES | SECRETARIA |
|---------------------------------------|--|
| ANTONIO PRATA NETO | SECRETARIA MUNICIPAL DE EDUCAÇÃO |
| ESTER ROSANA MOURA DA COSTA | SECRETARIA MUNICIPAL DE ASSISTENCIA SOCIAL |
| PAULO SÉRGIO VICTOR | SECRETARIA MUNICIPAL DE OBRAS |
| JUAREZ AFONSO IGNACIO | SECRETARIA MUNICIPAL DE ADMINISTRAÇÃO E BOMBEIRO |
| LUCIANO BETIATI | SECRETARIA MUNICIPAL DE CULTURA |
| CLAUDIO MARCOS GOZZO | SECRETARIA MUNICIPAL DE ESPORTES |
| GUSTAVO TONELLI DE SÁ | SECRETARIA MUNICIPAL DO TRABALHO |
| LEILIANE DE JESUS DE MARTINI L. VILAR | SECRETARIA MUNICIPAL DE SAÚDE |

FISCAIS DO CONTRATO:

| FISCAIS | SECRETARIA |
|---------------------------------|--|
| MAYRA BOSSA DOS SANTOS | SECRETARIA MUNICIPAL DE EDUCAÇÃO |
| CRISTHIANE MOYA PEREIRA LUDWING | SECRETARIA MUNICIPAL DE ASSISTENCIA SOCIAL |
| RAFAEL ALVES DA SILVA | SECRETARIA MUNICIPAL DE OBRAS |
| ROGERIO MORETO DE JESUS | BOMBEIRO |
| MARIA LÍGIA DE SOUZA | SECRETARIA MUNICIPAL DE CULTURA |
| JAYME LUIZ LINO | SECRETARIA MUNICIPAL DE ESPORTES |
| PATRÍCIA SANTOS MANOEL | SECRETARIA MUNICIPAL DO TRABALHO |
| ALDRY FRANCIELE TEIXEIRA | SECRETARIA MUNICIPAL DE SAÚDE |
| ELI BATISTA FERREIRA | SECRETARIA MUNICIPAL DE ADMINISTRAÇÃO |

DATA DE ASSINATURA DO CONTRATO: 22 de junho de 2021.

IBIPORÃ 22 de junho de 2021.

JOSÉ MARIA FERREIRA

Prefeito Municipal

JORNAL OFICIAL DO MUNICÍPIO DE IBIPORÃ

PREFEITURA MUNICIPAL DE IBIPORÃ - CNPJ 76.244.961/0001-03

Contato: (43) 3178-8440 | atosoficiais@ibipora.pr.gov.br



EXTRATO DE ATA

DETENTOR: Prefeitura Municipal de Ibiporã, ESTADO DO PARANÁ.

DETENTORA: RM MARINGA ALIMENTOS LTDA

PROC. ADM. Nº: 232/2021 – **Pregão Eletrônico SRP Nº:** 25/2021 – **ATA Nº:** 129/2021.

OBJETO: AQUISIÇÃO DE GENEROS ALIMENTICIOS NÃO PERECIVEIS.

LOTE 11:

| Item | Código | Descrição | Unidade | Quant | Valor Unit. R\$ | Valor Total R\$ | Marca/Espec |
|--------------|--------|--|---------|-------|-----------------|----------------------|-------------|
| 1 | 36820 | BISCOITO DOCE TIPO ROSQUINHA 400 G Características mínimas: Sabores variados (coco, chocolate, nata e leite), crocante, produto proveniente do amassamento e cozimento de massa à base de farinha de trigo, amido de milho, açúcar, leite e/ou soro de leite, gordura vegetal e sal refinado. Aroma e coloração característicos. Embalagem: intacta, produto em pacotes de polietileno resistente, com solda firme e segura, não apresentando sinais de rompimento, seja no transporte ou manuseio. A embalagem deve conter marca do produto, informação nutricional, ingredientes, presença de aditivos/conservantes, presença de elementos transgênicos, alerta de elementos nocivos e alergênicos, data de fabricação/validade nítidas, informações de registro em órgãos competentes e reconhecidos de inspeção, informações sobre o fabricante e/ou distribuidor. Fabricação: máximo de 30 dias. Validade mínima de 6 meses a contar da data de entrega. Peso líquido 400 gramas. | PCTE | 8981 | 2,50 | 22.452,50 | TODESCHINI |
| TOTAL | | | | | | R\$ 22.452,50 | |

LOTE 12:

| Item | Código | Descrição | Unidade | Quant | Valor Unit. R\$ | Valor Total R\$ | Marca/Espec |
|---------------|--------|--|---------|-------|-----------------|---------------------|-------------|
| 1 | 36831 | COCO RALADO 100 G Características mínimas: amêndoa de coco integral ralada e parcialmente desidratada, desengordurada. Sem a presença de açúcar, sem glúten. De acordo com a RDC nº 272/2005. Embalagem: intacta, produto em pacotes resistentes, com solda firme e segura, não apresentando sinais de rompimento, seja no transporte ou manuseio. A embalagem deve conter a marca do produto, informação nutricional, ingredientes, presença de aditivos/conservantes, presença de elementos transgênicos, alerta de elementos nocivos e alergênicos, data de fabricação/validade nítidas, informações de registro em órgãos competentes e reconhecidos de inspeção, informações sobre o fabricante e/ou distribuidor. Fabricação: máximo de 30 dias. Validade mínima de 6 meses a contar da data de entrega. Peso líquido: 100 gramas. | PCTE | 1730 | 2,00 | 3.460,00 | INGACOCO |
| TOTAL: | | | | | | R\$ 3.460,00 | |

LOTE 13:

| Item | Código | Descrição | Unidade | Quant | Valor Unit. R\$ | Valor Total R\$ | Marca/Espec |
|------|--------|---|---------|-------|-----------------|-----------------|-------------|
| 1 | 36880 | BISCOITO ROSQUINHA SEM LACTOSE 400 G Características mínimas: farinha de trigo enriquecida com ferro e ácido fólico, água, açúcar, gordura vegetal hidrogenada, açúcar invertido, estabilizantes lecitina de soja, fermentos químicos (bicarbonato de sódio, pirofosfato ácido de sódio e bicarbonato de amônio), sal, aromatizantes, sem | PCTE | 320 | 3,70 | 1.184,00 | TODESCHINI |

JORNAL OFICIAL DO MUNICÍPIO DE IBIPORÃ

PREFEITURA MUNICIPAL DE IBIPORÃ - CNPJ 76.244.961/0001-03

Contato: (43) 3178-8440 | atosoficiais@ibipora.pr.gov.br



| | | | | | | | |
|--------------|--|--|--|--|--|---------------------|--|
| | | colesterol, sem lactose, isento de produtos de origem animal. Sabores variados (coco, chocolate, nata e leite). Embalagem: intacta, produto em pacotes de polietileno e resistente, com solda firme e segura, não apresentando sinais de rompimento, seja no transporte ou manuseio. A embalagem deve conter a marca do produto, informação nutricional, ingredientes, presença de aditivos/conservantes, presença de elementos transgênicos, alerta de elementos nocivos e alergênicos, data de fabricação/validade nítidas, informações de registro em órgãos competentes e reconhecidos de inspeção, informações sobre o fabricante e/ou distribuidor. Fabricação: máximo de 30 dias. Validade mínima de 6 meses a contar da data de entrega. Presença obrigatória da expressão "SEM LACTOSE", ou expressão equivalente na embalagem do produto. Peso líquido 400 gramas. | | | | | |
| TOTAL | | | | | | R\$ 1.184,00 | |

LOTE 17:

| Item | Código | Descrição | Unidade | Quant | Valor Unit. R\$ | Valor Total R\$ | Marca/Espec |
|--------------|--------|---|---------|-------|-----------------|---------------------|-------------|
| 1 | 36822 | BOLACHA TIPO MARIA 400G Características mínimas: contendo farinha de trigo enriquecida com ferro e ácido fólico (vitamina B9), açúcar, gordura vegetal, amido de milho, açúcar invertido, sal, fermento químico, aromatizante, estabilizante lecitina de soja, melhorador de farinha metabissulfito de sódio. Embalagem: intacta, produto em pacotes resistente, com solda firme e segura, não apresentando sinais de rompimento, seja no transporte ou manuseio. A embalagem deve conter a marca do produto, informação nutricional, ingredientes, presença de aditivos/conservantes, presença de elementos transgênicos, alerta de elementos nocivos e alergênicos, data de fabricação/validade nítidas, informações de registro em órgãos competentes e reconhecidos de inspeção, informações sobre o fabricante e/ou distribuidor. Fabricação: máximo de 30 dias. Validade mínima de 6 meses a contar da data de entrega. Pacotes individuais interno com dupla proteção. Peso líquido: 400 gramas. | PCTE | 2302 | 2,78 | 6.399,56 | LUAM |
| TOTAL | | | | | | R\$ 6.399,56 | |

LOTE 21:

| Item | Código | Descrição | Unidade | Quant | Valor Unit. R\$ | Valor Total R\$ | Marca/Espec |
|------|--------|---|---------|-------|-----------------|-----------------|-------------|
| 1 | 36835 | EXTRATO DE TOMATE 4 KG Características mínimas: Extrato de tomate sem conservantes, com no mínimo 18 BRIX de concentração, ausência de leveduras, odor e sabores estranhos, simples, concentrado, produto resultante da concentração da polpa do tomate por processos tecnológicos, preparado com frutos maduros selecionados, sem pele, sementes e corantes artificiais, isento de fermentações e sujidades. Embalagem: intacta, não deve apresentar sinais de amassados, rompimentos, estufamento ou ferrugens. A Embalagem deve conter a marca do produto, informação nutricional, ingredientes, presença de aditivos/conservantes, presença de elementos transgênicos, alerta de elementos nocivos e alergênicos, data de fabricação/validade | LATA | 1125 | 15,90 | 17.887,50 | PRAMESA |



| | | | | | | | |
|--------------|--|--|--|--|--|----------------------|--|
| | | nítidas, informações de registro em órgãos competentes e reconhecidos de inspeção, informações sobre o fabricante e/ou distribuidor. Fabricação: máximo de 30 dias. Validade mínima de 6 meses a contar da data de entrega. Com registro no ministério competente. Acondicionado em recipiente de lata apropriado, com peso líquido de 4 kg. | | | | | |
| TOTAL | | | | | | R\$ 17.887,50 | |

LOTE 23:

| Item | Código | Descrição | Unidade | Quant | Valor Unit. R\$ | Valor Total R\$ | Marca/Espec |
|--------------|--------|---|---------|-------|-----------------|---------------------|-------------|
| 1 | 36837 | FARINHA DE MANDIOCA TORRADA 1KG Características mínimas: obtida da moagem exclusiva de mandioca seca, fina, tipo1, branca. Sem glúten. De acordo com a RDC nº 263/2005. Embalagem: intacta, resistente, com solda firme e segura, não apresentando sinais de rompimento, seja no transporte ou manuseio. Embalagem deve conter Marca do produto, informação nutricional, ingredientes, presença de aditivos/conservantes, presença de elementos transgênicos, alerta de elementos nocivos e alergênicos, data de fabricação/validade nítidas, informações de registro em órgãos competentes e reconhecidos de inspeção, informações sobre o fabricante e/ou distribuidor. Fabricação: máximo de 30 dias. Validade mínima de 6 meses a contar da data de entrega. Acondicionado em pacote. Peso líquido 01 kg. | PCTE | 996 | 2,84 | 2.828,64 | DIOKA |
| TOTAL | | | | | | R\$ 2.828,64 | |

LOTE 25:

| Item | Código | Descrição | Unidade | Quant | Valor Unit. R\$ | Valor Total R\$ | Marca/Espec |
|--------------|--------|--|---------|-------|-----------------|----------------------|-------------|
| 1 | 36862 | ÓLEO DE SOJA 900ML Características mínimas: refinado, vegetal, tipo I, sem sujidades e/ou corpos estranhos, embalagem: Pet, resistente intacta, não deve apresentar sinais de rompimento. A embalagem deve conter a marca do produto, informação nutricional, ingredientes, presença de aditivos/conservantes, presença de elementos transgênicos, alerta de elementos nocivos e alergênicos, data de fabricação/validade nítidas, informações de registro em órgãos competentes e reconhecidos de inspeção, informações sobre o fabricante e/ou distribuidor. Fabricação: máximo de 30 dias. Validade mínima de 6 meses a contar da data de entrega. Peso Líquido 12 meses. Peso Líquido 900ml. | UN | 10362 | 7,23 | 74.917,26 | COCAMAR |
| TOTAL | | | | | | R\$ 74.917,26 | |

LOTE 28:

| Item | Código | Descrição | Unidade | Quant | Valor Unit. R\$ | Valor Total R\$ | Marca/Espec |
|------|--------|---|---------|-------|-----------------|-----------------|-------------|
| 1 | 36854 | MACARRÃO TIPO AVE MARIA 500 G Características mínimas: cor amarela (sem manchas brancas), obtido pelo amassamento da farinha de trigo especial, enriquecida com ferro e ácido fólico, ovos e demais substancias permitidas, isento de corantes artificiais, sujidades, parasitas, admitindo umidade máxima de 13%, Embalagem: intacta, produto em pacotes de polietileno atóxico e resistente, com solda firme e segura, não apresentando sinais de | PCTE | 2210 | 2,08 | 4.596,80 | SANTA CLARA |

JORNAL OFICIAL DO MUNICÍPIO DE IBIPORÃ

PREFEITURA MUNICIPAL DE IBIPORÃ - CNPJ 76.244.961/0001-03

Contato: (43) 3178-8440 | atosoficiais@ibipora.pr.gov.br



| | | | | | | | |
|--------------|--|---|--|--|--|---------------------|--|
| | | rompimento, seja no transporte ou manuseio. A embalagem deve conter a marca do produto, informação nutricional, ingredientes, presença de aditivos/conservantes, presença de elementos transgênicos, alerta de elementos nocivos e alergênicos, data de fabricação/validade nítidas, informações de registro em órgãos competentes e reconhecidos de inspeção, informações sobre o fabricante e/ou distribuidor. Fabricação: máximo de 30 dias. Validade mínima de 6 meses a contar da data de entrega. Peso líquido: 500 gramas. | | | | | |
| TOTAL | | | | | | R\$ 4.596,80 | |

LOTE 29:

| Item | Código | Descrição | Unidade | Quant | Valor Unit. R\$ | Valor Total R\$ | Marca/Espec |
|--------------|--------|---|---------|-------|-----------------|---------------------|-------------|
| 1 | 36855 | MACARRÃO TIPO CONCHINHA 500 G Características mínimas: cor amarela (sem manchas brancas), obtido pelo amassamento da farinha de trigo especial, enriquecida com ferro e ácido fólico, ovos e demais substâncias permitidas, isento de corantes artificiais, sujidades, parasitas, admitindo umidade máxima de 13%. Embalagem: intacta, produto em pacotes de polietileno atóxico e resistente, com solda firme e segura, não apresentando sinais de rompimento, seja no transporte ou manuseio. Embalagem deve conter Marca do produto, informação nutricional, ingredientes, presença de aditivos/conservantes, presença de elementos transgênicos, alerta de elementos nocivos e alergênicos, data de fabricação/validade nítidas, informações de registro em órgãos competentes e reconhecidos de inspeção, informações sobre o fabricante e/ou distribuidor. Fabricação: máximo de 30 dias. Validade mínima de 6 meses a contar da data de entrega. Peso líquido: 500 gramas. | PCTE | 1730 | 3,19 | 5.518,70 | SANTA CLARA |
| TOTAL | | | | | | R\$ 5.518,70 | |

LOTE 30:

| Item | Código | Descrição | Unidade | Quant | Valor Unit. R\$ | Valor Total R\$ | Marca/Espec |
|--------------|--------|---|---------|-------|-----------------|----------------------|-------------|
| 1 | 37004 | MILHO DE PIPOCA 500 G Características mínimas: grupo duro, classe amarelo e tipo 1. Preparado com matéria prima sã, limpa, isenta de sujidades, com no máximo 15% de umidade. Embalagem: saco plástico transparente e atóxico intacta, resistente, com solda firme e segura, não apresentando sinais de rompimento, seja no transporte ou manuseio. Embalagem deve conter Marca do produto, informação nutricional, ingredientes, presença de aditivos/conservantes, presença de elementos transgênicos, alerta de elementos nocivos e alergênicos, data de fabricação/validade nítidas, informações de registro em órgãos competentes e reconhecidos de inspeção, informações sobre o fabricante e/ou distribuidor. Validade mínima de 4 meses a contar da data de entrega. Acondicionado em pacote. Peso líquido 500 g. | PCTE | 6448 | 2,24 | 14.443,52 | POZAM |
| TOTAL | | | | | | R\$ 14.443,52 | |



LOTE 42:

| Item | Código | Descrição | Unidade | Quant | Valor Unit. R\$ | Valor Total R\$ | Marca/Espec |
|--------------|--------|---|---------|-------|-----------------|---------------------|-------------|
| 1 | 36821 | BOLACHA ÁGUA E SAL 400G Composição mínima: farinha de trigo fortificada, açúcar, gordura vegetal hidrogenada, sal refinado, bicarbonato de sódio, amido de milho; isento de bolores, substâncias nocivas, odor e sabor estranho ao seu aspecto normal. Embalagem: intacta, em plástico atóxico, termosselado, com solda firme e segura, não apresentando sinais de rompimento, seja no transporte ou manuseio. A embalagem deve conter a marca do produto, informação nutricional, ingredientes, presença de aditivos/conservantes, presença de elementos transgênicos, alerta de elementos nocivos e alergênicos, data de fabricação/validade nítidas, informações de registro em órgãos competentes e reconhecidos de inspeção, informações sobre o fabricante e/ou distribuidor e lote. Fabricação: máximo de 30 dias. Validade mínima de 6 meses a contar da data de entrega. Peso Líquido: 400 gramas. | PCTE | 2971 | 2,78 | 8.259,38 | LUAM |
| TOTAL | | | | | | R\$ 8.259,38 | |

LOTE 43:

| Item | Código | Descrição | Unidade | Quant | Valor Unit. R\$ | Valor Total R\$ | Marca/Espec |
|--------------|--------|---|---------|-------|-----------------|---------------------|-------------|
| 1 | 36905 | BOLACHA TIPO MAISENA 400G Características mínimas: farinha de trigo enriquecida com ferro e ácido fólico (vitamina B9), açúcar, gordura vegetal hidrogenada, amido de milho, açúcar invertido, sal, fermento químico bicarbonato de amônio e bicarbonato de sódio, aromatizante, estabilizante lecitina de soja, melhorador de farinha metabissulfito de sódio. Embalagem: intacta, produto em pacotes resistente, com solda firme e segura, não apresentando sinais de rompimento, seja no transporte ou manuseio. A embalagem deve conter a marca do produto, informação nutricional, ingredientes, presença de aditivos/conservantes, presença de elementos transgênicos, alerta de elementos nocivos e alergênicos, data de fabricação/validade nítidas, informações de registro em órgãos competentes e reconhecidos de inspeção, informações sobre o fabricante e/ou distribuidor. Fabricação: máximo de 30 dias. Validade mínima de 6 meses a contar da data de entrega. Pacotes individuais interno com dupla proteção. Peso líquido: 400 gramas. | PCTE | 3573 | 2,78 | 9.932,94 | LUAM |
| TOTAL | | | | | | R\$ 9.932,94 | |

LOTE 45:

| Item | Código | Descrição | Unidade | Quant | Valor Unit. R\$ | Valor Total R\$ | Marca/Espec |
|------|--------|--|---------|-------|-----------------|-----------------|-------------|
| 1 | 36865 | DOCE DE LEITE 400 G Características mínimas: pastoso, composto de leite pasteurizado padronizado, açúcar, xarope de glicose de milho, mistura de hidrocolóides grau alimentício, bicarbonato de sódio, sal refinado extra e conservante sorbato de potássio. Embalagem: pote plástico atóxico e intacto, transparente e resistente, não apresentando sinais de rompimento, seja no transporte ou manuseio. A embalagem deve conter a marca do produto, informação nutricional, ingredientes, presença de | POTE | 2494 | 3,00 | 7.482,00 | XODON |



| | | | | | | | |
|--------------|--|---|--|--|--|---------------------|--|
| | | aditivos/conservantes, presença de elementos transgênicos, alerta de elementos nocivos e alergênicos, data de fabricação/validade nítidas, informações de registro em órgãos competentes e reconhecidos de inspeção, informações sobre o fabricante e/ou distribuidor. Fabricação: máximo de 30 dias. Validade mínima de 6 meses a contar da data de entrega. Peso líquido: 400 gramas. | | | | | |
| TOTAL | | | | | | R\$ 7.482,00 | |

LOTE 46:

| Item | Código | Descrição | Unidade | Quant | Valor Unit. R\$ | Valor Total R\$ | Marca/Espec |
|--------------|--------|---|---------|-------|-----------------|---------------------|-------------|
| 1 | 36834 | ERVILHA VERDE EM CONSERVA 200G Características mínimas: simples, inteira, imersa em líquido, tamanho e coloração uniformes, sem glúten. Embalagem: intacta, não deve apresentar sinais de amassados, rompimentos, estufamento ou ferrugens. Embalagem deve conter marca do produto, informação nutricional, ingredientes, presença de aditivos/conservantes, presença de elementos transgênicos, alerta de elementos nocivos e alergênicos, data de fabricação/validade nítidas, informações de registro em órgãos competentes e reconhecidos de inspeção, informações sobre o fabricante e/ou distribuidor. Fabricação: máximo de 30 dias. Validade mínima de 6 meses a contar da data de entrega. Acondicionada em lata, sendo considerado como peso líquido o produto drenado. Peso líquido: 200 gramas. | LATA | 1216 | 1,8400 | 2.237,44 | PRAMESA |
| TOTAL | | | | | | R\$ 2.237,44 | |

LOTE 47:

| Item | Código | Descrição | Unidade | Quant | Valor Unit. R\$ | Valor Total R\$ | Marca/Espec |
|--------------|--------|--|---------|-------|-----------------|---------------------|-------------|
| 1 | 36836 | EXTRATO DE TOMATE 340 G Características mínimas: Extrato de tomate sem conservantes, com no mínimo 18 BRIX de concentração, ausência de leveduras, odor e sabores estranhos, simples, concentrado, produto resultante da concentração da polpa do tomate por processos tecnológicos, preparado com frutos maduros selecionados, sem pele, sementes e corantes artificiais, isento de fermentações e sujidades. Embalagem: intacta, não deve apresentar sinais de amassados, rompimentos, estufamento ou ferrugens. Embalagem deve conter Marca do produto, informação nutricional, ingredientes, presença de aditivos/conservantes, presença de elementos transgênicos, alerta de elementos nocivos e alergênicos, data de fabricação/validade nítidas, informações de registro em órgãos competentes e reconhecidos de inspeção, informações sobre o fabricante e/ou distribuidor. Fabricação: máximo de 30 dias. Validade mínima de 6 meses a contar da data de entrega. Acondicionado em lata, COM SISTEMA ABRE FÁCIL. Peso líquido: 340gramas. | LATA | 3904 | 2,18 | 8.510,72 | VAL |
| TOTAL | | | | | | R\$ 8.510,72 | |



LOTE 48:

| Item | Código | Descrição | Unidade | Quant | Valor Unit. R\$ | Valor Total R\$ | Marca/Espec |
|--------------|--------|--|---------|-------|-----------------|----------------------|-------------|
| 1 | 36839 | FARINHA DE TRIGO 5 KG Características mínimas: obtida da moagem exclusiva de grãos de trigo são, limpos, desgerminados, com teor de umidade máxima de 14%, aspecto pó fino e branco. De acordo com a RDC nº 263/2005. Embalagem: intacta, resistente, com solda firme e segura, não apresentando sinais de rompimento, seja no transporte ou manuseio. A embalagem deve conter a marca do produto, informação nutricional, ingredientes, presença de aditivos/conservantes, presença de elementos transgênicos, alerta de elementos nocivos e alergênicos, data de fabricação/validade nítidas, informações de registro em órgãos competentes e reconhecidos de inspeção, informações sobre o fabricante e/ou distribuidor. Fabricação: máximo de 30 dias. Validade mínima de 6 meses a contar da data de entrega. Acondicionado em pacote. Peso líquido 5 kg. | PCTE | 1162 | 12,85 | 14.931,70 | SPESSATO |
| TOTAL | | | | | | R\$ 14.931,70 | |

LOTE 49:

| Item | Código | Descrição | Unidade | Quant | Valor Unit. R\$ | Valor Total R\$ | Marca/Espec |
|--------------|--------|--|---------|-------|-----------------|----------------------|-------------|
| 1 | 36842 | FEIJÃO CARIOCA 1KG Características mínimas: Feijão, carioca, tipo 1 (gráudo), constituído de grãos inteiros e são, de cor clara, teor de umidade máxima de 15%, isento de material terroso, sujidade e mistura de outras variedades e espécie. Embalagem: intacta, produto em pacotes de polietileno transparente e resistente, com solda firme e segura, não apresentando sinais de rompimento, seja no transporte ou manuseio. A embalagem deve conter a marca do produto, informação nutricional, ingredientes, presença de aditivos/conservantes, presença de elementos transgênicos, alerta de elementos nocivos e alergênicos, data de fabricação/validade nítidas, informações de registro em órgãos competentes e reconhecidos de inspeção, informações sobre o fabricante e/ou distribuidor. Fabricação: máximo de 30 dias. Validade: mínimo de 4 meses a contar da data de entrega. Peso líquido 1 kg. | PCTE | 4108 | 5,6700 | 23.292,36 | SAFRA NOVA |
| TOTAL | | | | | | R\$ 23.292,36 | |

LOTE 51:

| Item | Código | Descrição | Unidade | Quant | Valor Unit. R\$ | Valor Total R\$ | Marca/Espec |
|------|--------|--|---------|-------|-----------------|-----------------|-------------|
| 1 | 36844 | FUBÁ DE MILHO 1 KG Características mínimas: obtido da moagem do grão de milho, de cor amarela, com sabor e odor característicos, sem umidade, fermentação e ranço, isento de sujidades e com aparência homogênea. De acordo com a RDC nº 263/2005. Embalagem: intacta, produto em pacotes de polietileno, resistente, com solda firme e segura, não apresentando sinais de rompimento, seja no transporte ou manuseio. A embalagem deve conter a marca do produto, informação nutricional, ingredientes, presença de aditivos/conservantes, presença de elementos transgênicos, alerta de elementos nocivos e alergênicos, data de fabricação/validade nítidas, informações de | PCTE | 2793 | 2,73 | 7.624,89 | SINHA |

JORNAL OFICIAL DO MUNICÍPIO DE IBIPORÃ

PREFEITURA MUNICIPAL DE IBIPORÃ - CNPJ 76.244.961/0001-03

Contato: (43) 3178-8440 | atosoficiais@ibipora.pr.gov.br



| | | | | | | | |
|--------------|--|--|--|--|--|---------------------|--|
| | | registro em órgãos competentes e reconhecidos de inspeção, informações sobre o fabricante e/ou distribuidor. Fabricação: máximo de 30 dias. Validade mínima de 6 meses a contar da data de entrega. Peso líquido 1 kg. | | | | | |
| TOTAL | | | | | | R\$ 7.624,89 | |

LOTE 52:

| Item | Código | Descrição | Unidade | Quant | Valor Unit. R\$ | Valor Total R\$ | Marca/Espec |
|--------------|--------|---|---------|-------|-----------------|----------------------|-------------|
| 1 | 36856 | MACARRÃO TIPO ESPAGUETE 1KG. Características mínimas: Cor amarela uniforme (sem manchas brancas), obtido pelo amassamento da farinha de trigo especial, ovos e demais substancias permitidas, isento de corantes artificiais, sujidades, admitindo umidade máxima de 13%. Embalagem: intacta, produto em pacotes de polietileno atóxico e resistente, com solda firme e segura, não apresentando sinais de rompimento, seja no transporte ou manuseio. A embalagem deve conter a marca do produto, informação nutricional, ingredientes, presença de aditivos/conservantes, presença de elementos transgênicos, alerta de elementos nocivos e alergênicos, data de fabricação/validade nítidas, informações de registro em órgãos competentes e reconhecidos de inspeção, informações sobre o fabricante e/ou distribuidor. Fabricação: máximo de 30 dias. Validade mínima de 6 meses a contar da data de entrega. Peso Líquido 1Kg | PCTE | 5406 | 3,80 | 20.542,80 | JOIA |
| TOTAL | | | | | | R\$ 20.542,80 | |

LOTE 53:

| Item | Código | Descrição | Unidade | Quant | Valor Unit. R\$ | Valor Total R\$ | Marca/Espec |
|--------------|--------|---|---------|-------|-----------------|----------------------|-------------|
| 1 | 36857 | MACARRÃO TIPO PARAFUSO 500 G Características mínimas: cor amarela (sem manchas brancas) produto não fermentado, obtido pelo amassamento de farinha de trigo especial, enriquecida com ferro e ácido fólico, água, adicionada de ovos e demais substâncias permitidas, isenta de corantes artificiais, admitindo umidade máxima de 13%. Embalagem: intacta, produto em pacotes de polietileno atóxico e resistente, com solda firme e segura, não apresentando sinais de rompimento, seja no transporte ou manuseio. A embalagem deve conter a marca do produto, informação nutricional, ingredientes, presença de aditivos/conservantes, presença de elementos transgênicos, alerta de elementos nocivos e alergênicos, data de fabricação/validade nítidas, informações de registro em órgãos competentes e reconhecidos de inspeção, informações sobre o fabricante e/ou distribuidor. Fabricação: máximo de 30 dias. Validade mínima de 6 meses a contar da data de entrega. Peso líquido: 500 gramas. | PCTE | 6406 | 2,07 | 13.260,42 | JOIA |
| TOTAL | | | | | | R\$ 13.260,42 | |



LOTE 58:

| Item | Código | Descrição | Unidade | Quant | Valor Unit. R\$ | Valor Total R\$ | Marca/Espec |
|--------------|--------|---|---------|-------|-----------------|----------------------|-------------|
| 1 | 36830 | CHÁ MATE NATURAL A GRANEL 250 G Características mínimas: 100% folhas e talos de mate tostado. Livre de sujidades. A embalagem deve conter a marca do produto, informação nutricional, ingredientes, presença de aditivos/conservantes, presença de elementos transgênicos, alerta de elementos nocivos e alergênicos, data de fabricação/validade nítidas, informações de registro em órgãos competentes e reconhecidos de inspeção, informações sobre o fabricante e/ou distribuidor. Fabricação: máximo de 30 dias. Validade mínima de 6 meses a contar da data de entrega. Acondicionado em caixa de 250 gramas. | CX | 6928 | 2,07 | 14.340,96 | UNIAO |
| TOTAL | | | | | | R\$ 14.340,96 | |

LOTE 61:

| Item | Código | Descrição | Unidade | Quant | Valor Unit. R\$ | Valor Total R\$ | Marca/Espec |
|--------------|--------|--|---------|-------|-----------------|----------------------|-------------|
| 1 | 36809 | ACHOCOLATADO EM PÓ INSTANTÂNEO 400G Especificações Mínimas: base de cacau em pó. Contendo açúcar, maltodextrina, minerais, vitaminas A, B1 B2, B3, B6, C e D, emulsificante e lecitina de soja. Isento de sujidades parasitas e larvas. Aspecto: pó homogêneo, cor própria, cheiro característico e sabor doce, umidade máxima 3%. A embalagem deve estar intacta, deverá conter as especificações do produto, informações sobre o fabricante, data de fabricação, prazo de validade e lote. Prazo de validade mínima de 6 meses a contar da data de entrega. Embalagem contendo 400 gramas. | UN | 9348 | 2,32 | 21.687,36 | LA REND |
| TOTAL | | | | | | R\$ 21.687,36 | |

LOTE 62:

| Item | Código | Descrição | Unidade | Quant | Valor Unit. R\$ | Valor Total R\$ | Marca/Espec |
|------|--------|---|---------|-------|-----------------|-----------------|-----------------|
| 1 | 17881 | CAFÉ EM PÓ 500 G Características mínimas: Café, de primeira linha, em pó homogêneo, torrado e moído, com padrão mínimo de qualidade tradicional. Espécie: constituição de café com predominância arábica, blendado ou não com cafés robusta/conillon. Bebida (sabor) do tipo intenso, bebida dura para melhor. Embalagem: tipo Alto Vácuo ou Vácuo Puro, em pacotes de 500 gramas, contendo data de fabricação, validade e lote estampados no rótulo da embalagem. Características físicas: grãos torrados e moídos, com ponto de torra variando entre 45 e 65 pontos de Disco Agron, ou equivalente, correspondendo ao intervalo Médio Moderadamente Escuro a Médio Claro. Características químicas (exigidas para cada g/100g): Umidade em 5% no máximo; Resíduo mineral fixo em 5% no máximo; Resíduo mineral fixo, insolúvel em ácido clorídrico a 10% v/v em 1,0% no máximo; Cafeína em 0,7% no mínimo; Extrato Etéreo em 8,0%; no mínimo; Extrato Aquoso em 25%, no mínimo; Características Organolépticas: Aroma: regular, ou melhor; Acidez: baixa a moderada; Amargor: moderado; Sabor: regular a bom; Sabor estranho: livre de sabor fermentado, mofado e de terra; | PCTE | 9840 | 5,70 | 56.088,00 | PADRAO DE MINAS |

JORNAL OFICIAL DO MUNICÍPIO DE IBIPORÃ

PREFEITURA MUNICIPAL DE IBIPORÃ - CNPJ 76.244.961/0001-03

Contato: (43) 3178-8440 | atosoficiais@ibipora.pr.gov.br

ICP-Brasil Tipo A3 - Emitido por AC SAFEWEB RFB v5 - Emitido para: Município de Ibiporã: 76.244.961/0001-03 - NS: 540bb066fa2242df



| | | | | | | | |
|--------------|--|--|--|--|--|----------------------|--|
| | | Adstringência: moderada; Corpo: razoavelmente encorpado; Qualidade Global - nota na escala sensorial entre 4,9 a 5,9 pontos. Moagem: média; Torração: moderadamente clara a moderadamente escura; Microscopia: tolerância de, no máximo, 1% de impureza. Peso líquido: 500 gramas. | | | | | |
| TOTAL | | | | | | R\$ 56.088,00 | |

LOTE 63:

| Item | Código | Descrição | Unidade | Quant | Valor Unit. R\$ | Valor Total R\$ | Marca/Espec |
|--------------|--------|--|---------|-------|-----------------|----------------------|-------------|
| 1 | 36858 | MARGARINA 500 G Características mínimas: com sal, 85% de lipídios, óleos vegetais líquidos e hidrogenados, água, leite em pó desnatado reconstituído, vitamina A (15000 UI/kg) e betacaroteno, estabilizantes mono e diglicerídeos e lecitina de soja, conservador benzoato de sódio e/ou sorbato de potássio, aroma idêntico ao natural de manteiga, acidulante ácido lácteo e ácido cítrico, antioxidante EDTA cálcico, dissódico e corante natural de urucum e cúrcuma, sódio de no máximo 60mg (por 10g). Com registro no Ministério da Agricultura, SIF/DIPOA, SEM GORDURA TRANS. Embalagem: intacta, não deve apresentar sinais de rompimentos, deve conter a marca do produto, informação nutricional, ingredientes, presença de aditivos/conservantes, presença de elementos transgênicos, alerta de elementos nocivos e alergênicos, data de fabricação/validade nítidas, informações de registro em órgãos competentes e reconhecidos de inspeção, informações sobre o fabricante e/ou distribuidor. Fabricação: máximo de 30 dias. Validade mínima de 6 meses a contar da data de entrega. Acondicionada em pote de 500 gramas. | POTE | 4397 | 4,35 | 19.126,95 | DELICIA |
| TOTAL | | | | | | R\$ 19.126,95 | |

LOTE 79:

| Item | Código | Descrição | Unidade | Quant | Valor Unit. R\$ | Valor Total R\$ | Marca/Espec |
|--------------|--------|---|---------|-------|-----------------|-------------------|-------------|
| 1 | 36985 | MOLHO DE TOMATE REFOGADO TRADICIONAL 340G Características mínimas: Ingredientes: tomate, açúcar, sal, cebola, e outros ingredientes desde que mencionados e condizentes com o objeto. Não poderá conter pimenta. Características organolépticas: aspecto cor e odor característico, de acordo com os ingredientes, isentos de sabores estranhos. Embalagem: intacta, produto em pacotes do tipo sachê, resistente, com solda firme e segura, não apresentando sinais de rompimento, seja no transporte ou manuseio. A embalagem deve conter a marca do produto, informação nutricional, ingredientes, presença de aditivos/conservantes, presença de elementos transgênicos, alerta de elementos nocivos e alergênicos, data de fabricação/validade nítidas, informações de registro em órgãos competentes e reconhecidos de inspeção, informações sobre o fabricante e/ou distribuidor. Fabricação: máximo de 30 dias. Validade mínima de 3 meses a contar da data de entrega. Peso líquido 340 g. | SACHE | 500 | 1,08 | 540,00 | VAL |
| TOTAL | | | | | | R\$ 540,00 | |



LOTE 92:

| Item | Código | Descrição | Unidade | Quant | Valor Unit. R\$ | Valor Total R\$ | Marca/Espec |
|--------------|--------|---|---------|-------|-----------------|---------------------|-------------|
| 1 | 36983 | LEITE CONDENSADO 395G Características mínimas: Leite condensado, obtido pela desidratação do leite, adicionado de sacarose ou glicose. Embalagem: tipo tetra pak resistente, com solda firme e segura, não apresentando sinais de rompimento, seja no transporte ou manuseio. Embalagem deve conter a marca do produto, informação nutricional, ingredientes, presença de aditivos/conservantes, presença de elementos transgênicos, alerta de elementos nocivos e alergênicos, data de fabricação/validade nítidas, informações de registro em órgãos competentes e reconhecidos de inspeção, informações sobre o fabricante e/ou distribuidor. Fabricação: máximo de 30 dias. Validade mínima de 9 meses a contar da data de entrega. Peso líquido 395 gramas | UN | 1838 | 3,88 | 7.131,44 | TRIANGULO |
| TOTAL | | | | | | R\$ 7.131,44 | |

LOTE 110:

| Item | Código | Descrição | Unidade | Quant | Valor Unit. R\$ | Valor Total R\$ | Marca/Espec |
|--------------|--------|---|---------|-----------|-----------------|----------------------|-------------|
| 1 | 36842 | FEIJÃO CARIOCA 1KG Características mínimas: Feijão, carioca, tipo 1 (gráudo), constituído de grãos inteiros e sãos, de cor clara, teor de umidade máxima de 15%, isento de material terroso, sujidade e mistura de outras variedades e espécie. Embalagem: intacta, produto em pacotes de polietileno transparente e resistente, com solda firme e segura, não apresentando sinais de rompimento, seja no transporte ou manuseio. A embalagem deve conter a marca do produto, informação nutricional, ingredientes, presença de aditivos/conservantes, presença de elementos transgênicos, alerta de elementos nocivos e alergênicos, data de fabricação/validade nítidas, informações de registro em órgãos competentes e reconhecidos de inspeção, informações sobre o fabricante e/ou distribuidor. Fabricação: máximo de 30 dias. Validade: mínimo de 4 meses a contar da data de entrega. Peso líquido 1 kg. | PCTE | 1235 6 | 5,67 | 70.058,52 | SAFRA NOVA |
| TOTAL | | | | | | R\$ 70.058,52 | |

VALOR TOTAL: R\$ 458.736,36 (Quatrocentos e Cinquenta e Oito Mil, Setecentos e Trinta e Seis Reais e Trinta e Seis Centavos).

PRAZO DE ENTREGA: 30 dias a contar da data de recebimento do material.

PRAZO DE VIGÊNCIA DA ATA: 21 de Junho de 2022.

FORMA DE PAGAMENTO: Em até 30 (trinta) dias após a entrega da nota fiscal.

DOTAÇÕES ORÇAMENTÁRIAS

CONTAS: 228; 241; 356; 355; 527; 542; 560; 580; 601; 618; 789; 1685; 827; 866; 896; 912; 1091; 1247; 1413; 1514; 1559.

FUNCAIONAIS PROGRAMÁTICAS:

05.002.04.122.0005.2.020 05.002.06.182.0019.2.021 06.001.12.361.0006.2.031
07.001.13.391.0007.2.047 07.001.13.392.0007.2.044 07.001.13.392.0007.2.044
07.001.13.392.0007.2.045 07.001.13.392.0007.2.046 07.002.13.695.0007.2.048
08.001.15.122.0008.2.050 09.001.08.244.0009.2.073 09.001.08.244.0009.2.074
09.001.08.244.0009.2.075 09.002.08.243.0009.2.077 09.002.08.243.0009.6.078
10.001.10.301.0010.2.088 10.001.10.305.0010.2.095 12.002.27.812.0012.2.114
14.001.11.122.0014.2.117.

DESTINAÇÕES DOS RECURSOS: 1000; 515; 111; 936; 800; 935 e 934.



GESTORES DO CONTRATO:

| GESTORES | SECRETARIA |
|---------------------------------------|--|
| ANTONIO PRATA NETO | SECRETARIA MUNICIPAL DE EDUCAÇÃO |
| ESTER ROSANA MOURA DA COSTA | SECRETARIA MUNICIPAL DE ASSISTENCIA SOCIAL |
| PAULO SÉRGIO VICTOR | SECRETARIA MUNICIPAL DE OBRAS |
| JUAREZ AFONSO IGNACIO | SECRETARIA MUNICIPAL DE ADMINISTRAÇÃO E BOMBEIRO |
| LUCIANO BETIATI | SECRETARIA MUNICIPAL DE CULTURA |
| CLAUDIO MARCOS GOZZO | SECRETARIA MUNICIPAL DE ESPORTES |
| GUSTAVO TONELLI DE SÁ | SECRETARIA MUNICIPAL DO TRABALHO |
| LEILIANE DE JESUS DE MARTINI L. VILAR | SECRETARIA MUNICIPAL DE SAÚDE |

FISCAIS DO CONTRATO:

| FISCAIS | SECRETARIA |
|---------------------------------|--|
| MAYRA BOSSA DOS SANTOS | SECRETARIA MUNICIPAL DE EDUCAÇÃO |
| CRISTHIANE MOYA PEREIRA LUDWING | SECRETARIA MUNICIPAL DE ASSISTENCIA SOCIAL |
| RAFAEL ALVES DA SILVA | SECRETARIA MUNICIPAL DE OBRAS |
| ROGERIO MORETO DE JESUS | BOMBEIRO |
| MARIA LÍGIA DE SOUZA | SECRETARIA MUNICIPAL DE CULTURA |
| JAYME LUIZ LINO | SECRETARIA MUNICIPAL DE ESPORTES |
| PATRÍCIA SANTOS MANOEL | SECRETARIA MUNICIPAL DO TRABALHO |
| ALDRY FRANCIELE TEIXEIRA | SECRETARIA MUNICIPAL DE SAÚDE |
| ELI BATISTA FERREIRA | SECRETARIA MUNICIPAL DE ADMINISTRAÇÃO |

DATA DE ASSINATURA DO CONTRATO: 22 de junho de 2021.

IBIPORÃ 22 de junho de 2021.

JOSÉ MARIA FERREIRA

Prefeito Municipal



EXTRATO DE ATA

DETENTOR: Prefeitura Municipal de Ibiporã, ESTADO DO PARANÁ.

DETENTORA: C & T MERCEARIA LTDA

PROC. ADM. Nº: 232/2021 – **Pregão Eletrônico SRP Nº:** 25/2021 – **ATA Nº:** 130/2021.

OBJETO: AQUISIÇÃO DE GENEROS ALIMENTICIOS NÃO PERECIVEIS.

LOTE 37:

| Item | Código | Descrição | Unidade | Quant | Valor Unit. R\$ | Valor Total R\$ | Marca/Espec |
|--------------|--------|---|---------|-------|-----------------|-----------------|-------------|
| 1 | 36871 | SUCO NATURAL COM SOJA 200ML Características mínimas: pronto para beber, com combinação da proteína de soja e suco natural da fruta, sem a presença de colesterol, lactose ou conservantes, fonte de minerais e vitaminas, com informação nutricional. Sabores variados. Devidamente registrado no Ministério da Agricultura. Embalagem: intacta, não deve apresentar, rompimentos, contendo a marca do produto, informação nutricional, ingredientes, presença de aditivos/conservantes, presença de elementos transgênicos, alerta de elementos nocivos e alergênicos, data de fabricação/validade nítidas, informações de registro em órgãos competentes e reconhecidos de inspeção, informações sobre o fabricante e/ou distribuidor. Fabricação: máximo de 30 dias. Validade mínima de 6 meses a contar da data de entrega. Embalagem individual Tetra Park. Peso líquido 200 ml. | UN | 5130 | 1,82 | 9.336,60 | PURITY |
| TOTAL | | | | | | 9.336,60 | |

LOTE 40:

| Item | Código | Descrição | Unidade | Quant | Valor Unit. R\$ | Valor Total R\$ | Marca/Espec |
|---------------|--------|---|---------|-------|-----------------|-----------------|-------------|
| 1 | 36811 | AÇUCAR REFINADO 1KG Características mínimas: 98,3% de sacarose, livre de fermentação, isento de sujidades, granulometria fina e dissolução rápida. De acordo com a RDC nº271/2005 A embalagem deve conter marca do produto, informação nutricional, ingredientes, presença de aditivos/conservantes, presença de elementos transgênicos, alerta de elementos nocivos e alergênicos, data de fabricação/validade nítidas, informações de registro em órgãos competentes e reconhecidos de inspeção, informações sobre o fabricante e/ou distribuidor. Embalagem: intacta, produto em pacotes de polietileno transparente e resistente, com solda firme e segura, não apresentando sinais de rompimento, seja no transporte ou manuseio. Validade mínima de 6 meses a contar da data de entrega. Peso líquido: 1kg. | PCTE | 555 | 2,68 | 1.487,40 | ALTA ALEGRE |
| TOTAL: | | | | | | 1.487,40 | |

LOTE 65:

| Item | Código | Descrição | Unidade | Quant | Valor Unit. R\$ | Valor Total R\$ | Marca/Espec |
|------|--------|--|---------|-------|-----------------|-----------------|-------------|
| 1 | 37001 | MUSSARELA FATIADA 500G Características mínimas: 1ª qualidade, apresentando crosta firme, consistência semi-dura, rígida, cor branca, creme homogênea, odor característico, fatiada no dia da entrega. A embalagem original deve ser a vácuo em saco plástico transparente e atóxico, limpo, não violado, resistente, que garanta a integridade do produto até o momento do consumo. O produto deverá estar com temperatura máxima de 10°C no | EMB | 855 | 16,59 | 14.184,45 | CONTINENTAL |

JORNAL OFICIAL DO MUNICÍPIO DE IBIPORÃ

PREFEITURA MUNICIPAL DE IBIPORÃ - CNPJ 76.244.961/0001-03

Contato: (43) 3178-8440 | atosoficiais@ibipora.pr.gov.br

ICP-Brasil Tipo A3 - Emitido por AC SAFEWEB RFB v5 - Emitido para: Município de Ibiporã: 76.244.961/0001-03 - NS: 540bb066fa2242df



| | | | | | | | |
|--------------|--|---|--|--|--|------------------|--|
| | | momento do recebimento. Produto deve Emitido conter registro no SIF. Validade de 30 dias. Peso líquido: 500 gramas. | | | | | |
| TOTAL | | | | | | 14.184,45 | |

LOTE 68:

| Item | Código | Descrição | Unidade | Quant | Valor Unit. R\$ | Valor Total R\$ | Marca/Espec |
|--------------|--------|---|---------|-------|-----------------|-----------------|-------------|
| 1 | 36616 | REFRIGERANTE SABOR COLA 2 L Aromatizantes naturais compostos, água gaseificada, açúcar, cafeína, extrato de noz de cola, corante INS 150a, acidulante INS 338. Embalagem: intacta, não deve apresentar sinais de rompimentos ou estufamento, deve conter a marca do produto, informação nutricional, ingredientes, presença de aditivos/conservantes, presença de elementos transgênicos, alerta de elementos nocivos e alergênicos, data de fabricação/validade nítidas, informações de registro em órgãos competentes e reconhecidos de inspeção, informações sobre o fabricante e/ou distribuidor. Validade mínima de 6 meses a contar da data de entrega. Acondicionado em garrafa pet de 2 litros. | UN | 2476 | 2,74 | 6.784,24 | CONQUISTA |
| TOTAL | | | | | | 6.784,24 | |

LOTE 71:

| Item | Código | Descrição | Unidade | Quant | Valor Unit. R\$ | Valor Total R\$ | Marca/Espec |
|--------------|--------|---|---------|-------|-----------------|-----------------|-------------|
| 1 | 37009 | REFRIGERANTE SABOR LARANJA 2 L Especificações Mínimas: Água gaseificada, açúcar, suco de laranja, aroma natural de laranja, conservador: antioxidante, acidulante: INS 330, corante INS 110, estabilizantes, amido modificado. Sem glúten e não alcoólico. Embalagem: intacta, não deve apresentar sinais de amassados, rompimentos ou estufamento. A embalagem deve conter a marca do produto, informação nutricional, ingredientes, presença de aditivos/conservantes, presença de elementos transgênicos, alerta de elementos nocivos e alergênicos, data de fabricação/validade nítidas, informações de registro em órgãos competentes e reconhecidos de inspeção, informações sobre o fabricante e/ou distribuidor. Fabricação: máximo de 30 dias. Validade mínima de 6 meses a contar da data de entrega. Acondicionado em garrafa pet de 2 litros. | UN | 2376 | 3,04 | 7.223,04 | CONQUISTA |
| TOTAL | | | | | | 7.223,04 | |

LOTE 77:

| Item | Código | Descrição | Unidade | Quant | Valor Unit. R\$ | Valor Total R\$ | Marca/Espec |
|--------------|--------|---|---------|-------|-----------------|-----------------|-------------|
| 1 | 36824 | CALDO DE CARNE 114G Características mínimas: composto de sal, amido, glutamato monossódico, açúcar, alho, cebola, gordura vegetal, extrato de carne de boi, em tablete. A embalagem deve conter a marca do produto, informação nutricional, ingredientes, presença de aditivos/conservantes, presença de elementos transgênicos, alerta de elementos nocivos e alergênicos, data de fabricação/validade nítidas, informações de registro em órgãos competentes e reconhecidos de inspeção, informações sobre o fabricante e/ou distribuidor. Fabricação: máximo de 30 dias. Validade mínima de 6 meses a contar da data de entrega. Caixa com peso líquido de 114 gr. | CAIXA | 300 | 2,47 | 741,00 | APTI |
| TOTAL | | | | | | 741,00 | |



LOTE 78:

| Item | Código | Descrição | Unidade | Quant | Valor Unit. R\$ | Valor Total R\$ | Marca/Espec |
|--------------|--------|---|---------|-------|-----------------|-----------------|-------------|
| 1 | 17995 | IOGURTE EM BANDEJA 540 G Características mínimas: com polpa de frutas, apresentado em bandeja plástica de 540g com 6 potes de 90g, composto por leite desnatado e/ou leite desnatado reconstituído, açúcar, preparado de fruta (açúcar, polpa de fruta, amido modificado, aroma idêntico ao natural, acidulante ácido cítrico, conservante sorbato de potássio e corante natural), amido modificado, leite em pó desnatado, fermento lácteo e estabilizante gelatina. | BDJ | 360 | 3,89 | 1.400,40 | CAROLINA |
| TOTAL | | | | | | 1.400,40 | |

LOTE 106:

| Item | Código | Descrição | Unidade | Quant | Valor Unit. R\$ | Valor Total R\$ | Marca/Espec |
|--------------|--------|---|---------|-------|-----------------|-----------------|-------------|
| 1 | 36997 | IOGURTE LÍQUIDO COM POLPA DE FRUTA 900G Características mínimas: leite, açúcar, fermentos lácteos, polpa de morango, estabilizante, acidulante, conservante, conservado entre 1 a 10 graus centígrados. O produto deve apresentar consistência líquida cremosa, cor, odor e sabor característicos da fruta. O produto deve ser acondicionado em garrafa plástica e a embalagem deve conter a marca do produto, informação nutricional, ingredientes, presença de aditivos/conservantes, presença de elementos transgênicos, alerta de elementos nocivos e alergênicos, data de fabricação/validade nítidas, informações de registro em órgãos competentes e reconhecidos de inspeção, informações sobre o fabricante e/ou distribuidor. Fabricação: máximo de 10 dias. Validade mínima de 2 meses a contar da data de entrega. Deverá conter o carimbo de inspeção do SIF. Peso líquido 900 gramas. | FRAS | 300 | 7,14 | 2.142,00 | CAROLINA |
| TOTAL | | | | | | 2.142,00 | |

VALOR TOTAL: R\$ 43.299,13 (Quarenta e Três Mil, Duzentos e Noventa e Nove Reais e Treze Centavos).

PRAZO DE ENTREGA: 30 dias a contar da data de recebimento do material.

PRAZO DE VIGÊNCIA DA ATA: 21 de Junho de 2022.

FORMA DE PAGAMENTO: Em até 30 (trinta) dias após a entrega da nota fiscal.

DOTAÇÕES ORÇAMENTÁRIAS

CONTAS: 228; 241; 356; 355; 527; 542; 560; 580; 601; 618; 789; 1685; 827; 866; 896; 912; 1091; 1247; 1413; 1514; 1559.

FUNCIONAIS PROGRAMÁTICAS:

05.002.04.122.0005.2.020 05.002.06.182.0019.2.021 06.001.12.361.0006.2.031
07.001.13.391.0007.2.047 07.001.13.392.0007.2.044 07.001.13.392.0007.2.044
07.001.13.392.0007.2.045 07.001.13.392.0007.2.046 07.002.13.695.0007.2.048
08.001.15.122.0008.2.050 09.001.08.244.0009.2.073 09.001.08.244.0009.2.074
09.001.08.244.0009.2.075 09.002.08.243.0009.2.077 09.002.08.243.0009.6.078
10.001.10.301.0010.2.088 10.001.10.305.0010.2.095 12.002.27.812.0012.2.114
14.001.11.122.0014.2.117.

DESTINAÇÕES DOS RECURSOS: 1000; 515; 111; 936; 800; 935 e 934. .

GESTORES DO CONTRATO:

| | |
|-----------------------------|--|
| GESTORES | SECRETARIA |
| ANTONIO PRATA NETO | SECRETARIA MUNICIPAL DE EDUCAÇÃO |
| ESTER ROSANA MOURA DA COSTA | SECRETARIA MUNICIPAL DE ASSISTENCIA SOCIAL |
| PAULO SÉRGIO VICTOR | SECRETARIA MUNICIPAL DE OBRAS |



| | |
|---------------------------------------|--|
| JUAREZ AFONSO IGNACIO | SECRETARIA MUNICIPAL DE ADMINISTRAÇÃO E BOMBEIRO |
| LUCIANO BETIATI | SECRETARIA MUNICIPAL DE CULTURA |
| CLAUDIO MARCOS GOZZO | SECRETARIA MUNICIPAL DE ESPORTES |
| GUSTAVO TONELLI DE SÁ | SECRETARIA MUNICIPAL DO TRABALHO |
| LEILIANE DE JESUS DE MARTINI L. VILAR | SECRETARIA MUNICIPAL DE SAÚDE |

FISCAIS DO CONTRATO:

| | |
|---------------------------------|--|
| FISCAIS | SECRETARIA |
| MAYRA BOSSA DOS SANTOS | SECRETARIA MUNICIPAL DE EDUCAÇÃO |
| CRISTHIANE MOYA PEREIRA LUDWING | SECRETARIA MUNICIPAL DE ASSISTENCIA SOCIAL |
| RAFAEL ALVES DA SILVA | SECRETARIA MUNICIPAL DE OBRAS |
| ROGERIO MORETO DE JESUS | BOMBEIRO |
| MARIA LÍGIA DE SOUZA | SECRETARIA MUNICIPAL DE CULTURA |
| JAYME LUIZ LINO | SECRETARIA MUNICIPAL DE ESPORTES |
| PATRÍCIA SANTOS MANOEL | SECRETARIA MUNICIPAL DO TRABALHO |
| ALDRY FRANCIELE TEIXEIRA | SECRETARIA MUNICIPAL DE SAÚDE |
| ELI BATISTA FERREIRA | SECRETARIA MUNICIPAL DE ADMINISTRAÇÃO |

DATA DE ASSINATURA DO CONTRATO: 22 de junho de 2021.

IBIPORÃ 22 de junho de 2021.

JOSÉ MARIA FERREIRA

Prefeito Municipal

SECRETARIA DE GESTÃO DE PESSOAS
PORTARIA Nº 410, DE 19 DE MAIO DE 2021

Concedem férias regulamentares em descanso para servidores.

O **SECRETARIO MUNICIPAL DE GESTÃO DE PESSOAS**, no uso de suas atribuições que lhe são conferidas por Lei, conforme Decreto nº 324/2001, artigo 2º inciso II datado em 07 de dezembro de 2001,

CONSIDERANDO os artigos 142 e 147, parágrafo 1, da Lei Municipal nº. 2.236/2008, que trata do Estatuto dos Funcionários Públicos do Município de Ibioporã, e suas alterações;

CONSIDERANDO as autorizações de férias solicitadas dos servidores ocupantes de cargos efetivos.

RESOLVE:

Art. 1º CONCEDER aos servidores abaixo relacionados, o pagamento de 1/3 de Adicional de férias constitucional, no mês de **maio de 2021**, referente a 30 dias de férias regulamentares em descanso, parceladas em até 02 (duas) etapas de 15 (quinze) dias cada.

| MATR. | NOME | PERÍODO | | INÍCIO | TÉRMINO |
|-------|-----------------------------------|------------|------------|------------|------------|
| 27121 | ELIANE BATISTA ACIOLI | 02/02/2020 | 01/02/2021 | 28/06/2021 | 12/07/2021 |
| | | | | 03/01/2022 | 17/01/2022 |
| 30081 | LUCAS KELLER BOTTI | 02/05/2020 | 01/05/2021 | 23/03/2020 | 06/04/2020 |
| | | | | 11/01/2021 | 25/01/2021 |
| 32321 | FLAVIA YOSHIKO TANITA | 10/03/2020 | 09/03/2021 | 18/06/2021 | 02/07/2021 |
| | | | | 16/11/2021 | 30/11/2021 |
| 33661 | JOSIANE DOS SANTOS REDON | 04/01/2020 | 03/01/2021 | 18/06/2021 | 02/07/2021 |
| | | | | 15/12/2021 | 29/12/2021 |
| 34651 | SIMONE DE PAULA ASSIS | 01/03/2020 | 28/02/2021 | 07/05/2021 | 05/06/2021 |
| | | | | 03/01/2022 | 17/01/2022 |
| 34671 | THIAGO RODRIGO CARNEIRO FRANCISCO | 07/03/2020 | 06/03/2021 | 15/06/2021 | 29/06/2021 |
| | | | | 15/10/2021 | 29/10/2021 |
| 38321 | ISAIAS DA SILVA DE SOUZA | 19/11/2019 | 18/11/2020 | 16/06/2021 | 30/06/2021 |
| | | | | 18/10/2021 | 01/11/2021 |
| 38401 | POTIRA DE MORAES | 06/01/2020 | 05/01/2021 | 04/06/2021 | 18/06/2021 |
| | | | | 16/11/2021 | 30/11/2021 |
| 39801 | ALAN CEZAR DUTRA | 22/05/2020 | 21/05/2021 | 23/03/2020 | 06/04/2020 |
| | | | | 11/01/2021 | 25/01/2021 |
| 40571 | GABRIEL DOS REIS BARATTO | 04/01/2020 | 03/01/2021 | 07/06/2021 | 21/06/2021 |
| | | | | 16/11/2021 | 30/11/2021 |
| 40651 | CLARISSE YAMAUCHI | 01/02/2020 | 31/01/2021 | 21/06/2021 | 05/07/2021 |
| | | | | 03/01/2022 | 17/01/2022 |
| 41051 | WILLIAN AUGUSTO MOREIRA | 02/05/2020 | 01/05/2021 | 23/03/2020 | 06/04/2020 |
| | | | | 11/01/2021 | 25/01/2021 |
| 41121 | MILTON NOGIMA | 16/05/2020 | 15/05/2021 | 11/01/2021 | 25/01/2021 |
| | | | | 12/07/2021 | 26/07/2021 |
| 43181 | INDIANARA CONDUTA ROCHA | 21/06/2020 | 20/06/2021 | 22/06/2021 | 06/07/2021 |
| | | | | 17/12/2021 | 31/12/2021 |
| 43591 | HENRIQUE VICENTINE | 12/09/2019 | 11/09/2020 | 03/05/2021 | 17/05/2021 |
| | | | | 23/08/2021 | 06/09/2021 |
| 43891 | LEONARDO DE ASSIS CARVALHO | 02/01/2020 | 01/01/2021 | 25/06/2021 | 09/07/2021 |
| | | | | 15/12/2021 | 29/12/2021 |
| 44661 | KARINA TIEMI SANOMYA TSUMANUMA | 05/11/2019 | 04/11/2020 | 18/03/2021 | 01/04/2021 |
| | | | | 16/07/2021 | 30/07/2021 |
| 44941 | RICARDO DE JESUS FURQUIM | 01/03/2020 | 28/02/2021 | 07/06/2021 | 21/06/2021 |
| | | | | 16/11/2021 | 30/11/2021 |
| 45671 | STEPHANIE MAGRI | 02/04/2020 | 01/04/2021 | 14/06/2021 | 28/06/2021 |
| | | | | 03/01/2022 | 17/01/2022 |
| 45681 | NAIARA SALINET DE MELO | 20/04/2020 | 19/04/2021 | 14/06/2021 | 28/06/2021 |
| | | | | 03/01/2022 | 17/01/2022 |
| 45691 | ANA CLAUDIA DE SOUZA | 20/04/2020 | 19/04/2021 | 02/06/2021 | 16/06/2021 |
| | | | | 01/12/2021 | 15/12/2021 |
| 45791 | THALITA KARINE ELVIRA LOUÇÃO | 01/06/2020 | 31/05/2021 | 07/06/2021 | 21/06/2021 |
| | | | | 31/03/2022 | 14/04/2022 |
| 45931 | CAMILA BIANCONI ROSA | 22/06/2020 | 21/06/2021 | 23/06/2021 | 07/07/2021 |
| | | | | 03/01/2022 | 17/01/2022 |

Art. 2º Esta Portaria entra em vigor na data de sua publicação, revogadas as disposições contrárias.

ROSANA APA. BORGES DA SILVA

Diretora do Departº de Gestão de Pessoas

JUAREZ AFONSO IGNÁCIO

Secretário Municipal de Gestão de Pessoas (Interino)

JORNAL OFICIAL DO MUNICÍPIO DE IBIPORÃ

PREFEITURA MUNICIPAL DE IBIPORÃ - CNPJ 76.244.961/0001-03

Contato: (43) 3178-8440 | atosoficiais@ibipora.pr.gov.br

PORTARIA Nº 411, DE 19 DE MAIO DE 2021

Concedem férias regulamentares em descanso para servidores do quadro do Magistério Público Municipal.

O **SECRETÁRIO MUNICIPAL DE GESTÃO DE PESSOAS**, no uso de suas atribuições que lhe são conferidas por Lei, conforme Decreto nº 324/2001, Artigo 2º inciso II datado em 07 de dezembro de 2001,

CONSIDERANDO os artigos 142 e 147, parágrafo 1, da Lei Municipal nº. 2.236/2008, que trata do Estatuto dos Funcionários Públicos do Município de Ibiporã, e suas alterações;

CONSIDERANDO as Normativas da Secretaria Municipal de Educação nº. 003/2020 de 16/06/2020, publicada no Jornal Oficial do Município de Ibiporã em 07/07/2020, nº. 006/2020 de 30/09/2020, publicada no Jornal Oficial do Município de Ibiporã em 05/10/2020, que reorganizou os Calendários Escolares para o ano letivo de 2020;

CONSIDERANDO que em razão do Calendário Escolar todos os estabelecimentos de ensino encerram suas atividades simultaneamente no final de dezembro e janeiro, as férias do quadro do magistério, administrativo e operacional da Secretaria Municipal de Educação devem gozar suas férias neste período.

RESOLVE:

Art. 1º CONCEDER as servidoras abaixo relacionadas, do quadro do Magistério Público Municipal, o pagamento de 1/3 de Adicional de férias constitucional, no mês de **maio de 2021**, referente a 30 dias de férias regulamentares em descanso.

| MATR. | NOME | PERÍODO | | INÍCIO | TÉRMINO |
|-------|---|------------|------------|------------|------------|
| 28731 | CELIA ROSA DA SILVA SAMPAIO | 20/05/2020 | 19/05/2021 | 11/01/2021 | 09/02/2021 |
| 39281 | DANIELA FERNANDES DO NASCIMENTO BICHERI | 12/02/2020 | 11/02/2021 | 11/01/2021 | 09/02/2021 |
| 39781 | PRISCILLA AMANDA BRAZ | 21/05/2020 | 20/05/2021 | 03/01/2022 | 01/02/2022 |

Art. 2º CONCEDER as servidoras abaixo relacionadas, do quadro do Magistério Público Municipal, o pagamento de 1/3 de Adicional de férias constitucional, no mês de **maio de 2021**, referente a 30 dias de férias regulamentares em descanso, parceladas em até 02 (duas) etapas de 15 (quinze) dias cada.

| MATR. | NOME | PERÍODO | | INÍCIO | TÉRMINO |
|-------|--|------------|------------|------------|------------|
| 16971 | WALDIRENE VENANCIO DE OLIVEIRA FERREIRA | 26/05/2020 | 25/05/2021 | 23/03/2020 | 06/04/2020 |
| | | | | 18/10/2021 | 01/11/2021 |
| 21781 | PAULA CRISTINA DE OLIVEIRA FERREIRA DIAS | 21/05/2020 | 20/05/2021 | 23/03/2020 | 06/04/2020 |
| | | | | 11/01/2021 | 25/01/2021 |
| 22271 | ELIANA APARECIDA DE SOUZA FELIX | 10/05/2020 | 09/05/2021 | 23/03/2020 | 06/04/2020 |
| | | | | 11/01/2021 | 25/01/2021 |
| 23581 | DIANA SANTANA DE OLIVEIRA DA SILVA | 08/05/2020 | 07/05/2021 | 23/03/2020 | 06/04/2020 |
| | | | | 11/01/2021 | 25/01/2021 |
| 23651 | PATRICIA RANIERI SIPOLI | 02/05/2020 | 01/05/2021 | 23/03/2020 | 06/04/2020 |
| | | | | 11/01/2021 | 25/01/2021 |
| 24821 | MARLI PAZ CAMARGO | 07/05/2020 | 06/05/2021 | 23/03/2020 | 06/04/2020 |
| | | | | 11/01/2021 | 25/01/2021 |
| 29151 | JOSILAINE AMANCIO CORCOVIA | 08/05/2020 | 07/05/2021 | 23/03/2020 | 06/04/2020 |
| | | | | 11/01/2021 | 25/01/2021 |
| 32431 | SILVIA MADALENA DUARTE PORTELLA | 07/05/2020 | 06/05/2021 | 01/04/2020 | 06/04/2020 |
| | | | | 11/01/2021 | 03/02/2021 |
| 36261 | TATIANNY GISCENIRIA IBA DE MOURA | 02/05/2020 | 01/05/2021 | 23/03/2020 | 06/04/2020 |
| | | | | 11/01/2021 | 25/01/2021 |
| 39601 | SILVIA CRISTINA DA SILVA MENDES | 04/05/2020 | 03/05/2021 | 23/03/2020 | 06/04/2020 |
| | | | | 11/01/2021 | 25/01/2021 |
| 39621 | ROSANGELA GOMES DA SILVA MAXIMIANO | 04/05/2020 | 03/05/2021 | 23/03/2020 | 06/04/2020 |
| | | | | 11/01/2021 | 25/01/2021 |
| 39641 | JULIANA NOGUEIRA BARBOSA GREIM | 06/05/2020 | 05/05/2021 | 23/03/2020 | 06/04/2020 |
| | | | | 11/01/2021 | 25/01/2021 |
| 39721 | LAURA VALENTIM RODRIGUES SEMPREBOM | 15/05/2020 | 14/05/2021 | 23/03/2020 | 06/04/2020 |
| | | | | 11/01/2021 | 25/01/2021 |
| 39731 | MICHELLE APARECIDA ALMEIDA | 18/05/2020 | 17/05/2021 | 23/03/2020 | 06/04/2020 |
| | | | | 11/01/2021 | 25/01/2021 |
| 39761 | FERNANDA AZORLI RIBEIRO | 19/05/2020 | 18/05/2021 | 23/03/2020 | 06/04/2020 |
| | | | | 11/01/2021 | 25/01/2021 |
| 39771 | PATRICIA DE FATIMA FERREIRA GAION | 11/05/2020 | 10/05/2021 | 23/03/2020 | 06/04/2020 |
| | | | | 11/01/2021 | 25/01/2021 |
| 39791 | THAISY CATARINA SILVA | 21/05/2020 | 20/05/2021 | 23/03/2020 | 06/04/2020 |
| | | | | 11/01/2021 | 25/01/2021 |
| 39811 | ANDREIA DIAS BEZERRA NAKAMOTO | 22/05/2020 | 21/05/2021 | 23/03/2020 | 06/04/2020 |
| | | | | 11/01/2021 | 25/01/2021 |



| | | | | | |
|-------|---------------------------------------|------------|------------|------------|------------|
| 39821 | FRANCIANE CARLA A. DA SILVA RODRIGUES | 21/05/2020 | 20/05/2021 | 23/03/2020 | 06/04/2020 |
| | | | | 11/01/2021 | 25/01/2021 |
| 41061 | DEBORA RODRIGUES DA SILVA | 02/05/2020 | 01/05/2021 | 23/03/2020 | 06/04/2020 |
| | | | | 11/01/2021 | 25/01/2021 |
| 41101 | REGINA CLAUDIA DE SIQUEIRA OLIVEIRA | 09/05/2020 | 08/05/2021 | 23/03/2020 | 06/04/2020 |
| | | | | 11/01/2021 | 25/01/2021 |
| 41131 | DENILZA TOBIAS DE REZENDE | 16/05/2020 | 15/05/2021 | 23/03/2020 | 06/04/2020 |
| | | | | 11/01/2021 | 25/01/2021 |
| 42931 | DIRCE LUIZA FERRAZ DE LIMA | 01/03/2020 | 28/02/2021 | 23/03/2020 | 06/04/2020 |
| | | | | 11/01/2021 | 25/01/2021 |
| 43031 | RENATA BRAGA DA SILVA | 05/05/2020 | 04/05/2021 | 23/03/2020 | 06/04/2020 |
| | | | | 11/01/2021 | 25/01/2021 |
| 43081 | JOSIANE JANUARIO SILVA | 18/05/2020 | 17/05/2021 | 23/03/2020 | 06/04/2020 |
| | | | | 11/01/2021 | 25/01/2021 |
| 44241 | JOSIANE CRISTINA COSTA POLIZEL | 07/05/2020 | 06/05/2021 | 23/03/2020 | 06/04/2020 |
| | | | | 11/01/2021 | 25/01/2021 |
| 44251 | FABIANA LOPES DE MENEZES MIRANDA | 07/05/2020 | 06/05/2021 | 23/03/2020 | 06/04/2020 |
| | | | | 11/01/2021 | 25/01/2021 |
| 44291 | MARCIELE DE LIMA | 10/05/2020 | 09/05/2021 | 23/03/2020 | 06/04/2020 |
| | | | | 11/01/2021 | 25/01/2021 |
| 45071 | WIVIANI FERNANDA DE SOUZA CAMILO | 13/05/2020 | 12/05/2021 | 23/03/2020 | 06/04/2020 |
| | | | | 11/01/2021 | 25/01/2021 |

Art. 3º Esta Portaria entra em vigor na data de sua publicação, revogadas as disposições contrárias.

ROSANA APA. BORGES DA SILVA

Diretora do Departº de Gestão de Pessoas

JUAREZ AFONSO IGNÁCIO

Secretário Municipal de Gestão de Pessoas (Interino)

PORTARIA Nº 469, DE 09 DE JUNHO DE 2021

O **SECRETÁRIO MUNICIPAL DE GESTÃO DE PESSOAS**, no uso de suas atribuições que lhe são conferidas por Lei, conforme Decreto nº 324/2001, artigo 2º inciso II datado em 07 de dezembro de 2001,

RESOLVE:

Art. 1º RETIFICAR a Portaria nº 439, de 20 de maio de 2021, publicada no Jornal Oficial do Município de Ibiporã em 24 de maio de 2021, que concedeu à servidora abaixo relacionada à Prorrogação da Licença para Tratamento de Saúde.

Onde se lê:

| Nº PERÍCIA | MATR | NOME | CARGO | DIAS | A PARTIR | TÉRMINO |
|------------|-------|----------------------------------|-----------------------|------|------------|------------|
| 17649 | 38391 | SEBASTIANA IZABEL MIZAE FERREIRA | TECNICO DE ENFERMAGEM | 64 | 29/04/2021 | 01/07/2021 |

Leia-se:

| Nº PERÍCIA | MATR | NOME | CARGO | DIAS | A PARTIR | TÉRMINO |
|------------|-------|----------------------------------|-----------------------|------|-------------------|-------------------|
| 17649 | 38391 | SEBASTIANA IZABEL MIZAE FERREIRA | TECNICO DE ENFERMAGEM | 64 | 29/05/2021 | 31/07/2021 |

Art. 2º Esta Portaria entra em vigor na data de sua publicação, revogadas as disposições contrárias.

ROSANA APA. BORGES DA SILVA

Diretora do Departº de Gestão de Pessoas

JUAREZ AFONSO IGNÁCIO

Secretário Municipal de Gestão de Pessoas (Interino)



PORTARIA Nº 499, DE 14 DE JUNHO DE 2021

Concede Licença por Acidente em Serviço, a servidora ocupante de cargo efetivo.

O **SECRETÁRIO MUNICIPAL DE GESTÃO DE PESSOAS**, no uso de suas atribuições que lhe são conferidas por Lei, conforme Decreto nº 324/2001, Artigo 2º inciso II datado em 07 de dezembro de 2001,

CONSIDERANDO o artigo 113 da Lei Municipal nº. 2.236/2008, que trata do Estatuto dos Funcionários Públicos do Município de Ibiporã;

CONSIDERANDO a Perícia nº. 17702, realizada na Divisão de Gestão de Saúde Ocupacional – DGSO.

RESOLVE:

Art.1º CONCEDER aos servidores abaixo relacionados à Licença por Acidente em Serviço, e o retorno às atividades laborais.

| Nº PERÍCIA | MATRÍC. | NOME | CARGO | DIAS | A PARTIR | TÉRMINO |
|------------|---------|-----------------------------|-------------------|------|------------|------------|
| 17702 | 2587.1 | ELISABETE DE CASTRO JANDRES | Professor Docente | 30 | 05/05/2021 | 03/06/2021 |
| | 2677.1 | | | | | |

Art. 2º CONCEDER a servidora, o retorno às atividades laborais, após o término da Licença por Acidente em Serviço.

Art.3º Esta Portaria entra em vigor na data de sua publicação, revogadas as disposições contrárias.

ROSANA APA. BORGES DA SILVA

Diretora do Departº de Gestão de Pessoas

JUAREZ AFONSO IGNÁCIO

Secretário Municipal de Gestão de Pessoas (Interino)

PORTARIA Nº. 518, DE 21 DE JUNHO DE 2021

Concede Licença por Falecimento de Pessoa da Família, aos servidores, ocupantes de cargos efetivos.

O **SECRETÁRIO MUNICIPAL DE GESTÃO DE PESSOAS**, no uso de suas atribuições que lhe são conferidas por Lei, conforme Decreto nº 324/2001, artigo 2º inciso II datado em 07 de dezembro de 2001,

CONSIDERANDO o artigo 84, inciso III e alínea “b” da Lei Municipal nº. 2.236/2008, que trata do Estatuto dos Funcionários Públicos do Município de Ibiporã;

CONSIDERANDO os pedidos dos servidores da Licença por Falecimento de Pessoa da Família, requeridos pelos Protocolos nºs. 5868/2021, 5942/2021, 5976/2021, 5988/2021.

RESOLVE:

Art. 1º Conceder aos servidores abaixo relacionados, 08 (oito) dias de Licença por Falecimento de Pessoa da Família.

| Nº Protocolo | Matr. | Nome | Cargo | Ocorrido em | Término |
|------------------------|--------|---------------------------------|---|-------------|------------|
| 5868/2021 - 16/06/2021 | 1358.1 | MARIA JOSE LEMES DA SILVA | Educador Infantil | 14/06/2021 | 21/06/2021 |
| 5988/2021 - 21/06/2021 | 24591 | MARIA CLEMENTINA BERTONCINI | Professor Docente | 16/06/2021 | 23/06/2021 |
| 5976/2021 - 18/06/2021 | 33711 | EDLENA APARECIDA COLHERI MON MA | Auxiliar de Enfermagem | 16/06/2021 | 23/06/2021 |
| 5988/2021 - 21/06/2021 | 35681 | MARIA CLEMENTINA BERTONCINI | Professor Docente (Atuar no Ensino Fundamental-anos iniciais) | 16/06/2021 | 23/06/2021 |
| 5942/2021 - 18/06/2021 | 44471 | GENIVALDO COLHERI | Eletricista 40H | 16/06/2021 | 23/06/2021 |

Art. 2º Fica estabelecida aos servidores o retorno às suas atividades laborais, após o término da Licença por Falecimento de Pessoa da Família.

Art.3º Esta Portaria entra em vigor na data de sua publicação, revogadas as disposições contrárias.

ROSANA APA. BORGES DA SILVA

Diretora do Departº de Gestão de Pessoas

JUAREZ AFONSO IGNÁCIO

Secretário Municipal de Gestão de Pessoas (Interino)

PORTARIA Nº 526, DE 22 DE JUNHO DE 2021

Revoga a Portaria Nº. 436, de 20 de maio de 2021, que cancelou o período aquisitivo das Férias regulamentares do servidor ARI FERREIRA DE OLIVEIRA – matrícula 2813.1.

O **SECRETÁRIO MUNICIPAL DE GESTÃO DE PESSOAS**, no uso de suas atribuições que lhe são conferidas por Lei, conforme Decreto nº 324/2001, artigo 2º inciso II datado em 07 de dezembro de 2001,

RESOLVE:

Art.1º REVOGAR a Portaria Nº 436, de 20 de maio de 2021, que cancelou o período aquisitivo das Férias regulamentares do servidor ARI FERREIRA DE OLIVEIRA – matrícula 2813.1.

Art. 2º Esta Portaria entra em vigor na data de sua publicação, com efeito retroativo ao dia 20 de maio de 2021.

ROSANA APA. BORGES DA SILVA

Diretora do Departº de Gestão de Pessoas

JUAREZ AFONSO IGNÁCIO

Secretário Municipal de Gestão de Pessoas (Interino)



PORTARIA Nº 527 DE 22 DE JUNHO DE 2021

Concede a servidora, horário especial para participar do Curso de Pós Graduação – nível de Mestrado.

O **SECRETÁRIO MUNICIPAL DE GESTÃO DE PESSOAS**, no uso de suas atribuições que lhe são conferidas por Lei, conforme Decreto nº 324/2001, artigo 2º inciso II datado em 07 de dezembro de 2001,

CONSIDERANDO o artigo 68, §1º da Lei Municipal nº. 2.236/2008, que trata do Estatuto dos Funcionários Públicos do Município de Ibiporã;

CONSIDERANDO o pedido da servidora do horário especial para participar do Curso de Pós Graduação – nível de Mestrado, requerido pelo Protocolo nº. 4594/2021 – 12/05/2021.

RESOLVE:

Art.1º CONCEDER a servidora abaixo relacionada, horário especial para participarem do Curso de Pós Graduação – nível de Mestrado.

| MATR. | NOME | CURSOS | A PARTIR | DIAS / SEMANA | TÉRMINO |
|--------|----------------------------|---|------------|---------------|------------|
| 2626.1 | REGINA MIDORI TAMARI SILVA | Curso de Pós-Graduação em Nível de Mestrado em Ciências Farmacêuticas – UEL – Londrina/PR | 14/05/2021 | Sexta-feira | 21/05/2021 |

Art.2º Fica estabelecida, a partir da data da concessão do horário especial para frequentar curso de pós-graduação, a obrigatoriedade da servidora de repor as horas contratuais, de acordo com o estabelecido pelo órgão de lotação.

Art. 3º Esta Portaria entra em vigor na data de sua publicação, revogadas as disposições contrárias.

ROSANA APA. BORGES DA SILVA

Diretora do Departº de Gestão de Pessoas

JUAREZ AFONSO IGNÁCIO

Secretário Municipal de Gestão de Pessoas (Interino)



PORTARIA Nº. 528, DE 22 DE JUNHO DE 2021

Concedem aos servidores Licença a título de Prêmio Assiduidade em descanso.

O **SECRETÁRIO MUNICIPAL DE GESTÃO DE PESSOAS**, Estado do Paraná, no uso da atribuição que lhe confere por Lei, o Decreto nº 324/2001, artigo 2º, inciso II datado em 07 de dezembro de 2001,

CONSIDERANDO os artigos 95, inciso XI, e 134 da Lei Municipal nº. 2.236/2008, que trata do Estatuto dos Funcionários Públicos do Município de Ibiporã, e suas alterações;

CONSIDERANDO os pedidos dos servidores da Licença a título de Prêmio Assiduidade em descanso, requeridos pelos Protocolos nºs. 5257/2021 – 28/05/2021 e 5423/2021 – 02/06/2021.

RESOLVE:

Art. 1º CONCEDER aos servidores abaixo relacionados à Licença a título de Prêmio Assiduidade *em descanso*.

| Doc. | Matr. | Nome | Quinq | Período | Dias | Meses | Início | Término |
|------------------------|--------|-----------------------------|-------|-------------------------|------|-------|------------|------------|
| 5423/2021 - 02/06/2021 | 1853.1 | MARTA SUSANA POZZOBOM JUSTO | 4º | 20/04/2010 - 19/04/2015 | 30 | 2º | 14/06/2021 | 13/07/2021 |
| 5257/2021 - 28/05/2021 | 2202.1 | JOSÉ CARLOS AOKI | 2º | 01/09/2003 - 31/08/2008 | 30 | 3º | 02/06/2021 | 01/07/2021 |

Art. 2º Fica estabelecido aos servidores o retorno às suas atividades laborais, após o término da Licença a título de Prêmio Assiduidade *em descanso*.

Art. 3º Esta Portaria entra em vigor na data de sua publicação, revogadas as disposições contrárias.

ROSANA APA. BORGES DA SILVA

Diretora do Departº de Gestão de Pessoas

JUAREZ AFONSO IGNÁCIO

Secretário Municipal de Gestão de Pessoas (Interino)

PORTARIA Nº 533, DE 23 DE JUNHO DE 2021

Prorroga por mais 60 (sessenta) dias o Processo Administrativo Disciplinar nº 002/2021.

O **SECRETÁRIO MUNICIPAL DE ADMINISTRAÇÃO e de GESTÃO DE PESSOAS**, no uso das atribuições que lhe são conferidas por Lei e, conforme Decreto nº 324/2001, artigo 2º inciso II datado em 07 de dezembro de 2001,

CONSIDERANDO o artigo 258, Parágrafo Único da Lei Municipal nº. 2.236/2008, que trata do Estatuto dos Funcionários Públicos do Município de Ibiporã;

CONSIDERANDO a solicitação da prorrogação do Processo Administrativo Disciplinar nº. 002/2021, por meio do Ofício nº. 004/2021 da Comissão Especial;

RESOLVE:

Art. 1º PRORROGAR, por mais 60 (sessenta) dias, a partir de 26 de junho de 2021, o **Processo Administrativo Disciplinar nº 002/2021**, aberto pela Portaria nº 364, de 26 de abril de 2021, publicada no Jornal Oficial do Município de Ibiporã em 27 de abril de 2021, em virtude da comissão não ter tido tempo hábil para conclusão do referido processo, ficando assim o término do processo em **24 de agosto de 2021**.

Art. 2º Esta Portaria entra em vigor na data de sua publicação, revogadas as disposições contrárias.

JUAREZ AFONSO IGNÁCIO

Secretário Municipal de Administração (Interino)

Secretário Municipal de Gestão de Pessoas (Interino)

SECRETARIA DE SERV. PÚBLICOS, OBRAS E VIAÇÃO

DECRETO Nº 281/2021, DE 25 DE MAIO DE 2021

O **PREFEITO DO MUNICÍPIO DE IBIPORÃ**, Estado do Paraná, no uso das atribuições que lhe confere o artigo 64, inciso X da Lei Orgânica do Município e, em conformidade com a Lei Municipal nº - 2.650/2013 artigo 8º anexo II, e que após análise e despacho da Secretaria exarado no requerimento protocolado sob nº. – 3.639/2021.

DECRETA:

Art.1º Fica aprovado de conformidade com a legislação vigente, o Projeto de SUBDIVISÃO da Chácara nº 03 (ZERO TRÊS) da Quadra nº 01 (ZERO UM) da planta do Loteamento denominado RECANTO ELDORADO Ibiporã/Pr, medindo 2.501,25M2 (DOIS MIL QUINHENTOS E UM VÍRGULA VINTE E CINCO METROS QUADRADOS), matrícula de Cartório nº 13.023, ficando os mesmos com as seguintes denominações e metragens:

CHÁCARA Nº 03.....MEDINDO 1.250,625M2

CHÁCARA Nº 03-A.....MEDINDO 1.250,625M2

Conforme plantas e memoriais descritivos arquivados na seção competente desta municipalidade

Art.2º Este Decreto entra em vigor na data de sua publicação.

PAULO SÉRGIO VICTOR

Secretário Municipal de Serviços Públicos, Obras e Viação

JOSÉ MARIA FERREIRA

Prefeito do Município

SAMAE**EXTRATO DE TRIGÉSIMO PRIMEIRO TERMO ADITIVO AO
CONTRATO Nº 05/2015**

Contratante: SAMAE - SERVIÇO AUTÔNOMO MUNICIPAL DE ÁGUA E ESGOTO.

Contratado: KURICA AMBIENTAL S/A

Objeto: Prorrogação do Prazo de Vigência por mais 1 (um) mês, em caráter excepcional, do Contrato nº 05/2015 que tem como objeto a contratação de empresa especializada na execução de serviços de coleta porta a porta, transporte, tratamento e disposição final de resíduos sólidos (orgânicos, recicláveis e rejeitos), provenientes dos pequenos geradores das áreas urbana e rural do Município de Ibiporã/PR.

Processo: Concorrência nº 01/2015 - Contrato nº 05/2015.

Aditamento de Prazo: De 02 de Julho de 2021 a 02 de Agosto de 2021.

Valor Unitário Mensal: R\$ 289.857,51 (duzentos e oitenta e nove mil, oitocentos e cinquenta e sete reais e cinquenta e um centavos).

Valor Total Aditivado: R\$ 289.857,51 (duzentos e oitenta e nove mil, oitocentos e cinquenta e sete reais e cinquenta e um centavos).

Data da Assinatura do Termo: 22 de Junho de 2021.

NELSON HIDEMI OKANO
Diretor-Presidente do SAMAE

**AVISO DE SUSPENSÃO DE LICITAÇÃO
PREGÃO ELETRÔNICO Nº 26/2021
SAMAE IBIPORÃ**

Comunicamos aos interessados em participar do **Pregão Eletrônico nº 26/2021** para Eventual aquisição de Tampão T9 CL125 (12,5 cm) e Tampão Nodular ou com grafita esferoidal, ambos em ferro fundido, que a abertura da sessão prevista para o dia **25/06/2021** foi **SUSPENSA** em virtude da necessidade de readequação do objeto. Informamos que após a alteração do Edital nova data de abertura do certame será marcada. Mais informações em nosso site www.samaeibi.com.br ou pelo telefone (43) 3258-8161 / (43) 3258-8195.

Ibiporã, 24 de Junho de 2021.

SAMANTA DE PAULA SILVA OLIVEIRA
Pregoeira do SAMAE

PREGÃO FRACASSADO Nº 021/2021

Tendo em vista o resultado do julgamento do processo licitatório, com fundamento nos Pareceres Jurídicos favoráveis, adequações a Lei Federal nº 10.520/2002 e conforme disposto no Inciso VI do Art. 43 da Lei Federal nº 8666/93, declaro o presente processo licitatório FRACASSADO sabendo-se que apenas uma empresa apresentou proposta no certame e a mesma foi inabilitada por não anexar os documentos necessários para habilitação, conforme pareceres anteriores e por estar conforme a Lei Federal nº 10.520/2002 e Lei Federal nº 8666/93.

TIPO DE LICITAÇÃO: Pregão Presencial nº 021/2021

OBJETO: Contratação de empresa especializada para prestação de serviço de manutenção e limpeza das impressoras da autarquia.

Ibiporã, 24 de junho de 2021.

NELSON HIDEMI OKANO
Diretor-Presidente do SAMAE

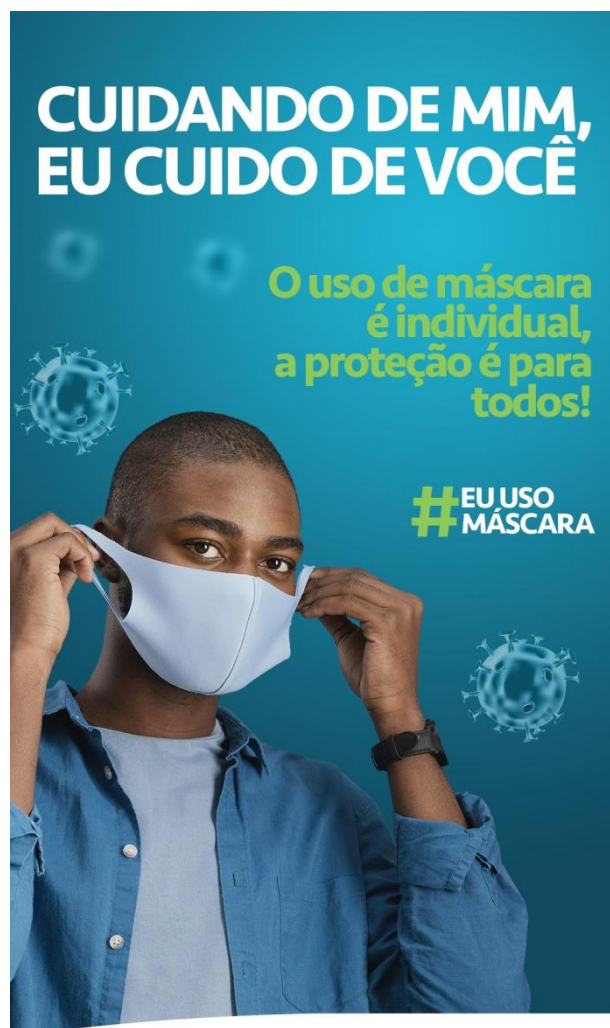

EXTRATO DE TERCEIRO TERMO ADITIVO DO CONTRATO Nº 20/2019
(Ref: Pregão Presencial nº 36/2019)

Contratante: SAMAE - SERVIÇO AUTÔNOMO MUNICIPAL DE ÁGUA E ESGOTO.

Contratado: JRV PROJETOS E ASSESSORIA EIRELI – CNPJ: 28.486.680/0001-14

Objeto: Prorrogação do Prazo de Vigência por mais 12 (doze) meses, com manutenção do valor, do Contrato nº 20/2019 que tem como objeto Contratação de empresa especializada para prestação de serviços de topografia e agrimensura.

Processo: Pregão Presencial nº 36/2019 / Contrato nº 20/2019.

Aditamento de Prazo: De 24 de Junho de 2021 a 24 de Junho de 2022.

Valor Total Aditivado: R\$ 122.486,80 (Cento e vinte e dois mil, quatrocentos e oitenta e seis reais e oitenta centavos) anuais.

Data da Assinatura do Termo: 23 de Junho de 2021.

| JRV PROJETOS E ASSESSORIA EIRELI – CNPJ: 28.486.680/0001-14 | | | | | | |
|---|------|--|-----|------|-----------|-----------------|
| Lote | Item | Serviço | Uni | Qtde | Preço R\$ | Preço total R\$ |
| 1 | 1 | Demarcação de furos de sondagem Demarcação de furos de sondagem apenas 1. | SV | 1,00 | 261,96 | 261,96 |
| 1 | 2 | Demarcação de furos de sondagem Demarcação de furos de sondagem no montante de 10 | SV | 1,00 | 930,15 | 930,15 |
| 1 | 3 | Demarcação de furos de sondagem Demarcação de furos de sondagem no montante de 100 | SV | 1,00 | 2.989,80 | 2.989,80 |
| 1 | 4 | Demarcação de furos de sondagem Demarcação de furos de sondagem no montante de 50 | SV | 1,00 | 1.803,37 | 1.803,37 |
| 1 | 5 | Demarcação de furos de sondagem Demarcação de furos de sondagem no montante de 500 | SV | 1,00 | 7.593,13 | 7.593,13 |
| 1 | 6 | Levantamento topográfico planialtimétrico Levantamento topográfico planialtimétrico cadastral densamente ocupada até 2 HA | SV | 1,00 | 1.895,24 | 1.895,24 |
| 1 | 7 | Levantamento topográfico planialtimétrico Levantamento topográfico planialtimétrico cadastral densamente ocupada no montante de 10 HA | SV | 1,00 | 4.305,30 | 4.305,30 |
| 1 | 8 | Levantamento topográfico planialtimétrico Levantamento topográfico planialtimétrico cadastral densamente ocupada no montante de 100 HA | SV | 1,00 | 10.587,85 | 10.587,85 |
| 1 | 9 | Levantamento topográfico planialtimétrico Levantamento topográfico planialtimétrico cadastral densamente ocupada no montante de 20 HA | SV | 1,00 | 5.653,84 | 5.653,84 |
| 1 | 10 | Levantamento topográfico planialtimétrico Levantamento topográfico planialtimétrico cadastral densamente ocupada no montante de 5 HA | SV | 1,00 | 2.984,10 | 2.984,10 |
| 1 | 11 | Levantamento topográfico planialtimétrico Levantamento topográfico planialtimétrico cadastral densamente ocupada no montante de 50 HA | SV | 1,00 | 7.660,71 | 7.660,71 |
| 1 | 12 | Levantamento topográfico planialtimétrico Levantamento topográfico planialtimétrico cadastral densamente ocupada no montante de 500 HA | SV | 1,00 | 13.462,60 | 13.462,60 |
| 1 | 13 | Levantamento topográfico planialtimétrico Levantamento topográfico planialtimétrico cadastral medianamente ocupada até 2 HA | SV | 1,00 | 1.698,97 | 1.698,97 |
| 1 | 14 | Levantamento topográfico planialtimétrico Levantamento topográfico planialtimétrico cadastral medianamente ocupada no montante de 10 HA | SV | 1,00 | 3.895,27 | 3.895,27 |
| 1 | 15 | Levantamento topográfico planialtimétrico Levantamento topográfico planialtimétrico cadastral medianamente ocupada no montante de 100 HA | SV | 1,00 | 9.293,98 | 9.293,98 |
| 1 | 16 | Levantamento topográfico planialtimétrico Levantamento topográfico planialtimétrico cadastral medianamente ocupada no montante de 20 HA | SV | 1,00 | 5.002,35 | 5.002,35 |
| 1 | 17 | Levantamento topográfico planialtimétrico Levantamento topográfico planialtimétrico cadastral medianamente ocupada no montante de 5 HA | SV | 1,00 | 2.580,90 | 2.580,90 |



| | | | | | | | |
|-------|----|--|--|----|------|-----------|------------|
| 1 | 18 | Levantamento topográfico planialtimétrico cadastral medianamente ocupada no montante de 50 HA | Levantamento topográfico planialtimétrico cadastral medianamente ocupada no montante de 50 HA | SV | 1,00 | 7.023,64 | 7.023,64 |
| 1 | 19 | Levantamento topográfico planialtimétrico cadastral medianamente ocupada no montante de 500 HA | Levantamento topográfico planialtimétrico cadastral medianamente ocupada no montante de 500 HA | SV | 1,00 | 13.994,13 | 13.994,13 |
| 1 | 20 | Levantamento topográfico planimétrico até 2 HA | Levantamento topográfico planimétrico até 2 HA | SV | 1,00 | 1.082,02 | 1.082,02 |
| 1 | 21 | Levantamento topográfico planimétrico no montante de 10 HA | Levantamento topográfico planimétrico no montante de 10 HA | SV | 1,00 | 210,92 | 210,92 |
| 1 | 22 | Levantamento topográfico planimétrico no montante de 100 HA | Levantamento topográfico planimétrico no montante de 100 HA | SV | 1,00 | 4.701,66 | 4.701,66 |
| 1 | 23 | Levantamento topográfico planimétrico no montante de 20 HA | Levantamento topográfico planimétrico no montante de 20 HA | SV | 1,00 | 1.373,60 | 1.373,60 |
| 1 | 24 | Levantamento topográfico planimétrico no montante de 5 HA | Levantamento topográfico planimétrico no montante de 5 HA | SV | 1,00 | 1.373,60 | 1.373,60 |
| 1 | 25 | Levantamento topográfico planimétrico no montante de 50 HA | Levantamento topográfico planimétrico no montante de 50 HA | SV | 1,00 | 3.385,01 | 3.385,01 |
| 1 | 26 | Levantamento topográfico planimétrico no montante de 500 HA | Levantamento topográfico planimétrico no montante de 500 HA | SV | 1,00 | 6.742,70 | 6.742,70 |
| TOTAL | | | | | | | 122.486,80 |

NELSON HIDEMI OKANO
Diretor-Presidente do SAMAE



| SERVIÇO AUTÔNOMO MUNICIPAL DE ÁGUA E ESGOTO | | | |
|---|-------------------|-------------------------------------|-----------------------------|
|  | | IBIPORÃ | PR |
| | | - | 78.079.639/0001-00 |
| RELATORIO DE PROCESSAMENTO - Mês: MAIO/2021 | | | |
| TARIFA MÍNIMA - ÁGUA R\$ 24,63 - ESGOTO R\$ 14,78 - Decreto 231 - 10/06/2020 | | | |
| DEMONSTRATIVO FINANCEIRO | | | |
| RECEITAS CORRENTES | | NO MÊS - R\$ | NO ANO - R\$ |
| 101 - Tarifas de Consumo de Água | | 1.012.556,67 | 4.832.771,28 |
| 102 - Tarifas de Consumo de Esgotos | | 537.317,41 | 2.539.048,07 |
| SUB TOTAL..... | | 1.549.874,08 | 7.371.819,35 |
| 103 - Taxa de Limpeza Pública | | 351.533,92 | 1.627.149,00 |
| 104 - Outras Receitas | | 56.244,01 | 233.189,60 |
| 105 - TOTAL RECEITAS CORRENTES | | 1.957.652,01 | 9.232.157,95 |
| DESPESAS CORRENTES | | | |
| 106 - SERVIÇOS ADMINISTRATIVOS | - Pessoal | 178.238,48 | 757.686,97 |
| | - Consumo | 15.151,21 | 53.780,94 |
| | - Outras Despesas | 97.022,02 | 404.708,79 |
| 107 - SISTEMA DE ÁGUA | - Pessoal | 289.870,41 | 1.275.569,62 |
| | - Consumo | 98.185,22 | 207.920,81 |
| | - Outras Despesas | 399.331,49 | 1.328.890,68 |
| 108 - SISTEMA DE ESGOTO | - Pessoal | 206.916,07 | 900.333,37 |
| | - Consumo | 56.355,50 | 132.430,19 |
| | - Outras Despesas | 49.270,62 | 154.679,33 |
| 109 - RESÍDUOS SÓLIDOS | - Pessoal | 64.289,14 | 269.903,90 |
| | - Consumo | 6.402,91 | 19.313,80 |
| | - Outras Despesas | 299.343,17 | 1.218.961,00 |
| 110 - TOTAIS DESPESAS | - Pessoal | 739.314,10 | 3.203.493,86 |
| | - Consumo | 176.094,84 | 413.445,74 |
| | - Outras Despesas | 844.967,30 | 3.107.239,80 |
| 112 - APORTE FINANCEIRO - RPPS | | 44.342,90 | 221.714,50 |
| 113 - TOTAL GERAL DAS DESPESAS CORRENTES | | 1.804.719,14 | 6.945.893,90 |
| 114 - GERAL - Saldo Corrente | | 152.932,87 | 2.286.264,05 |
| 115 - Receita de Capital | | 0,00 | 0,00 |
| DESPESAS DE CAPITAL | | | |
| 201 - Sistema de Água e Administrativo | | 24.458,08 | 31.023,08 |
| 202 - Sistema de Esgotos | | 0,00 | 380,42 |
| 203 - Resíduos Sólidos | | 0,00 | 1.000.000,00 |
| 204 - TOTAL GERAL DAS DESPESAS DE CAPITAL | | 24.458,08 | 1.031.403,50 |
| 205 - TOTAL DA DESPESA PAGA | | 1.829.177,22 | 7.977.297,40 |
| 206 - RESTOS A PAGAR | | 12.612,85 | 945.760,37 |
| 207-SALDO LIQUIDO ORÇAMENTARIO | | 115.861,94 | 309.100,18 |
| 208- (-) TRANSFERÊNCIAS REPASSADAS | | 0,00 | 0,00 |
| 209- (+) SALDO FINANCEIRO 2020 | | 0,00 | 5.569.314,96 |
| 210-SALDO FINANCEIRO TOTAL | | 115.861,94 | 5.878.415,14 |
| RECEITA FATURADA - Emissão Total Líquida | | 1.310.929,96 | 9.149.975,92 |
| DESPESAS EMPENHADAS | | 1.805.716,28 | 9.436.788,07 |
| DEMONSTRATIVO DE LIQUIDEZ | | | |
| ATIVO | | R\$ | PASSIVO |
| DISPONIBILIDADE | | | OBRIGAÇÕES IMEDIATAS |
| 301-Caixa | | 0,00 | 310-Restos a Pagar |
| 302-Realizável Curto Prazo | | 32.995,44 | 311-Serv.da Dívida a Pagar |
| 303-Depósitos Bancários | | 5.934.249,89 | 312-Consignações |
| 304-Vinculado em C/C Bancária | | 0,00 | 313-Depósitos e Cauções |
| 305-SUBTOTAL | | 5.967.245,33 | 314-Fornecedores |
| 306 - SALDO DISPONÍVEL - Ativo (-) Passivo | | 3.177.389,08 | 315-Credores Diversos |
| CREDITOS | | | 316-SUBTOTAL |
| 307-Responsáveis por Adiantamentos/Dep. Judicial | | 0,00 | OBRIGAÇÕES MEDIATAS |
| 308-Contas a Receber | | 5.402.896,18 | 317-Dívida Fundada Interna |
| 309-TOTAL | | 5.402.896,18 | 318-Dívida Fundada Externa |
| GERAL | | | 319-Outros |
| 401-Saldo | | 8.580.285,26 | 320-SUBTOTAL |
| 402-SALDO TOTAL (Disponib. + Créditos) | | 8.580.285,26 | 321-TOTAL |
| | | | 2.789.856,25 |
| Obs: Receita Arrec. / nº Ligações | | Número de Ligações | Média Arr. no Mês |
| Tarifa de Água / nº de Ligações Ativas de Água | | 21.832 R\$ | 46,38 R\$ |
| Tarifa de Esgoto / nº de Ligações Ativas de Esgoto | | 19.703 R\$ | 27,27 R\$ |
| Tarifa de Água e Esgoto / nº de Lig. Totais (Média) | | 20.768 R\$ | 73,65 R\$ |
| | | | Média Arr. no Ano |
| | | | 221,36 |
| | | | 128,87 |
| | | | 350,23 |
| Helio Cesar da Silva - Diretor Contábil e Financeiro | | Meriane Ribeiro S. Corrêa-Contadora | Nelson Hidemi Okano |
| CRC - PR - 038787/O-3 | | CRC - PR - 042797/O-6 | Diretor Presidente do SAMAE |



APAE

EDITAL DE CONVOCAÇÃO DE ASSEMBLÉIA GERAL EXTRAORDINÁRIA PARA ALTERAÇÃO DO ESTATUTO DA ASSOCIAÇÃO DE PAIS E AMIGOS DOS EXCEPCIONAIS DE IBIPORÃ

A Associação de Pais e Amigos dos Excepcionais de Ibiporã, neste ato representada por sua Presidente, Sra. Thais Kawanaka Ferreira Gameiro, no uso das atribuições que lhe são conferidas pelo artigo 35, II, do Estatuto, para fins do artigo 25, I, **CONVOCA** todos os associados, através do presente Edital, para **ASSEMBLÉIA GERAL EXTRAORDINÁRIA**, que será realizada no 24/07/2021 às 09:00 horas, em primeira convocação e às 09:30 horas e trinta minutos, em segunda convocação, com a seguinte ordem do dia:

1. Homologar as alterações estatutárias deliberadas pelo Conselho de Administração da Federação Nacional das APAES em 20 de abril de 2021 para acrescentar os incisos VII. A e VII.B no artigo 35 do estatuto padrão das APAES, com a seguinte redação:

Art. 35. Compete ao presidente:

VII. A - Os recursos financeiros mencionados no inciso VII deverão ser movimentados por meio de cheques nominais, assinados pelo Presidente e pelo 1º Diretor Financeiro ou por meio eletrônico, inclusive, por meio de cartão magnético. (NR)

VII. B - Na hipótese de a movimentação dos recursos efetivar-se por meio eletrônico, inclusive, por meio de cartão magnético, fica autorizado ao Presidente ou ao Tesoureiro a utilização desses meios de pagamento de forma individual e isolada, podendo realizar pagamentos, transferências, saques, emitir extratos, enfim, todas as operações financeiras necessárias à movimentação dos valores. (NR)

A Assembléia Geral será constituída pelos associados especiais e contribuintes que a ela comparecerem quites com suas obrigações sociais e financeiras. (art.23)

Terão direito de votar os associados especiais que comprovem a matrícula e a frequência regular há pelo menos 1 (um) ano nos programas de atendimento da APAE, e os associados contribuintes, exigindo-se destes a adesão ao quadro de associados da APAE há, no mínimo, 1 (um) ano, e que estejam em dia com suas obrigações sociais e financeiras. (art. 23, §1º).

No caso de procuração, esta deverá ter firma reconhecida em cartório, sendo que o outorgante e o outorgado deverão ser associados da APAE. (art. 23, §2º)

Não se admitirá mais de uma procuração por associado especial ou contribuinte. (art. 23, §3º).

A Assembléia Geral instalar-se-á, em primeira convocação, com a presença da maioria dos associados, e, em segunda convocação, com qualquer número, meia hora depois, devendo ambas constarem dos editais de convocação, e nos termos do art. 25, I, para a finalidade de homologar as alterações do estatuto, será exigido o voto concorde da maioria simples dos associados da APAE na Assembléia Geral Extraordinária especialmente convocada para esse fim. (art. 27, § único).

Ibiporã, 24 de junho de 2021.

THAIS KAWANAKA FERREIRA GAMEIRO

Presidente da Associação de Pais e Amigos dos Excepcionais de Ibiporã

O JORNAL OFICIAL DO MUNICÍPIO DE IBIPORÃ

é uma publicação sob a responsabilidade da

PREFEITURA MUNICIPAL DE IBIPORÃ

CNPJ 76.244.961/0001-03

Núcleo de Comunicação Social

Chefe do Núcleo: Luciano Betiate

Jornalista: Caroline Vicentini

Diagramação: Gabriela de Carvalho Lunardelli

Contato: (43) 3178-8440 | atosoficiais@ibipora.pr.gov.br

www.ibipora.pr.gov.br/jornal-oficial

JORNAL OFICIAL DO MUNICÍPIO DE IBIPORÃ

PREFEITURA MUNICIPAL DE IBIPORÃ - CNPJ 76.244.961/0001-03

Contato: (43) 3178-8440 | atosoficiais@ibipora.pr.gov.br