



# Jornal Oficial do Município de Ibiporã

LEI Nº 2.643 DE 26 DE SETEMBRO 2013 | LEI Nº 2.705 DE 21 JULHO DE 2014

ANO IX | Nº 1.450  
30 DE SETEMBRO DE 2021  
Nº PÁGS: 27

JORNALISTA:  
CAROLINE VICENTINI  
MTB 04777

DIAGRAMAÇÃO:  
GABRIELA DE C. LUNARDELLI

## DEPARTAMENTO DE COMPRAS E LICITAÇÃO

AVISO DE LICITAÇÃO	
PREGÃO ELETRÔNICO Nº 64/2021	
<b>Tipo:</b>	Menor preço por item.
<b>Objeto:</b>	Aquisição de materiais para pintura e tintas.
<b>Prazo de Entrega:</b>	15 (quinze) dias, a contar do recebimento da ordem de serviço.
<b>Vigência do contrato:</b>	12 (doze) meses, a contar da data de sua assinatura.
<b>Prazo de pagamento:</b>	30 (trinta) dias
<b>Data de abertura:</b>	15/10/2021, às 09:00.
<b>Valor Máximo Total:</b>	R\$ 488.074,28.
<b>Informações:</b>	Rua Padre Vitoriano Valente, 540 - Ibiporã/PR, no Departamento de Licitação, Secretaria de Administração, das 8h00min às 17h00min - Telefone (43) 3178-8483. Retirada do edital no endereço <a href="http://www.ibipora.pr.gov.br">www.ibipora.pr.gov.br</a>
<b>Ibiporã, 29 de setembro de 2021.</b>	

**JOSÉ MARIA FERREIRA**  
Prefeito do Município

AVISO DE LICITAÇÃO	
PREGÃO ELETRÔNICO Nº 65/2021	
<b>Tipo:</b>	Menor preço por item.
<b>Objeto:</b>	Aquisição de automóveis para atender a secretaria municipal de saúde e de motocicletas.
<b>Prazo de Entrega:</b>	90 (noventa) dias, a contar do recebimento da requisição de compra.
<b>Vigência do contrato:</b>	12 (doze) meses, a contar da data de sua assinatura.
<b>Prazo de pagamento:</b>	30 (trinta) dias
<b>Data de abertura:</b>	19/10/2021, às 09:00.
<b>Valor Máximo Total:</b>	R\$ 733.180,19.
<b>Informações:</b>	Rua Padre Vitoriano Valente, 540 - Ibiporã/PR, no Departamento de Licitação, Secretaria de Administração, das 8h00min às 17h00min - Telefone (43) 3178-8483. Retirada do edital no endereço <a href="http://www.ibipora.pr.gov.br">www.ibipora.pr.gov.br</a>
<b>Ibiporã, 30 de setembro de 2021.</b>	

**JOSÉ MARIA FERREIRA**  
Prefeito do Município

AVISO DE LICITAÇÃO	
PREGÃO ELETRÔNICO Nº 66/2021	
<b>Tipo:</b>	Menor preço por item.
<b>Objeto:</b>	Aquisição de caminhões basculantes para a secretaria municipal de agricultura, abastecimento e meio ambiente.
<b>Prazo de Entrega:</b>	90 (noventa) dias, a contar do recebimento da ordem de serviço.
<b>Vigência do contrato:</b>	12 (doze) meses, a contar da data de sua assinatura.
<b>Prazo de pagamento:</b>	30 (trinta) dias
<b>Data de abertura:</b>	20/10/2021, às 09:00.
<b>Valor Máximo Total:</b>	R\$ 853.500,00.
<b>Informações:</b>	Rua Padre Vitoriano Valente, 540 - Ibiporã/PR, no Departamento de Licitação, Secretaria de Administração, das 8h00min às 17h00min - Telefone (43) 3178-8483. Retirada do edital no endereço <a href="http://www.ibipora.pr.gov.br">www.ibipora.pr.gov.br</a>
<b>Ibiporã, 30 de setembro de 2021.</b>	

**JOSÉ MARIA FERREIRA**  
Prefeito do Município

RATIFICAÇÃO DE LICITAÇÃO	
DISPENSA Nº 45/2021	
<b>Tipo:</b>	Menor preço por item.
<b>Objeto:</b>	Prestação de Serviços de Saúde Complementares de Média Complexidade para os Plantões Médicos Presenciais na Unidade de Pronto Atendimento – UPA, junto ao Consórcio Intermunicipal de Saúde do Médio Paranapanema CISMENPAR, em regime de plantões para funcionamento ininterrupto da UPA 24h.
<b>Entrega:</b>	1 (um) dia
<b>Vigência do contrato:</b>	12 (doze) meses, a contar da data de sua assinatura.
<b>Prazo de pagamento:</b>	30 (trinta) dias.
<b>Vencedora (s)</b>	CISMENPAR - CONSÓRCIO INTERMUNICIPAL DE SAÚDE DO MADIO PARANAPANEMA, vencedora do lote 01.
<b>Valor Total:</b>	R\$ 2.574.200,00
<b>Ibiporã, 30 de setembro de 2021.</b>	

**JOSÉ MARIA FERREIRA**  
Prefeito do Município





MUNICÍPIO DE IBIPORÃ - PARANÁ  
RELATÓRIO DE GESTÃO FISCAL  
**DEMONSTRATIVO DAS GARANTIAS E CONTRAGARANTIAS DE VALORES**  
ORÇAMENTOS FISCAL E DA SEGURIDADE SOCIAL  
JANEIRO DE 2021 A AGOSTO DE 2021

RGF - ANEXO 3 (LRF, art. 55, inciso I, alínea "c" e art. 40, § 1º)

R\$ 1,00

GARANTIAS CONCEDIDAS	SALDO DO EXERCÍCIO ANTERIOR	SALDOS DO EXERCÍCIO DE 2021		
		Até o 1º Quadrimestre	Até o 2º Quadrimestre	Até o 3º Quadrimestre
AOS ESTADOS (I)	0,00	0,00	0,00	0,00
Em Operações de Crédito Externas	0,00	0,00	0,00	0,00
Em Operações de Crédito Internas	0,00	0,00	0,00	0,00
AOS MUNICÍPIOS (II)	0,00	0,00	0,00	0,00
Em Operações de Crédito Externas	0,00	0,00	0,00	0,00
Em Operações de Crédito Internas	0,00	0,00	0,00	0,00
ÀS ENTIDADES CONTROLADAS (III)	0,00	0,00	0,00	0,00
Em Operações de Crédito Externas	0,00	0,00	0,00	0,00
Em Operações de Crédito Internas	0,00	0,00	0,00	0,00
POR MEIO DE FUNDOS E PROGRAMAS (IV)	0,00	0,00	0,00	0,00
TOTAL GARANTIAS CONCEDIDAS (V) = (I + II + III + IV)	0,00	0,00	0,00	0,00
RECEITA CORRENTE LÍQUIDA - RCL (VI)	193.682.627,73	206.944.545,35	215.892.175,52	0,00
(-) Transferências obrigatórias da União relativas às emendas individuais	100.000,00	-230.000,00	350.007,00	0,00
RECEITA CORRENTE LÍQUIDA AJUSTADA PARA CÁLCULO DOS LIMITES DE ENDIVIDAMENTO (VIII) = (VI - VII)	193.582.627,73	207.174.545,35	215.542.168,52	0,00
% do TOTAL DAS GARANTIAS sobre a RCL AJUSTADA (V/VIII)	0,00%	0,00%	0,00%	0,00%
LIMITE DEFINIDO POR RESOLUÇÃO DO SENADO FEDERAL - <22%>	42.588.178,10	45.578.399,98	47.419.277,07	0,00
LIMITE DE ALERTA (Inciso III do §1º do art. 59 da LRF) - <19,80%>	38.329.360,29	41.020.559,98	42.677.349,36	0,00

CONTRAGARANTIAS RECEBIDAS	SALDO DO EXERCÍCIO ANTERIOR	SALDOS DO EXERCÍCIO DE 2021		
		Até o 1º Quadrimestre	Até o 2º Quadrimestre	Até o 3º Quadrimestre
AOS ESTADOS (IX)	0,00	0,00	0,00	0,00
Em Operações de Crédito Externas	0,00	0,00	0,00	0,00
Em Operações de Crédito Internas	0,00	0,00	0,00	0,00
AOS MUNICÍPIOS (X)	0,00	0,00	0,00	0,00
Em Operações de Crédito Externas	0,00	0,00	0,00	0,00
Em Operações de Crédito Internas	0,00	0,00	0,00	0,00
ÀS ENTIDADES CONTROLADAS (XI)	0,00	0,00	0,00	0,00
Em Operações de Crédito Externas	0,00	0,00	0,00	0,00
Em Operações de Crédito Internas	0,00	0,00	0,00	0,00
POR MEIO DE FUNDOS E PROGRAMAS (XII)	0,00	0,00	0,00	0,00
TOTAL CONTRAGARANTIAS RECEBIDAS (XIII) = (IX + X + XI + XII)	0,00	0,00	0,00	0,00

MEDIDAS CORRETIVAS:

José Maria Ferreira  
Prefeito MunicipalKleverton Thomaz Librais  
Controlador Geral do MunicípioJulian Jones Cabral  
Contador  
CRC/PR - 064250/O-9

MUNICÍPIO DE IBIPORÃ - PARANÁ  
RELATÓRIO DE GESTÃO FISCAL  
**DEMONSTRATIVO DAS OPERAÇÕES DE CRÉDITO**  
ORÇAMENTOS FISCAL E DA SEGURIDADE SOCIAL  
JANEIRO DE 2021 A AGOSTO DE 2021

RGF - ANEXO 4 (LRF, art. 55, inciso I, alínea "d" e inciso III alínea "c")

R\$ 1,00

OPERAÇÕES DE CRÉDITO	VALOR REALIZADO	
	No Quadrimestre de Referência	Até o Quadrimestre de Referência (a)
Mobiliária	0,00	0,00
Interna	0,00	0,00
Externa	0,00	0,00
Contratual	0,00	0,00
Interna	0,00	0,00
Empréstimos	0,00	0,00
Aquisição Financiada de Bens e Arrendamento Mercantil Financeiro	0,00	0,00
Antecipação de Receita pela Venda a Termo de Bens e Serviços	0,00	0,00
Assunção, Reconhecimento e Confissão de Dívidas (LRF, art. 29, § 1º)	0,00	0,00
Operações de crédito previstas no art. 7º § 3º da RSF nº 43/2001 <sup>1</sup> (I)	0,00	0,00
Externa	0,00	0,00
Empréstimos	0,00	0,00
Aquisição Financiada de Bens e Arrendamento Mercantil Financeiro	0,00	0,00
Antecipações de Receitas pela Venda a Termo de Bens e Serviços	0,00	0,00
Assunção, Reconhecimento e Confissão de Dívidas (LRF, art. 29, § 1º)	0,00	0,00
Operações de crédito previstas no art. 7º § 3º da RSF nº 43/2001 <sup>1</sup> (II)	0,00	0,00
<b>TOTAL (III)</b>	<b>0,00</b>	<b>0,00</b>

APURAÇÃO DO CUMPRIMENTO DOS LIMITES	VALOR	% SOBRE A RCL AJUSTADA
RECEITA CORRENTE LÍQUIDA - RCL (IV)	215.892.175,52	
(-) Transferências obrigatórias da União relativas às emendas individuais (§ 1º, art. 166-A da CF) (V)	350.007,00	
RECEITA CORRENTE LÍQUIDA AJUSTADA PARA CÁLCULO DOS LIMITES DE ENDIVIDAMENTO (VI) = (IV - V)	215.542.168,52	
OPERAÇÕES VEDADAS (VII)	0,00	0,00%
TOTAL CONSIDERADO PARA FINS DA APURAÇÃO DO CUMPRIMENTO DO LIMITE (VIII) = (IIIa + VII - Ia - IIa)	0,00	0,00%
LIMITE GERAL DEFINIDO POR RESOLUÇÃO DO SENADO FEDERAL PARA AS OPERAÇÕES DE CRÉDITO INTERNAS E EXTERNAS	34.486.746,96	16,00%
LIMITE DE ALERTA (Inciso III do §1º do art. 59 da LRF) - <14,40%>	31.038.072,27	14,40%
OPERAÇÕES DE CRÉDITO POR ANTECIPAÇÃO DA RECEITA ORÇAMENTÁRIA	0,00	0,00%
LIMITE DEFINIDO POR RESOLUÇÃO DO SENADO FEDERAL PARA AS OPERAÇÕES DE CRÉDITO POR ANTECIPAÇÃO DA RECEITA ORÇAMENTÁRIA	15.087.951,80	7,00%

OUTRAS OPERAÇÕES QUE INTEGRAM A DÍVIDA CONSOLIDADA	VALOR REALIZADO	
	No Quadrimestre de Referência	Até o Quadrimestre de Referência (a)
Parcelamentos de Dívidas	0,00	0,00
Tributos	0,00	0,00
Contribuições Previdenciárias	0,00	0,00
FGTS	0,00	0,00
Operações de reestruturação e recomposição do principal de dívidas	0,00	0,00

José Maria Ferreira  
Prefeito MunicipalKleverton Thomaz Librais  
Controlador Geral do MunicípioJulian Jones Cabral  
Contador  
CRC/PR - 064250/O-9



MUNICÍPIO DE IBIPORÃ - PARANÁ  
RELATÓRIO DE GESTÃO FISCAL  
DEMONSTRATIVO SIMPLIFICADO DO RELATÓRIO DE GESTÃO FISCAL  
ORÇAMENTOS FISCAL E DA SEGURIDADE SOCIAL  
JANEIRO DE 2021 A AGOSTO DE 2021

RECEITA CORRENTE LÍQUIDA		VALOR ATÉ O QUADRIMESTRE	R\$ 1,00
Receita Corrente Líquida			215.892.175,52
Receita Corrente Líquida Ajustada para Cálculo dos Limites de Endividamento			215.542.168,52
Receita Corrente Líquida Ajustada para Cálculo dos Limites da Despesa com Pessoal			215.542.168,52
DESPESA COM PESSOAL		VALOR	% SOBRE A RCL AJUSTADA
Despesa Total com Pessoal - DTP		107.721.769,25	49,98%
Limite Máximo (incisos I, II e III, art. 20 da LRF) - <%>		116.392.771,00	54,00%
Limite Prudencial (parágrafo único, art. 22 da LRF) - <%>		110.573.132,45	51,30%
Limite de Alerta (inciso II do §1º do art. 59 da LRF) - <%>		104.753.493,90	48,60%
DÍVIDA CONSOLIDADA		VALOR ATÉ O QUADRIMESTRE DE REFERÊNCIA	% SOBRE A RCL AJUSTADA
Dívida Consolidada Líquida		-63.861.431,79	-29,63%
Limite Definido por Resolução do Senado Federal		258.650.602,22	120,00%
GARANTIAS DE VALORES		VALOR ATÉ O QUADRIMESTRE DE REFERÊNCIA	% SOBRE A RCL AJUSTADA
Total das Garantias Concedidas		0,00	0,00%
Limite Definido por Resolução do Senado Federal		47.419.277,07	22,00%
OPERAÇÕES DE CRÉDITO		VALOR	% SOBRE A RCL AJUSTADA
Operações de Crédito Internas e Externas		0,00	0,00%
Limite Definido pelo Senado Federal para Operações de Crédito Externas e Internas		34.486.746,96	16,00%
Operações de Crédito por Antecipação da Receita		0,00	0,00%
Limite Definido pelo Senado Federal para Operações de Crédito por Antecipação da Receita		15.087.951,80	7,00%

José Maria Ferreira  
Prefeito Municipal

Kleverton Thomaz Librais  
Controlador Geral do Município

Julian Jones Cabral  
Contador  
CRC/PR - 064250/O-9





MUNICÍPIO DE IBIPORÃ - PARANÁ  
RELATÓRIO RESUMIDO DA EXECUÇÃO ORÇAMENTÁRIA  
**BALANÇO ORÇAMENTÁRIO - RECEITAS INTRA-ORÇAMENTÁRIAS**  
ORÇAMENTOS FISCAL E DA SEGURIDADE SOCIAL  
JANEIRO A AGOSTO DE 2021 / BIMESTRE JULHO-AGOSTO

RREO - Anexo 1 (LRF, Art. 52, inciso I, alíneas "a" e "b" do inciso II e §1º)

RECEITAS INTRA-ORÇAMENTÁRIAS	PREVISÃO INICIAL	PREVISÃO ATUALIZADA (a)	RECEITAS REALIZADAS				SALDO (a-c)
			No Bimestre (b)	% (b/a)	Até o Bimestre (c)	% (c/a)	
RECEITAS (INTRA-ORÇAMENTÁRIAS) (II)	19.588.000,00	19.588.000,00	3.413.318,86	17,43	13.374.026,39	68,28	6.213.973,61
RECEITAS CORRENTES	19.588.000,00	19.588.000,00	3.413.318,86	17,43	13.374.026,39	68,28	6.213.973,61
IMPOSTOS, TAXAS E CONTRIBUIÇÕES DE MELHORIA	0,00	0,00	0,00	-	0,00	-	0,00
Impostos	0,00	0,00	0,00	-	0,00	-	0,00
Taxas	0,00	0,00	0,00	-	0,00	-	0,00
Contribuição de Melhoria	0,00	0,00	0,00	-	0,00	-	0,00
CONTRIBUIÇÕES	11.500.000,00	11.500.000,00	2.050.840,01	17,83	7.961.206,74	69,23	3.538.793,26
Contribuições Sociais	11.500.000,00	11.500.000,00	2.050.840,01	17,83	7.961.206,74	69,23	3.538.793,26
Contribuições Econômicas	0,00	0,00	0,00	-	0,00	-	0,00
Contribuições para Entidades Privadas de Serviço Social e de Formação Profissional	0,00	0,00	0,00	-	0,00	-	0,00
Contribuição para o Custeio do Serviço de Iluminação Pública	0,00	0,00	0,00	-	0,00	-	0,00
RECEITA PATRIMONIAL	0,00	0,00	0,00	-	0,00	-	0,00
Exploração do Patrimônio Imobiliário do Estado	0,00	0,00	0,00	-	0,00	-	0,00
Valores Mobiliários	0,00	0,00	0,00	-	0,00	-	0,00
Delegação de Serviços Públicos Mediante Concessão, Permissão, Autorização ou Licença	0,00	0,00	0,00	-	0,00	-	0,00
Exploração de Recursos Naturais	0,00	0,00	0,00	-	0,00	-	0,00
Exploração do Patrimônio Intangível	0,00	0,00	0,00	-	0,00	-	0,00
Cessão de Direitos	0,00	0,00	0,00	-	0,00	-	0,00
Demais Receitas Patrimoniais	0,00	0,00	0,00	-	0,00	-	0,00
RECEITA AGROPECUÁRIA	0,00	0,00	0,00	-	0,00	-	0,00
RECEITA INDUSTRIAL	0,00	0,00	0,00	-	0,00	-	0,00
RECEITA DE SERVIÇOS	0,00	0,00	0,00	-	0,00	-	0,00
Serviços Administrativos e Comerciais Gerais	0,00	0,00	0,00	-	0,00	-	0,00
Serviços e Atividades Referentes à Navegação e ao Transporte	0,00	0,00	0,00	-	0,00	-	0,00
Serviços e Atividades referentes à Saúde	0,00	0,00	0,00	-	0,00	-	0,00
Serviços e Atividades Financeiras	0,00	0,00	0,00	-	0,00	-	0,00
Outros Serviços	0,00	0,00	0,00	-	0,00	-	0,00
TRANSFERÊNCIAS CORRENTES	0,00	0,00	0,00	-	0,00	-	0,00
Transferências da União e de suas Entidades	0,00	0,00	0,00	-	0,00	-	0,00
Transferências dos Estados e do Distrito Federal e de suas Entidades	0,00	0,00	0,00	-	0,00	-	0,00
Transferências dos Municípios e de suas Entidades	0,00	0,00	0,00	-	0,00	-	0,00
Transferências de Instituições Privadas	0,00	0,00	0,00	-	0,00	-	0,00
Transferências de Outras Instituições Públicas	0,00	0,00	0,00	-	0,00	-	0,00
Transferências do Exterior	0,00	0,00	0,00	-	0,00	-	0,00
Transferências de Pessoas Físicas	0,00	0,00	0,00	-	0,00	-	0,00
Transferências Provenientes de Depósitos Não Identificados	0,00	0,00	0,00	-	0,00	-	0,00
OUTRAS RECEITAS CORRENTES	8.088.000,00	8.088.000,00	1.362.478,85	16,85	5.412.819,65	66,92	2.675.180,35
Multas Administrativas, Contratuais e Judiciais	0,00	0,00	0,00	-	0,00	-	0,00
Indenizações, Restituições e Ressarcimentos	0,00	0,00	0,00	-	0,00	-	0,00
Bens, Direitos e Valores Incorporados ao Patrimônio Público	0,00	0,00	0,00	-	0,00	-	0,00
Demais Receitas Correntes	8.088.000,00	8.088.000,00	1.362.478,85	16,85	5.412.819,65	66,92	2.675.180,35

RECEITAS DE CAPITAL	0,00	0,00	0,00	-	0,00	-	0,00
OPERAÇÕES DE CRÉDITO	0,00	0,00	0,00	-	0,00	-	0,00
Operações de Crédito - Mercado Interno	0,00	0,00	0,00	-	0,00	-	0,00
Operações de Crédito - Mercado Externo	0,00	0,00	0,00	-	0,00	-	0,00
ALIENAÇÃO DE BENS	0,00	0,00	0,00	-	0,00	-	0,00
Alienação de Bens Móveis	0,00	0,00	0,00	-	0,00	-	0,00
Alienação de Bens Imóveis	0,00	0,00	0,00	-	0,00	-	0,00
Alienação de Bens Intangíveis	0,00	0,00	0,00	-	0,00	-	0,00
AMORTIZAÇÕES DE EMPRÉSTIMOS	0,00	0,00	0,00	-	0,00	-	0,00
TRANSFERÊNCIAS DE CAPITAL	0,00	0,00	0,00	-	0,00	-	0,00
Transferências da União e de suas Entidades	0,00	0,00	0,00	-	0,00	-	0,00
Transferências dos Estados e do Distrito Federal e de suas Entidades	0,00	0,00	0,00	-	0,00	-	0,00
Transferências dos Municípios e de suas Entidades	0,00	0,00	0,00	-	0,00	-	0,00
Transferências de Instituições Privadas	0,00	0,00	0,00	-	0,00	-	0,00
Transferências de Outras Instituições Públicas	0,00	0,00	0,00	-	0,00	-	0,00
Transferências do Exterior	0,00	0,00	0,00	-	0,00	-	0,00
Transferências de Pessoas Físicas	0,00	0,00	0,00	-	0,00	-	0,00
Transferências Provenientes de Depósitos Não Identificados	0,00	0,00	0,00	-	0,00	-	0,00
OUTRAS RECEITAS DE CAPITAL	0,00	0,00	0,00	-	0,00	-	0,00
Integralização do Capital Social	0,00	0,00	0,00	-	0,00	-	0,00
Remuneração das Disponibilidades do Tesouro	0,00	0,00	0,00	-	0,00	-	0,00
Resgate de Títulos do Tesouro	0,00	0,00	0,00	-	0,00	-	0,00
Demais Receitas de Capital	0,00	0,00	0,00	-	0,00	-	0,00

José Maria Ferreira  
Prefeito Municipal

Kleverton Thomaz Librais  
Controlador Geral do Município

Julian Jones Cabral  
Contador  
CRC/PR - 064250/0-9

Fonte: Sistema Elotech; Unidade Responsável: Contabilidade, data de emissão 30/09/2021

Nota: Valores sujeitos a alteração

Dados consolidados da Administração Direta, Fundações, Instituto, Câmara Municipal e Autarquias, conforme Metodologia do TCE/PR.



MUNICÍPIO DE IBIPORÃ - PARANÁ  
RELATÓRIO RESUMIDO DA EXECUÇÃO ORÇAMENTÁRIA  
**BALANÇO ORÇAMENTÁRIO - DESPESAS**  
ORÇAMENTOS FISCAL E DA SEGURIDADE SOCIAL  
JANEIRO A AGOSTO DE 2021 / BIMESTRE JULHO-AGOSTO

RREO - Anexo 1 (LRF, Art. 52, inciso I, alíneas "a" e "b" do inciso II e §1º)

Em Reais

DESPESAS	DOTAÇÃO INICIAL (d)	DOTAÇÃO ATUALIZADA (e)	DESPESAS EMPENHADAS		SALDO (g) = (e-f)	DESPESAS LIQUIDADAS		SALDO (i) = (e-h)	DESPESAS PAGAS ATÉ O BIMESTRE (j)
			No Bimestre	Até o Bimestre (f)		No Bimestre	Até o Bimestre (h)		
DESPESAS (EXCETO INTRA-ORÇAMENTÁRIAS) (VIII)	194.821.170,00	203.429.906,56	32.535.345,36	127.904.232,44	75.525.674,12	31.481.557,45	114.269.963,58	89.159.942,98	111.666.825,92
DESPESAS CORRENTES	184.100.564,00	187.760.526,50	30.803.195,66	122.978.037,02	64.782.489,48	30.542.936,88	111.242.181,76	76.518.344,74	108.679.103,55
PESSOAL E ENCARGOS SOCIAIS	113.985.338,00	115.127.106,21	20.570.090,97	76.364.149,60	38.762.956,61	20.596.944,17	76.217.547,80	38.909.558,41	74.918.673,51
JUROS E ENCARGOS DA DÍVIDA	500.020,00	400.020,00	55.678,85	211.666,64	188.353,36	55.678,85	211.666,64	188.353,36	211.666,64
OUTRAS DESPESAS CORRENTES	69.615.206,00	72.233.400,29	10.177.425,84	46.402.220,78	25.831.179,51	9.890.313,86	34.812.967,32	37.420.432,97	33.548.763,40
DESPESAS DE CAPITAL	9.773.616,00	14.722.390,06	1.732.149,70	4.926.195,42	9.796.194,64	938.620,57	3.027.781,82	11.694.608,24	2.987.722,37
INVESTIMENTOS	8.518.596,00	13.467.370,06	1.524.039,50	4.069.768,95	9.397.601,11	730.510,37	2.171.355,35	11.296.014,71	2.131.295,90
INVERSÕES FINANCEIRAS	0,00	0,00	0,00	0,00	0,00	0,00	0,00	0,00	0,00
AMORTIZAÇÃO DA DÍVIDA	1.255.020,00	1.255.020,00	208.110,20	856.426,47	398.593,53	208.110,20	856.426,47	398.593,53	856.426,47
RESERVA DE CONTINGÊNCIA	946.990,00	946.990,00	0,00	0,00	0,00	0,00	0,00	946.990,00	0,00
DESPESAS (INTRA-ORÇAMENTÁRIAS) (IX)	18.459.330,00	19.873.563,71	-103.810,75	13.471.088,20	6.402.475,51	162.246,56	13.471.088,20	6.402.475,51	12.500.547,66
SUBTOTAL DAS DESPESAS (X) = (VIII + IX)	213.280.500,00	223.303.470,27	32.431.534,61	141.375.320,64	81.928.149,63	31.643.804,01	127.741.051,78	95.562.418,49	124.167.373,58
AMORTIZAÇÃO DA DIV. / REFINANCIAMENTO (XI)	0,00	0,00	0,00	0,00	0,00	0,00	0,00	0,00	0,00
Amortização da Dívida Interna	0,00	0,00	0,00	0,00	0,00	0,00	0,00	0,00	0,00
Dívida Mobiliária	0,00	0,00	0,00	0,00	0,00	0,00	0,00	0,00	0,00
Dívida Contratual	0,00	0,00	0,00	0,00	0,00	0,00	0,00	0,00	0,00
Amortização da Dívida Externa	0,00	0,00	0,00	0,00	0,00	0,00	0,00	0,00	0,00
Dívida Mobiliária	0,00	0,00	0,00	0,00	0,00	0,00	0,00	0,00	0,00
Dívida Contratual	0,00	0,00	0,00	0,00	0,00	0,00	0,00	0,00	0,00
TOTAL DAS DESPESAS (XII) = (X + XI)	213.280.500,00	223.303.470,27	32.431.534,61	141.375.320,64	81.928.149,63	31.643.804,01	127.741.051,78	95.562.418,49	124.167.373,58
SUPERÁVIT (XIII)				32.070.789,48			45.705.058,34		49.278.736,54
TOTAL COM SUPERÁVIT (XIV) = (XII + XIII)	213.280.500,00	223.303.470,27	32.431.534,61	173.446.110,12		31.643.804,01	173.446.110,12		173.446.110,12
RESERVA DO RPPS	12.500.000,00	12.500.000,00			12.500.000,00			12.500.000,00	0,00

José Maria Ferreira  
Prefeito Municipal

Kleverton Thomaz Librais  
Controlador Geral do Município

Julian Jones Cabral  
Contador  
CRC/PR - 064250/O-9

MUNICÍPIO DE IBIPORÃ - PARANÁ  
RELATÓRIO RESUMIDO DA EXECUÇÃO ORÇAMENTÁRIA  
**BALANÇO ORÇAMENTÁRIO - DESPESAS INTRA-ORÇAMENTÁRIAS**  
ORÇAMENTOS FISCAL E DA SEGURIDADE SOCIAL  
JANEIRO A AGOSTO DE 2021 / BIMESTRE JULHO-AGOSTO

RREO - Anexo 1 (LRF, Art. 52, inciso I, alíneas "a" e "b" do inciso II e §1º)

Em Reais

DESPESAS	DOTAÇÃO INICIAL (d)	DOTAÇÃO ATUALIZADA (e)	DESPESAS EMPENHADAS		SALDO (g) = (e-f)	DESPESAS LIQUIDADAS		SALDO (i) = (e-h)	DESPESAS PAGAS ATÉ O BIMESTRE (j)
			No Bimestre	Até o Bimestre (f)		No Bimestre	Até o Bimestre (h)		
DESPESAS (INTRA-ORÇAMENTÁRIAS) (IX)	18.459.330,00	19.873.563,71	-103.810,75	13.471.088,20	6.402.475,51	162.246,56	13.471.088,20	6.402.475,51	12.500.547,66
DESPESAS CORRENTES	18.459.330,00	19.873.563,71	-103.810,75	13.471.088,20	6.402.475,51	162.246,56	13.471.088,20	6.402.475,51	12.500.547,66
PESSOAL E ENCARGOS SOCIAIS	10.835.320,00	12.671.439,00	2.039.279,73	8.015.531,17	4.655.907,83	2.039.279,73	8.015.531,17	4.655.907,83	7.087.728,01
JUROS E ENCARGOS DA DÍVIDA	0,00	0,00	0,00	0,00	0,00	0,00	0,00	0,00	0,00
OUTRAS DESPESAS CORRENTES	7.624.010,00	7.202.124,71	-2.143.090,48	5.455.557,03	1.746.567,68	-1.877.033,17	5.455.557,03	1.746.567,68	5.412.819,65
DESPESAS DE CAPITAL	0,00	0,00	0,00	0,00	0,00	0,00	0,00	0,00	0,00
INVESTIMENTOS	0,00	0,00	0,00	0,00	0,00	0,00	0,00	0,00	0,00
INVERSÕES FINANCEIRAS	0,00	0,00	0,00	0,00	0,00	0,00	0,00	0,00	0,00
AMORTIZAÇÃO DA DÍVIDA	0,00	0,00	0,00	0,00	0,00	0,00	0,00	0,00	0,00

José Maria Ferreira  
Prefeito Municipal

Kleverton Thomaz Librais  
Controlador Geral do Município

Julian Jones Cabral  
Contador  
CRC/PR - 064250/O-9

Fonte: Sistema Elotech; Unidade Responsável: Contabilidade, data de emissão 30/09/2021

Nota: Valores sujeitos a alteração

Dados consolidados da Administração Direta, Fundações, Instituto, Câmara Municipal e Autarquias, conforme Metodologia do TCE/PR.













MUNICÍPIO DE IBIPORÃ - PARANÁ  
RELATÓRIO RESUMIDO DA EXECUÇÃO ORÇAMENTÁRIA  
DEMONSTRATIVO DA RECEITA CORRENTE LÍQUIDA  
ORÇAMENTOS FISCAL E DA SEGURIDADE SOCIAL  
JANEIRO A AGOSTO DE 2021 / BIMESTRE JULHO-AGOSTO

RREO - Anexo 3 (LRF, Art. 53, inciso I)

Table with columns for ESPECIFICAÇÃO, months (set-20 to ago-21), EVOLUÇÃO DA RECEITA REALIZADA NOS ÚLTIMOS 12 MESES, and TOTAL (ÚLTIMOS 12 MESES) and PREVISÃO ATUALIZADA 2021.

José Maria Ferreira  
Prefeito Municipal

Kleverton Thomaz Librais  
Controlador Geral do Município

Julian Jones Cabral  
Contador  
CRC/PR - 064250/O-9

Fonte: Sistema Elotech; Unidade Responsável: Contabilidade, data de emissão 30/09/2021

Nota: Valores sujeitos a alteração

Dados consolidados da Administração Direta, Fundações, Instituto, Câmara Municipal e Autarquias, conforme Metodologia do TCE/PR.

MUNICÍPIO DE IBIPORÃ - PARANÁ  
RELATÓRIO RESUMIDO DA EXECUÇÃO ORÇAMENTÁRIA  
DEMONSTRATIVO DAS RECEITAS E DESPESAS PREVIDENCIÁRIAS DO REGÍME PRÓPRIO DE PREVIDÊNCIA DOS SERVIDORES  
ORÇAMENTOS FISCAL E DA SEGURIDADE SOCIAL  
JANEIRO A AGOSTO DE 2021 / BIMESTRE JULHO-AGOSTO

RREO - Anexo 4 (LRF, Art. 53, inciso I)

Em Reais

Table showing REGÍME PRÓPRIO DE PREVIDÊNCIA DOS SERVIDORES - RPPS, FUNDO EM CAPITALIZAÇÃO (PLANO PREVIDENCIÁRIO), RECEITAS PREVIDENCIÁRIAS - RPPS, and DESPESAS PREVIDENCIÁRIAS - RPPS.



APORTES DE RECURSOS PARA O FUNDO EM CAPITALIZAÇÃO DO RPPS		APORTES REALIZADOS			
Plano de Amortização - Contribuição Patronal Suplementar		0,00			
Plano de Amortização - Aporte Periódico de Valores Predefinidos		5.455.557,03			
Outros Aportes para o RPPS		0,00			
Recursos para Cobertura de Déficit Financeiro		0,00			
BENS E DIREITOS DO RPPS		SALDO ATUAL			
Caixa e Equivalentes de Caixa		120.775,39			
Investimentos e Aplicações		91.665.038,81			
Outros Bens e Direitos		0,00			
FUNDO EM REPARTIÇÃO (PLANO FINANCEIRO)					
RECEITAS PREVIDENCIÁRIAS - RPPS (FUNDO EM REPARTIÇÃO)	PREVISÃO ATUALIZADA (a)	RECEITAS REALIZADAS Até o Bimestre (b)			
RECEITAS CORRENTES (VII)	0,00	0,00			
Receita de Contribuições dos Segurados	0,00	0,00			
Ativo	0,00	0,00			
Inativo	0,00	0,00			
Pensionista	0,00	0,00			
Receita de Contribuições Patronais	0,00	0,00			
Ativo	0,00	0,00			
Inativo	0,00	0,00			
Pensionista	0,00	0,00			
Receita Patrimonial	0,00	0,00			
Receitas Imobiliárias	0,00	0,00			
Receitas de Valores Mobiliários	0,00	0,00			
Outras Receitas Patrimoniais	0,00	0,00			
Receita de Serviços	0,00	0,00			
Outras Receitas Correntes	0,00	0,00			
Compensação Previdenciária entre os regimes	0,00	0,00			
Demais Receitas Correntes	0,00	0,00			
RECEITAS DE CAPITAL (VIII)	0,00	0,00			
Alienação de Bens, Direitos e Ativos	0,00	0,00			
Amortização de Empréstimos	0,00	0,00			
Outras Receitas de Capital	0,00	0,00			
<b>TOTAL DAS RECEITAS DO FUNDO EM REPARTIÇÃO (IX) = (VII + VIII)</b>	<b>0,00</b>	<b>0,00</b>			
DESPESAS PREVIDENCIÁRIAS - RPPS (FUNDO EM REPARTIÇÃO)	DOTAÇÃO ATUALIZADA (c)	DESPESAS EMPENHADAS Até o Bimestre (d)	DESPESAS LIQUIDADAS Até o Bimestre (e)	DESPESAS PAGAS Até o Bimestre (f)	INSCRITAS EM RESTOS A PAGAR NÃO PROCESSADOS No Exercício (g)
Benefícios	0,00	0,00	0,00	0,00	0,00
Aposentadorias	0,00	0,00	0,00	0,00	0,00
Pensões por Morte	0,00	0,00	0,00	0,00	0,00
Outras Despesas Previdenciárias	0,00	0,00	0,00	0,00	0,00
Compensação Previdenciária entre os regimes	0,00	0,00	0,00	0,00	0,00
Demais Despesas Previdenciárias	0,00	0,00	0,00	0,00	0,00
<b>TOTAL DAS DESPESAS DO FUNDO EM REPARTIÇÃO (X)</b>	<b>0,00</b>	<b>0,00</b>	<b>0,00</b>	<b>0,00</b>	<b>0,00</b>
<b>RESULTADO PREVIDENCIÁRIO - FUNDO EM REPARTIÇÃO (XI) = (IX - X)</b>	<b>0,00</b>	<b>0,00</b>	<b>0,00</b>	<b>0,00</b>	<b>0,00</b>

APORTES DE RECURSOS PARA O FUNDO EM REPARTIÇÃO DO RPPS		APORTES REALIZADOS			
Recursos para Cobertura de Insuficiências Financeiras		0,00			
Recursos para Formação de Reserva		0,00			
ADMINISTRAÇÃO DO REGIME PRÓPRIO DE PREVIDÊNCIA DOS SERVIDORES - RPPS					
RECEITAS DA ADMINISTRAÇÃO - RPPS	PREVISÃO ATUALIZADA (a)	RECEITAS REALIZADAS Até o Bimestre (b)			
Receitas Correntes	45.000,00	13.512,17			
<b>TOTAL DAS RECEITAS DA ADMINISTRAÇÃO RPPS (XII)</b>	<b>45.000,00</b>	<b>13.512,17</b>			
DESPESAS DA ADMINISTRAÇÃO - RPPS	DOTAÇÃO ATUALIZADA (c)	DESPESAS EMPENHADAS Até o Bimestre (d)	DESPESAS LIQUIDADAS Até o Bimestre (e)	DESPESAS PAGAS Até o Bimestre (f)	INSCRITAS EM RESTOS A PAGAR NÃO PROCESSADOS No Exercício (g)
Despesas Correntes (XIII)	263.000,00	225.768,34	224.041,59	224.041,59	0,00
Pessoal e Encargos Sociais	65.500,00				0,00
Demais Despesas Correntes	197.500,00	225.768,34	224.041,59	224.041,59	0,00
Despesas de Capital (XIV)	102.000,00	0,00	0,00	0,00	0,00
<b>TOTAL DAS DESPESAS DA ADMINISTRAÇÃO RPPS (XV) = (XIII + XIV)</b>	<b>365.000,00</b>	<b>225.768,34</b>	<b>224.041,59</b>	<b>224.041,59</b>	<b>0,00</b>
<b>RESULTADO DA ADMINISTRAÇÃO RPPS (XVI) = (XII - XV)</b>	<b>-320.000,00</b>	<b>-212.256,17</b>	<b>-210.529,42</b>	<b>-210.529,42</b>	<b>0,00</b>
BENEFÍCIOS PREVIDENCIÁRIOS MANTIDOS PELO TESOURO					
RECEITAS PREVIDENCIÁRIAS (BENEFÍCIOS MANTIDOS PELO TESOURO)	PREVISÃO ATUALIZADA (a)	RECEITAS REALIZADAS Até o Bimestre (b)			
Contribuições dos Servidores	0,00	0,00			
Demais Receitas Previdenciárias	0,00	0,00			
<b>TOTAL DAS RECEITAS (BENEFÍCIOS MANTIDOS PELO TESOURO) (XVII)</b>	<b>0,00</b>	<b>0,00</b>			
DESPESAS PREVIDENCIÁRIAS (BENEFÍCIOS MANTIDOS PELO TESOURO)	DOTAÇÃO ATUALIZADA (c)	DESPESAS EMPENHADAS Até o Bimestre (d)	DESPESAS LIQUIDADAS Até o Bimestre (e)	DESPESAS PAGAS Até o Bimestre (f)	INSCRITAS EM RESTOS A PAGAR NÃO PROCESSADOS No Exercício (g)
Aposentadorias	0,00	0,00	0,00	0,00	0,00
Pensões	0,00	0,00	0,00	0,00	0,00
Outras Despesas Previdenciárias	0,00	0,00	0,00	0,00	0,00
<b>TOTAL DAS DESPESAS (BENEFÍCIOS MANTIDOS PELO TESOURO) (XVIII)</b>	<b>0,00</b>	<b>0,00</b>	<b>0,00</b>	<b>0,00</b>	<b>0,00</b>
<b>RESULTADO DOS BENEFÍCIOS MANTIDOS PELO TESOURO (XIX) = (XVII - XVIII)</b>	<b>0,00</b>	<b>0,00</b>	<b>0,00</b>	<b>0,00</b>	<b>0,00</b>

José Maria Ferreira  
Prefeito Municipal

Kleverton Thomaz Librais  
Controlador Geral do Município

Julian Jones Cabral  
Contador  
CRC/PR - 064250/O-9

Fonte: Sistema Elotech; Unidade Responsável: Contabilidade, data de emissão 30/09/2021

Nota: Valores sujeitos a alteração

Dados consolidados da Administração Direta, Fundações, Instituto, Câmara Municipal e Autarquias, conforme Metodologia do TCE/PR.



MUNICÍPIO DE IBIPORÃ - PARANÁ  
RELATÓRIO RESUMIDO DA EXECUÇÃO ORÇAMENTÁRIA  
DEMONSTRATIVO DOS RESULTADOS PRIMÁRIO E NOMINAL  
ORÇAMENTOS FISCAL E DA SEGURIDADE SOCIAL  
JANEIRO A AGOSTO DE 2021 / BIMESTRE JULHO-AGOSTO

RREO - Anexo 6 (LRF, Art. 53, inciso III)

Em Reais

RECEITAS PRIMÁRIAS	ACIMA DA LINHA	
	PREVISÃO ATUALIZADA	Até o Bimestre / 2021 RECEITAS REALIZADAS (a)
<b>RECEITAS CORRENTES (I)</b>	<b>206.192.477,82</b>	<b>159.613.752,33</b>
Impostos, Taxas e Contribuições de Melhoria	43.105.800,00	35.723.168,73
IPTU	14.653.300,00	13.094.871,98
ISS	13.826.100,00	10.616.420,05
ITBI	2.958.000,00	2.869.349,17
IRRF	5.436.300,00	4.803.648,76
Outros Impostos, Taxas e Contribuições de Melhoria	6.232.100,00	4.338.878,77
Contribuições	13.298.800,00	9.944.159,54
Receita Patrimonial	7.572.617,82	5.379.146,30
Aplicações Financeiras (II)	7.432.517,82	5.225.031,86
Outras Receitas Patrimoniais	140.100,00	154.114,44
Transferências Correntes	122.653.940,00	95.284.344,04
Cota-Parte do FPM	31.356.020,00	24.632.950,23
Cota-Parte do ICMS	40.800.000,00	31.226.492,88
Cota-Parte do IPVA	5.496.080,00	5.286.483,08
Cota-Parte do ITR	167.280,00	8.578,65
Transferências da LC 87/1996	0,00	0,00
Transferências da LC 61/1989	735.760,00	475.526,48
Transferências do FUNDEB	28.220.000,00	21.058.855,37
Outras transferências correntes	15.878.800,00	12.595.457,35
Demais Receitas Correntes	19.561.320,00	13.282.933,72
Outras Receitas Financeiras (III)	0,00	0,00
Receitas Correntes Restantes	19.561.320,00	13.282.933,72
<b>RECEITAS PRIMÁRIAS CORRENTES (IV) = (I - II - III)</b>	<b>198.759.960,00</b>	<b>154.388.720,47</b>
<b>RECEITAS DE CAPITAL (V)</b>	<b>150.147,00</b>	<b>458.331,40</b>
Operações de Crédito (VI)	0,00	0,00
Amortização de Empréstimos (VII)	0,00	0,00
Alienação de Bens	0,00	308.424,40
Receitas de Alienação de Investimentos Temporários (VIII)	0,00	0,00
Receitas de Alienação de Investimentos Permanentes (IX)	0,00	0,00
Outras Alienações de Bens	0,00	308.424,40
Transferências de Capital	150.147,00	149.907,00
Convênios	0,00	0,00
Outras Transferências de Capital	150.147,00	149.907,00
Outras Receitas de Capital	0,00	0,00
Outras Receitas de Capital Não Primárias (X)	0,00	0,00
Outras Receitas de Capital Primárias	0,00	0,00
<b>RECEITAS PRIMÁRIAS DE CAPITAL (XI) = (V - VI - VII - VIII - IX - X)</b>	<b>150.147,00</b>	<b>458.331,40</b>
<b>RECEITA PRIMÁRIA TOTAL (XII) = (IV + XI)</b>	<b>198.910.107,00</b>	<b>154.847.051,87</b>

Página 2 de 3

DESPESAS PRIMÁRIAS	DOTAÇÃO ATUALIZADA	Até o Bimestre / 2021					
		DESPESAS EMPENHADAS	DESPESAS LIQUIDADAS	DESPESAS PAGAS (a)	RESTOS A PAGAR PROCESSADOS PAGOS (b)	RESTOS A PAGAR NÃO PROCESSADOS	
						LIQUIDADOS	PAGOS (c)
<b>DESPESAS CORRENTES (XIII)</b>	<b>187.760.526,50</b>	<b>122.978.037,02</b>	<b>111.242.181,76</b>	<b>108.679.103,55</b>	<b>2.876.853,70</b>	<b>2.393.894,18</b>	<b>2.392.159,29</b>
Pessoal e encargos sociais	115.127.106,21	76.364.149,60	76.217.547,80	74.918.673,51	948.511,24	27.232,84	27.232,84
Juros e Encargos da Dívida (XIV)	400.020,00	211.666,64	211.666,64	211.666,64	0,00	0,00	0,00
Outras Despesas Correntes	72.233.400,29	46.402.220,78	34.812.967,32	33.548.763,40	1.928.342,46	2.366.661,34	2.364.926,45
Transferências Constitucionais e Legais	0,00	0,00	0,00	0,00	0,00	0,00	0,00
Demais Despesas Correntes	72.233.400,29	46.402.220,78	34.812.967,32	33.548.763,40	1.928.342,46	2.366.661,34	2.364.926,45
<b>DESPESAS PRIMÁRIAS CORRENTES (XV) = (XIII - XIV)</b>	<b>187.360.506,50</b>	<b>122.766.370,38</b>	<b>111.030.515,12</b>	<b>108.467.436,91</b>	<b>2.876.853,70</b>	<b>2.393.894,18</b>	<b>2.392.159,29</b>
<b>DESPESAS DE CAPITAL (XVI)</b>	<b>14.722.390,06</b>	<b>4.926.195,42</b>	<b>3.027.781,82</b>	<b>2.987.722,37</b>	<b>180.919,27</b>	<b>1.923.632,81</b>	<b>1.923.632,81</b>
Investimentos	13.467.370,06	4.069.768,95	2.171.355,35	2.131.295,90	180.919,27	1.923.632,81	1.923.632,81
Inversões Financeiras	0,00	0,00	0,00	0,00	0,00	0,00	0,00
Concessão de Empréstimos e Financiamentos (XVII)	0,00	0,00	0,00	0,00	0,00	0,00	0,00
Aquisição de Título de Capital já Integralizado (XVIII)	0,00	0,00	0,00	0,00	0,00	0,00	0,00
Aquisição de Título de Crédito (XIX)	0,00	0,00	0,00	0,00	0,00	0,00	0,00
Demais Inversões Financeiras	0,00	0,00	0,00	0,00	0,00	0,00	0,00
Amortização da Dívida (XX)	1.255.020,00	856.426,47	856.426,47	856.426,47	0,00	0,00	0,00
<b>DESPESAS PRIMÁRIAS DE CAPITAL (XXI) = (XVI - XVII - XVIII - XIX - XX)</b>	<b>13.467.370,06</b>	<b>4.069.768,95</b>	<b>2.171.355,35</b>	<b>2.131.295,90</b>	<b>180.919,27</b>	<b>1.923.632,81</b>	<b>1.923.632,81</b>
<b>RESERVA DE CONTINGÊNCIA (XXII)</b>	<b>13.446.990,00</b>						
<b>DESPESA PRIMÁRIA TOTAL (XXIII) = (XV + XXI + XXII)</b>	<b>214.274.866,56</b>	<b>126.836.139,33</b>	<b>113.201.870,47</b>	<b>110.598.732,81</b>	<b>3.057.772,97</b>	<b>4.317.526,99</b>	<b>4.315.792,10</b>
<b>RESULTADO PRIMÁRIO - Acima da Linha (XXIV) = [XIIIa - (XIIIb + XIIIc + XXIIIc)]</b>							<b>36.874.753,99</b>
<b>META FISCAL PARA O RESULTADO PRIMÁRIO</b>							<b>VALOR CORRENTE</b>
Meta fixada no Anexo de Metas Fiscais da LDO para o exercício de referência							218.208.100,00
<b>JUROS NOMINAIS</b>							<b>Até o Bimestre / 2021</b>
<b>JUROS E ENCARGOS ATIVOS (XXV)</b>							<b>VALOR INCORRIDO</b>
JUROS E ENCARGOS PASSIVOS (XXVI)							670.127,07
							211.666,64
<b>RESULTADO NOMINAL - Acima da Linha (XXVII) = XXIV + (XXV - XXVI)</b>							<b>37.333.214,42</b>
<b>META FISCAL PARA O RESULTADO NOMINAL</b>							<b>VALOR CORRENTE</b>
Meta fixada no Anexo de Metas Fiscais da LDO para o exercício de referência							106.119,77
<b>CÁLCULO DO RESULTADO NOMINAL</b>							<b>ABAIXO DA LINHA</b>
<b>DÍVIDA CONSOLIDADA (XXVIII)</b>							<b>SALDO</b>
DEDUÇÕES (XXIX)							<b>Em 31/12/2020 (a)</b>
Disponibilidade de Caixa					3.916.183,43		Até o Bimestre / 2021
Disponibilidade de Caixa Bruta					36.969.525,40		3.059.756,96
(-) Restos a Pagar Processados (XXX)					36.969.525,40		66.921.188,75
Demais Haveres Financeiros					41.035.758,40		66.921.188,75
DÍVIDA CONSOLIDADA LÍQUIDA (XXXI) = (XXVIII - XXIX)					4.066.233,00		70.594.884,04
					0,00		3.673.695,29
<b>RESULTADO NOMINAL - Abaixo da Linha (XXXII) = (XXXIa - XXXIb)</b>					<b>-33.053.341,97</b>		<b>-63.861.431,79</b>
							<b>30.808.089,82</b>



AJUSTE METODOLÓGICO		Até o Bimestre / 2021
VARIÇÃO SALDO RPP = (XXXII) = (XXXa - XXXb)		392.537,71
RECEITA DE ALIENAÇÃO DE INVESTIMENTOS PERMANENTES (X)		0,00
PASSIVOS RECONHECIDOS NA DC (XXXIV)		24.712,76
VARIÇÃO CAMBIAL (XXXV)		0,00
PAGAMENTO DE PRECATÓRIOS INTEGRANTES DA DC (XXXVI)		0,00
OUTROS AJUSTES (XXXVII)		0,00
<b>RESULTADO NOMINAL AJUSTADO - Abaixo da Linha (XXXVIII) = (XXXII - XXXIII - IX + XXXIV + XXXV - XXXVI + XXXVII)</b>		<b>30.440.264,87</b>
<b>RESULTADO PRIMÁRIO - Abaixo da Linha (XXXVII) = XXXVI - (XXV - XXVI)</b>		<b>29.981.804,44</b>
INFORMAÇÕES ADICIONAIS		PREVISÃO ORÇAMENTÁRIA
SALDO DE EXERCÍCIOS ANTERIORES		9.872.845,45
Recursos Arrecadados em Exercícios Anteriores - RPPS		0,00
Superávit Financeiro Utilizado para Abertura e Reabertura de Créditos Adicionais		9.872.845,45
RESERVA ORÇAMENTÁRIA DO RPPS		12.500.000,00

José Maria Ferreira  
Prefeito Municipal

Kleverton Thomaz Librais  
Controlador Geral do Município

Julian Jones Cabral  
Contador  
CRC/PR - 064250/O-9

Fonte: Sistema Elotech; Unidade Responsável: Contabilidade, data de emissão 30/09/2021

Nota: Valores sujeitos a alteração

Dados consolidados da Administração Direta, Fundações, Instituto, Câmara Municipal e Autarquias, conforme Metodologia do TCE/PR.

MUNICÍPIO DE IBIPORÃ - PARANÁ  
RELATÓRIO RESUMIDO DA EXECUÇÃO ORÇAMENTÁRIA  
DEMONSTRATIVO DOS RESTOS A PAGAR POR PODER E ÓRGÃO  
ORÇAMENTOS FISCAL E DA SEGURIDADE SOCIAL  
JANEIRO A AGOSTO DE 2021 / BIMESTRE JULHO-AGOSTO

RRE - ANEXO 7 (LRF, art. 53, Inciso V)

Em Reais

PODER/ÓRGÃO	RESTOS A PAGAR PROCESSADOS E NÃO PROCESSADOS LIQUIDADOS EM EXERCÍCIOS ANTERIORES					RESTOS A PAGAR NÃO PROCESSADOS					Saldo Total	
	Inscritos		Pagos	Cancelados	Saldo	Inscritos		Liquidados	Pagos	Cancelados		Saldo
	Em Exercícios Anteriores	Em 31 de dezembro de 2020				Em Exercícios Anteriores	Em 31 de dezembro de 2020					
(a)	(b)	(c)	(d)	e = (a + b) - (c + d)	(f)	(g)	(h)	(i)	(j)	k = (f + g) - (i + j)	L = (e + k)	
RESTOS A PAGAR (EXCETO INTRA-ORÇAMENTÁRIOS) (I)	84.759,08	3.110.495,19	3.057.772,97	27.763,37	109.717,93	256.235,96	9.457.937,49	4.317.526,99	4.315.792,10	2.609.559,26	2.788.822,09	2.898.540,02
PODER EXECUTIVO	84.759,08	3.110.495,19	3.057.772,97	27.763,37	109.717,93	256.235,96	9.457.937,49	4.317.526,99	4.315.792,10	2.609.559,26	2.788.822,09	2.898.540,02
PODER LEGISLATIVO	0,00	0,00	0,00	0,00	0,00	0,00	0,00	0,00	0,00	0,00	0,00	0,00
Câmara Municipal	0,00	0,00	0,00	0,00	0,00	0,00	0,00	0,00	0,00	0,00	0,00	0,00
Tribunal de Contas do Município	0,00	0,00	0,00	0,00	0,00	0,00	0,00	0,00	0,00	0,00	0,00	0,00
RESTOS A PAGAR (INTRA-ORÇAMENTÁRIOS) (II)	0,00	873.478,73	873.478,73	0,00	0,00	0,00	0,00	0,00	0,00	0,00	0,00	0,00
<b>TOTAL (III) = (I + II)</b>	<b>84.759,08</b>	<b>3.983.973,92</b>	<b>3.931.251,70</b>	<b>27.763,37</b>	<b>109.717,93</b>	<b>256.235,96</b>	<b>9.457.937,49</b>	<b>4.317.526,99</b>	<b>4.315.792,10</b>	<b>2.609.559,26</b>	<b>2.788.822,09</b>	<b>2.898.540,02</b>

José Maria Ferreira  
Prefeito Municipal

Kleverton Thomaz Librais  
Controlador Geral do Município

Julian Jones Cabral  
Contador  
CRC/PR - 064250/O-9

Fonte: Sistema Elotech; Unidade Responsável: Contabilidade, data de emissão 30/09/2021

Nota: Valores sujeitos a alteração

Dados consolidados da Administração Direta, Fundações, Instituto, Câmara Municipal e Autarquias, conforme Metodologia do TCE/PR.



**MUNICÍPIO DE IBIPORÃ  
PODER EXECUTIVO  
ESTADO DO PARANÁ  
RELATÓRIO RESUMIDO DA EXECUÇÃO ORÇAMENTÁRIA  
DEMONSTRATIVO DAS RECEITAS E DESPESAS COM MANUTENÇÃO  
E DESENVOLVIMENTO DO ENSINO - MDE  
ORÇAMENTO FISCAL E DA SEGURIDADE SOCIAL  
JANEIRO A AGOSTO 2.021/BIMESTRE JULHO-AGOSTO**

RREO – ANEXO 8 (LDB, art. 72)

R\$ 1,00

**RECEITA RESULTANTE DE IMPOSTOS (Arts. 212 e 212-A da Constituição Federal)**

RECEITA RESULTANTE DE IMPOSTOS	PREVISÃO ATUALIZADA (a)	RECEITAS REALIZADAS Até o Período (b)
<b>1- RECEITAS DE IMPOSTOS</b>	36.873.700,00	31.384.289,96
1.1- Receita Resultante do Imposto sobre a Propriedade Predial e Territorial Urbana – IPTU	14.653.300,00	13.094.871,98
1.2- Receita Resultante do Imposto sobre Transmissão Inter Vivos – ITBI	2.958.000,00	2.869.349,17
1.3- Receita Resultante do Imposto sobre Serviços de Qualquer Natureza – ISS	13.826.100,00	10.616.420,05
1.4- Receita Resultante do Imposto de Renda Retido na Fonte – IRRF	5.436.300,00	4.803.648,76
<b>2- RECEITAS DE TRANSFERÊNCIAS CONSTITUCIONAIS E LEGAIS</b>	97.566.800,00	76.616.653,16
2.1- Cota-Parte FPM	38.567.900,00	30.370.301,85
2.1.1- Parcela Referente à CF, art. 159, I, alínea b	36.059.400,00	28.686.759,12
2.1.2- Parcela referente à CF, art. 159, I, alíneas d e e	2.508.500,00	1.683.542,73
2.2- Cota-Parte ICMS	51.000.000,00	39.033.115,90
2.3- Cota-Parte IPI-Exportação	919.700,00	594.408,12
2.4- Cota-Parte ITR	209.100,00	10.723,24
2.5- Cota-Parte IPVA	6.870.100,00	6.608.104,05
2.6- Cota-Parte IOF-Ouro	0,00	0,00
2.7- Compensações Financeiras Provenientes de Impostos e Transferências Constitucionais	0,00	0,00
<b>3- TOTAL DA RECEITA DE IMPOSTOS (1 + 2)</b>	<b>134.440.500,00</b>	<b>108.000.943,12</b>
<b>4- TOTAL DESTINADO AO FUNDEB - 20% DE ((2.1.1) + (2.2) + (2.3) + (2.4) + (2.5))</b>	<b>19.011.660,00</b>	<b>14.986.622,09</b>
<b>5- VALOR MÍNIMO A SER APLICADO EM MDE ALÉM DO VALOR DESTINADO AO FUNDEB - 5% DE ((2.1.1) + (2.2) + (2.3) + (2.4) + (2.5)) + 25% DE ((1.1) + (1.2) + (1.3) + (1.4) + (2.1.2) + (2.6) + (2.7))</b>	<b>14.598.465,00</b>	<b>12.013.613,69</b>

**FUNDEB**

RECEITAS RECEBIDAS DO FUNDEB NO EXERCÍCIO	PREVISÃO ATUALIZADA (a)	RECEITAS REALIZADAS Até o Período (b)
<b>6- RECEITAS RECEBIDAS DO FUNDEB</b>	28.357.970,00	21.086.221,04
6.1- FUNDEB - Impostos e Transferências de Impostos	28.357.970,00	21.086.221,04
6.1.1- Principal	28.220.000,00	21.058.855,37
6.1.2- Rendimentos de Aplicação Financeira	137.970,00	27.365,67
6.2- FUNDEB - Complementação da União - VAAF	0,00	0,00
6.2.1- Principal	0,00	0,00
6.2.2- Rendimentos de Aplicação Financeira	0,00	0,00
6.3- FUNDEB - Complementação da União - VAAT	0,00	0,00
6.3.1- Principal	0,00	0,00
6.3.2- Rendimentos de Aplicação Financeira	0,00	0,00
<b>7- RESULTADO LÍQUIDO DAS TRANSFERÊNCIAS DO FUNDEB (6.1.1 – 4)</b>	<b>9.208.340,00</b>	<b>6.072.233,28</b>
<b>RECURSOS RECEBIDOS EM EXERCÍCIOS ANTERIORES E NÃO UTILIZADOS (SUPERÁVIT)</b>	<b>VALOR</b>	
<b>8- TOTAL DOS RECURSOS DE SUPERÁVIT</b>		74.080,23
8.1- SUPERÁVIT DO EXERCÍCIO IMEDIATAMENTE ANTERIOR		74.080,23
8.2- SUPERÁVIT RESIDUAL DE OUTROS EXERCÍCIOS		0,00
<b>9- TOTAL DOS RECURSOS DO FUNDEB DISPONÍVEIS PARA UTILIZAÇÃO (6 + 8)</b>		<b>21.160.301,27</b>





**MUNICÍPIO DE IBIPORÃ**  
**PODER EXECUTIVO**  
**ESTADO DO PARANÁ**  
**RELATÓRIO RESUMIDO DA EXECUÇÃO ORÇAMENTÁRIA**  
**DEMONSTRATIVO DAS RECEITAS E DESPESAS COM MANUTENÇÃO**  
**E DESENVOLVIMENTO DO ENSINO - MDE**  
**ORÇAMENTO FISCAL E DA SEGURIDADE SOCIAL**  
**JANEIRO A AGOSTO 2.021/BIMESTRE JULHO-AGOSTO**

Continuação

RREO – ANEXO 8 (LDB, art. 72)

R\$ 1,00

DESPESAS COM RECURSOS DO FUNDEB (Por Área de Atuação)	DOTAÇÃO ATUALIZADA (c)	DESPESAS EMPENHADAS Até o Período (d)	DESPESAS LIQUIDADAS Até o Período (e)	DESPESAS PAGAS Até o Período (f)	INSCRITAS EM RESTOS A PAGAR NÃO PROCESSADOS (g)
10- PROFISSIONAIS DA EDUCAÇÃO BÁSICA	24.744.845,21	17.130.392,64	17.130.392,64	16.830.876,78	0,00
10.1- Educação Infantil	10.149.755,21	6.875.333,71	6.875.333,71	6.729.193,44	0,00
10.1.1 - Creche	10.149.755,21	6.875.333,71	6.875.333,71	6.729.193,44	0,00
10.1.2- Pré-escola	0,00	0,00	0,00	0,00	0,00
10.2- Ensino Fundamental	14.595.090,00	10.255.058,93	10.255.058,93	10.101.683,34	0,00
11- OUTRAS DESPESAS	3.687.205,02	2.833.082,93	2.690.895,05	2.658.710,50	142.187,88
11.1- Educação Infantil	0,00	0,00	0,00	0,00	0,00
11.1.1 - Creche	0,00	0,00	0,00	0,00	0,00
11.1.2- Pré-escola	0,00	0,00	0,00	0,00	0,00
11.2- Ensino Fundamental	3.687.205,02	2.833.082,93	2.690.895,05	2.658.710,50	142.187,88
<b>12- TOTAL DAS DESPESAS COM RECURSOS DO FUNDEB (10 + 11)</b>	<b>28.432.050,23</b>	<b>19.963.475,57</b>	<b>19.821.287,69</b>	<b>19.489.587,28</b>	<b>142.187,88</b>

**INDICADORES DO FUNDEB**

DESPESAS CUSTEADAS COM RECEITAS DO FUNDEB RECEBIDAS NO EXERCÍCIO	DESPESAS EMPENHADAS Até o Período (d)	DESPESAS LIQUIDADAS Até o Período (e)	DESPESAS PAGAS Até o Período (f)	INSCRITAS EM RESTOS A PAGAR NÃO PROCESSADOS (g)	INSCRITAS EM RESTOS A PAGAR NÃO PROCESSADOS (SEM DISPONIBILIDADE DE CAIXA) (h)	
13- Total das Despesas do FUNDEB com Profissionais da Educação Básica	17.130.392,64	17.130.392,64	17.130.392,64	16.830.876,78	0,00	
14- Total das Despesas custeadas com FUNDEB - Impostos e Transferências de Impostos	19.963.475,57	19.821.287,69	19.489.587,28	142.187,88	0,00	
15- Total das Despesas custeadas com FUNDEB - Complementação da União - VAAF	0,00	0,00	0,00	0,00	0,00	
16- Total das Despesas custeadas com FUNDEB - Complementação da União - VAAT	0,00	0,00	0,00	0,00	0,00	
17- Total das Despesas custeadas com FUNDEB - Complementação da União - VAAT Aplicadas na Educação Infantil	0,00	0,00	0,00	0,00	0,00	
18- Total das Despesas custeadas com FUNDEB - Complementação da União - VAAT Aplicadas em Despesa de Capital	0,00	0,00	0,00	0,00	0,00	
<b>INDICADORES - Art. 212-A, inciso XI e § 3º - Constituição Federal</b>	<b>VALOR EXIGIDO (i)</b>	<b>VALOR APLICADO (j)</b>	<b>VALOR CONSIDERADO APÓS DEDUÇÕES (k)</b>	<b>% APLICADO (l)</b>		
19- Mínimo de 70% do FUNDEB na Remuneração dos Profissionais da Educação Básica	14.760.354,73	17.130.392,64	17.130.392,64	81,24		
20 - Percentual de 50% da Complementação da União ao FUNDEB (VAAT) na Educação Infantil	0,00	0,00	0,00	0,00		
21- Mínimo de 15% da Complementação da União ao FUNDEB - VAAT em Despesas de Capital	0,00	0,00	0,00	0,00		
<b>INDICADOR - Art.25, § 3º - Lei nº 14.113, de 2020 - (Máximo de 10% de Superávit)</b>	<b>VALOR MÁXIMO PERMITIDO (m)</b>	<b>VALOR NÃO APLICADO (n)</b>	<b>VALOR NÃO APLICADO APÓS AJUSTE (o)</b>	<b>% NÃO APLICADO (p)</b>		
22- Total da Receita Recebida e não Aplicada no Exercício	2.108.622,10	1.264.933,35	1.264.933,35	6,00		
<b>INDICADOR - Art.25, § 3º - Lei nº 14.113, de 2020 - (Aplicação do Superávit de Exercício Anterior)</b>	<b>VALOR DE SUPERÁVIT PERMITIDO NO EXERCÍCIO ANTERIOR (q)</b>	<b>VALOR NÃO APLICADO NO EXERCÍCIO ANTERIOR (r)</b>	<b>VALOR DE SUPERÁVIT APLICADO ATÉ O PRIMEIRO QUADRIMESTRE (s)</b>	<b>VALOR APLICADO ATÉ O PRIMEIRO QUADRIMESTRE QUE INEGRARÁ O LIMITE CONSTITUCIONAL (t)</b>	<b>VALOR APLICADO APÓS O PRIMEIRO QUADRIMESTRE (u)</b>	<b>VALOR NÃO APLICADO (v) = (r) - (s) - (u)</b>
23- Total das Despesas custeadas com Superávit do FUNDEB	1.333.623,11	-201.798,57	0,00	259.599,25	65.872,00	-267.670,57
23.1- Total das Despesas custeadas com FUNDEB - Impostos e Transferências de Impostos	4.713.225,55	2.662.995,71	1.723.153,54	1.713.621,99	939.842,17	
23.2- Total das Despesas custeadas com FUNDEB - Complementação da União (VAAF + VAAT)	0,00	0,00	0,00	0,00	0,00	

**DESPESAS COM MANUTENÇÃO E DESENVOLVIMENTO DO ENSINO – MDE - CUSTEADAS COM RECEITA DE IMPOSTOS (EXCETO FUNDEB)**

DESPESAS COM AÇÕES TÍPICAS DE MDE - RECEITAS DE IMPOSTOS - EXCETO FUNDEB (Por Área de Atuação)	DOTAÇÃO ATUALIZADA (c)	DESPESAS EMPENHADAS Até o Período (d)	DESPESAS LIQUIDADAS Até o Período (e)	DESPESAS PAGAS Até o Período (f)	INSCRITAS EM RESTOS A PAGAR NÃO PROCESSADOS (i)
24- EDUCAÇÃO INFANTIL	4.713.225,55	2.662.995,71	1.723.153,54	1.713.621,99	939.842,17
24.1 - Creche	4.713.225,55	2.662.995,71	1.723.153,54	1.713.621,99	939.842,17
24.2 - Pré-escola	0,00	0,00	0,00	0,00	0,00
25- ENSINO FUNDAMENTAL	11.232.567,32	4.645.673,40	2.933.362,49	2.906.183,67	1.712.310,91
<b>26- TOTAL DAS DESPESAS COM AÇÕES TÍPICAS DE MDE (24 + 25)</b>	<b>15.945.792,87</b>	<b>7.308.669,11</b>	<b>4.656.516,03</b>	<b>4.619.805,66</b>	<b>2.652.153,08</b>



**MUNICÍPIO DE IBIPORÃ**  
**PODER EXECUTIVO**  
**ESTADO DO PARANÁ**  
**RELATÓRIO RESUMIDO DA EXECUÇÃO ORÇAMENTÁRIA**  
**DEMONSTRATIVO DAS RECEITAS E DESPESAS COM MANUTENÇÃO**  
**E DESENVOLVIMENTO DO ENSINO - MDE**  
**ORÇAMENTO FISCAL E DA SEGURIDADE SOCIAL**  
**JANEIRO A AGOSTO 2.021/BIMESTRE JULHO-AGOSTO**

Continuação

RREO – ANEXO 8 (LDB, art. 72)

R\$ 1,00

APURAÇÃO DAS DESPESAS PARA FINS DE LIMITE MÍNIMO CONSTITUCIONAL	VALOR
27- TOTAL DAS DESPESAS DE MDE CUSTEADAS COM RECURSOS DE IMPOSTOS (FUNDEB E RECEITA DE IMPOSTOS) = (L14(d ou e) + L26(d ou e) + L23.1(t))	24.737.402,97
28 (-) RESULTADO LÍQUIDO DAS TRANSFERÊNCIAS DO FUNDEB = (L7)	6.072.233,28
29 (-) RESTOS A PAGAR NÃO PROCESSADOS INSCRITOS NO EXERCÍCIO SEM DISPONIBILIDADE FINANCEIRA DE RECURSOS DO FUNDEB IMPOSTOS = (L14h)	0,00
30 (-) RESTOS A PAGAR NÃO PROCESSADOS INSCRITOS NO EXERCÍCIO SEM DISPONIBILIDADE FINANCEIRA DE RECURSOS DE IMPOSTOS	0,00
31 (-) CANCELAMENTO, NO EXERCÍCIO, DE RESTOS A PAGAR INSCRITOS COM DISPONIBILIDADE FINANCEIRA DE RECURSOS DE IMPOSTOS VINCULADOS AO ENSINO = (L34.1(ac) + L34.2(ac))	1.333.526,25
<b>32- TOTAL DAS DESPESAS PARA FINS DE LIMITE (27 - (28 + 29 + 30 + 31))</b>	<b>17.331.643,44</b>

APURAÇÃO DO LIMITE MÍNIMO CONSTITUCIONAL		VALOR EXIGIDO (x)	VALOR APLICADO (w)	% APLICADO (y)	
33- APLICAÇÃO EM MDE SOBRE A RECEITA RESULTANTE DE IMPOSTOS		27.000.235,78	17.331.643,44	16,05	
RESTOS A PAGAR INSCRITOS EM EXERCÍCIOS ANTERIORES COM DISPONIBILIDADE FINANCEIRA DE RECURSOS DE IMPOSTOS E DO FUNDEB	SALDO INICIAL (z)	RP LIQUIDADOS (aa)	RP PAGOS (ab)	RP CANCELADOS (ac)	SALDO FINAL (ad) = (z) - (ab) - (ac)
34- RESTOS A PAGAR DE DESPESAS COM MDE	3.332.111,72	237.621,80	1.832.621,47	1.333.526,25	165.964,00
34.1 - Executadas com Recursos de Impostos e Transferências de Impostos	1.222.549,64	157.649,08	205.265,14	1.016.734,50	550,00
34.2 - Executadas com Recursos do FUNDEB - Impostos	2.109.562,08	79.972,72	1.627.356,33	316.791,75	165.414,00
34.3 - Executadas com Recursos do FUNDEB - Complementação da União (VAAT + VAAF)	0,00	0,00	0,00	0,00	0,00

**OUTRAS INFORMAÇÕES PARA CONTROLE**

RECEITAS ADICIONAIS PARA FINANCIAMENTO DO ENSINO	PREVISÃO ATUALIZADA (a)	RECEITAS REALIZADAS Até o Período (b)
35- RECEITA DE TRANSFERÊNCIAS DO FNDE (INCLUINDO RENDIMENTOS DE APLICAÇÃO FINANCEIRA)	3.153.890,00	2.204.691,56
35.1- Salário-Educação	2.291.490,00	1.399.147,74
35.2- PDDE	0,00	0,00
35.3- PNAE	836.200,00	799.616,00
35.4 - PNATE	26.200,00	0,00
35.5- Outras Transferências do FNDE	0,00	5.927,82
36- RECEITA DE TRANSFERÊNCIAS DE CONVÊNIOS	0,00	6.726,41
37- RECEITA DE ROYALTIES DESTINADOS À EDUCAÇÃO	0,00	0,00
38- RECEITA DE OPERAÇÕES DE CRÉDITO VINCULADAS À EDUCAÇÃO	285.138,00	131.780,20
39- OUTRAS RECEITAS PARA FINANCIAMENTO DO ENSINO	439.000,00	324.070,96
<b>40- TOTAL DAS RECEITAS ADICIONAIS PARA FINANCIAMENTO DO ENSINO = (35 + 36 + 37 + 38 + 39)</b>	<b>3.878.028,00</b>	<b>2.667.269,13</b>

OUTRAS DESPESAS COM EDUCAÇÃO (Por Área de Atuação)	DOTAÇÃO ATUALIZADA (c)	DESPESAS EMPENHADAS Até o Período (d)	DESPESAS LIQUIDADAS Até o Período (e)	DESPESAS PAGAS Até o Período (f)	INSCRITAS EM RESTOS A PAGAR NÃO PROCESSADOS (g)
41- EDUCAÇÃO INFANTIL	441.610,66	36.490,00	16.133,67	16.133,67	20.356,33
41.1- Creche	441.610,66	36.490,00	16.133,67	16.133,67	20.356,33
41.2- Pré-escola	0,00	0,00	0,00	0,00	0,00
42- ENSINO FUNDAMENTAL	4.859.916,18	1.603.235,67	946.943,76	816.736,28	656.291,91
43- ENSINO MÉDIO	0,00	0,00	0,00	0,00	0,00
44- ENSINO SUPERIOR	0,00	0,00	0,00	0,00	0,00
45- ENSINO PROFISSIONAL NÃO INTEGRADO AO ENSINO REGULAR	0,00	0,00	0,00	0,00	0,00
<b>46- TOTAL DAS DESPESAS CUSTEADAS COM RECEITAS ADICIONAIS PARA FINANCIAMENTO DO ENSINO (41 + 42 + 43 + 44 + 45)</b>	<b>5.301.526,84</b>	<b>1.639.725,67</b>	<b>963.077,43</b>	<b>832.869,95</b>	<b>676.648,24</b>



MUNICÍPIO DE IBIPORÃ  
PODER EXECUTIVO  
ESTADO DO PARANÁ  
RELATÓRIO RESUMIDO DA EXECUÇÃO ORÇAMENTÁRIA  
DEMONSTRATIVO DAS RECEITAS E DESPESAS COM MANUTENÇÃO  
E DESENVOLVIMENTO DO ENSINO - MDE  
ORÇAMENTO FISCAL E DA SEGURIDADE SOCIAL  
JANEIRO A AGOSTO 2.021/BIMESTRE JULHO-AGOSTO

Continuação

RREO – ANEXO 8 (LDB, art. 72)

R\$ 1,00

TOTAL GERAL DAS DESPESAS COM EDUCAÇÃO	DOTAÇÃO ATUALIZADA (c)	DESPESAS EMPENHADAS Até o Período (d)	DESPESAS LIQUIDADAS Até o Período (e)	DESPESAS PAGAS Até o Período (f)	INSCRITAS EM RESTOS A PAGAR (g)	VALOR	
						FUNDEB	SALÁRIO EDUCAÇÃO
47- TOTAL GERAL DAS DESPESAS COM EDUCAÇÃO (12 + 26 + 46)	48.912.799,94	28.233.828,18	24.768.132,15	24.278.579,75	3.465.696,03		
47.1- Despesas Correntes	46.595.562,68	27.657.103,82	24.416.984,14	23.922.339,07	3.240.119,68		
47.1.1- Pessoal Ativo	31.857.593,21	19.337.807,73	19.337.807,73	19.002.879,52	0,00		
47.1.2- Pessoal Inativo	0,00	0,00	0,00	0,00	0,00		
47.1.3- Transferências às instituições comunitárias, confessionais ou filantrópicas sem fins lucrativos	551.888,75	502.500,00	367.925,85	367.925,85	134.574,15		
47.1.4- Outras Despesas Correntes	14.186.080,72	7.816.796,09	4.711.250,56	4.551.533,70	3.105.545,53		
47.2- Despesas de Capital	2.317.237,26	576.724,36	351.148,01	356.240,68	225.576,35		
47.2.1- Transferências às instituições comunitárias, confessionais ou filantrópicas sem fins lucrativos	0,00	0,00	0,00	0,00	0,00		
47.2.2- Outras Despesas Correntes	2.317.237,26	576.724,36	351.148,01	356.240,68	225.576,35		
<b>CONTROLE DA DISPONIBILIDADE FINANCEIRA E CONCILIAÇÃO BANCÁRIA</b>							
48- DISPONIBILIDADE FINANCEIRA EM 31 DE DEZEMBRO DE 2020				2.178.135,02	2.735.923,34		
49- (+) INGRESSO DE RECURSOS DO FUNDEB ATÉ O PERÍODO (orçamentário)				21.093.651,16	1.399.147,74		
50- (-) PAGAMENTOS EFETUADOS ATÉ O PERÍODO (orçamentário e restos a pagar)				21.116.943,61	27.109,50		
51- (=) DISPONIBILIDADE FINANCEIRA ATÉ O PERÍODO				2.154.842,57	4.107.961,58		
52- (+) AJUSTES POSITIVOS ( RETENÇÕES E OUTROS VALORES EXTRAORÇAMENTÁRIOS)				88,94	1.340,87		
53- (-) AJUSTES NEGATIVOS (OUTROS VALORES EXTRAORÇAMENTÁRIOS)				0,00	0,00		
54- (=) SALDO FINANCEIRO CONCILIADO (Saldo Bancário)				2.154.842,57	4.107.961,58		

FON TE: Sistema Elotech Gestão Pública, Unidade Responsável MUNICIPIO DE IBIPORA, emitido em 24/set/2021 as 18h e 43m.

Para maior transparência na divulgação das despesas liquidadas e das não liquidadas inscritas em restos a pagar não processados, a coluna "INSCRITAS EM RESTOS A PAGAR NÃO PROCESSADOS", deverá ser utilizada no RREO do último bimestre do exercício de referência.

JOSE MARIA FERREIRA  
Prefeito Municipal

KLEVERTON THOMAZ LIBRAIS  
Controlador Geral do Município

JULIAN JONES CABRAL  
Contador - CRC/PR-064250/0-9



**MUNICÍPIO DE IBIPORÃ  
PODER EXECUTIVO  
ESTADO DO PARANÁ  
RELATÓRIO RESUMIDO DA EXECUÇÃO ORÇAMENTÁRIA  
DEMONSTRATIVO DAS RECEITAS E DESPESAS COM AÇÕES E SERVIÇOS  
PÚBLICOS DE SAÚDE  
ORÇAMENTO FISCAL E DA SEGURIDADE SOCIAL  
JANEIRO A AGOSTO 2.021/BIMESTRE JULHO-AGOSTO**

RREO – ANEXO XII (LC 141/2012, art. 35)

R\$ 1,00

RECEITAS RESULTANTES DE IMPOSTOS E TRANSFERÊNCIAS CONSTITUCIONAIS E LEGAIS	PREVISÃO INICIAL	PREVISÃO ATUALIZADA (a)	RECEITAS REALIZADAS	
			até o Bimestre (b)	% (b/a)*100
<b>RECEITA DE IMPOSTOS (I)</b>	<b>36.873.700,00</b>	<b>36.873.700,00</b>	<b>31.384.289,96</b>	<b>85,11</b>
Receita Resultante do Imposto Predial e Territorial Urbano - IPTU	14.653.300,00	14.653.300,00	13.094.871,98	89,36
IPTU	12.615.600,00	12.615.600,00	10.432.903,97	82,70
Multas, Juros de Mora, Dívida Ativa e Outros Encargos do IPTU	2.037.700,00	2.037.700,00	2.661.968,01	130,64
Receita Resultante do Imposto sobre Transmissão Inter Vivos - ITBI	2.958.000,00	2.958.000,00	2.869.349,17	97,00
ITBI	2.958.000,00	2.958.000,00	2.869.260,61	97,00
Multas, Juros de Mora, Dívida Ativa e Outros Encargos do ITBI	0,00	0,00	88,56	0,00
Receita Resultante do Imposto sobre Serviços de Qualquer Natureza - ISS	13.826.100,00	13.826.100,00	10.616.420,05	76,79
ISS	13.587.600,00	13.587.600,00	10.312.979,41	75,90
Multas, Juros de Mora, Dívida Ativa e Outros Encargos do ISS	238.500,00	238.500,00	303.440,64	127,23
Receita Resultante do Imposto sobre a Renda e Proventos de Qualquer Natureza Retido na Fonte - IRRF	5.436.300,00	5.436.300,00	4.803.648,76	88,36
<b>RECEITA DE TRANSFERÊNCIAS CONSTITUCIONAIS E LEGAIS (II)</b>	<b>95.058.300,00</b>	<b>95.058.300,00</b>	<b>74.933.110,43</b>	<b>78,83</b>
Cota-Parte FPM	36.059.400,00	36.059.400,00	28.686.759,12	79,55
Cota-Parte ITR	209.100,00	209.100,00	10.723,24	5,13
Cota-Parte IPVA	6.870.100,00	6.870.100,00	6.608.104,05	96,19
Cota-Parte ICMS	51.000.000,00	51.000.000,00	39.033.115,90	76,54
Cota-Parte IPI-Exportação	919.700,00	919.700,00	594.408,12	64,63
Compensações Financeiras Provenientes de Impostos e Transferências Constitucionais	0,00	0,00	0,00	0,00
Desoneração ICMS (LC 87/96)	0,00	0,00	0,00	0,00
Outras	0,00	0,00	0,00	0,00
<b>TOTAL DAS RECEITAS RESULTANTES DE IMPOSTOS E TRANSFERÊNCIAS CONSTITUCIONAIS E LEGAIS - (III) = (I) + (II)</b>	<b>131.932.000,00</b>	<b>131.932.000,00</b>	<b>106.317.400,39</b>	<b>80,58</b>

DESPESAS COM AÇÕES E SERVIÇOS PÚBLICOS DE SAÚDE (ASPS) – POR SUBFUNÇÃO E CATEGORIA ECONÔMICA	DOTAÇÃO INICIAL	DOTAÇÃO ATUALIZADA (c)	DESPESAS EMPENHADAS		DESPESAS LIQUIDADAS		DESPESAS PAGAS	
			Até o Bimestre (d)	% (d/c) *100	Até o Bimestre (e)	% (e/c) *100	Até o Bimestre (f)	% (f/c) *100
<b>ATENÇÃO BÁSICA (IV)</b>	<b>19.198.720,00</b>	<b>19.172.522,00</b>	<b>14.976.379,54</b>	<b>78,11</b>	<b>14.637.125,82</b>	<b>76,34</b>	<b>14.327.116,26</b>	<b>74,73</b>
Despesas Correntes	19.148.610,00	19.022.412,00	14.940.011,54	78,54	14.615.877,82	76,84	14.305.868,26	75,21
Despesas de Capital	50.110,00	150.110,00	36.368,00	24,23	21.248,00	14,15	21.248,00	14,15
<b>ASSISTÊNCIA HOSPITALAR E AMBULATORIAL (V)</b>	<b>13.601.520,00</b>	<b>14.736.966,00</b>	<b>11.876.972,44</b>	<b>80,59</b>	<b>10.283.540,85</b>	<b>69,78</b>	<b>9.951.794,72</b>	<b>67,53</b>
Despesas Correntes	13.492.660,00	14.628.106,00	11.861.642,51	81,09	10.269.696,12	70,21	9.937.949,99	67,94
Despesas de Capital	108.860,00	108.860,00	15.329,93	14,08	13.844,73	12,72	13.844,73	12,72
<b>SUPORTE PROFILÁTICO E TERAPÊUTICO (VI)</b>	<b>1.040.170,00</b>	<b>770.875,00</b>	<b>618.096,36</b>	<b>80,18</b>	<b>546.062,46</b>	<b>70,84</b>	<b>535.109,81</b>	<b>69,42</b>
Despesas Correntes	1.040.130,00	770.835,00	618.096,36	80,19	546.062,46	70,84	535.109,81	69,42
Despesas de Capital	40,00	40,00	0,00	0,00	0,00	0,00	0,00	0,00
<b>VIGILÂNCIA SANITÁRIA (VII)</b>	<b>22.310,00</b>	<b>90.460,00</b>	<b>68.145,29</b>	<b>75,33</b>	<b>68.145,29</b>	<b>75,33</b>	<b>59.384,79</b>	<b>65,65</b>
Despesas Correntes	2.300,00	70.450,00	68.145,29	96,73	68.145,29	96,73	59.384,79	84,29
Despesas de Capital	20.010,00	20.010,00	0,00	0,00	0,00	0,00	0,00	0,00
<b>VIGILÂNCIA EPIDEMIOLÓGICA (VIII)</b>	<b>21.380,00</b>	<b>112.610,00</b>	<b>103.237,66</b>	<b>91,68</b>	<b>103.237,66</b>	<b>91,68</b>	<b>90.957,46</b>	<b>80,77</b>
Despesas Correntes	1.370,00	92.600,00	91.237,66	98,53	91.237,66	98,53	78.957,46	85,27
Despesas de Capital	20.010,00	20.010,00	12.000,00	59,97	12.000,00	59,97	12.000,00	59,97
<b>ALIMENTAÇÃO E NUTRIÇÃO (IX)</b>	<b>0,00</b>	<b>0,00</b>	<b>0,00</b>	<b>0,00</b>	<b>0,00</b>	<b>0,00</b>	<b>0,00</b>	<b>0,00</b>
Despesas Correntes	0,00	0,00	0,00	0,00	0,00	0,00	0,00	0,00
Despesas de Capital	0,00	0,00	0,00	0,00	0,00	0,00	0,00	0,00
<b>OUTRAS SUBFUNÇÕES (X)</b>	<b>1.271.480,00</b>	<b>500.997,00</b>	<b>449.702,59</b>	<b>89,76</b>	<b>439.849,82</b>	<b>87,79</b>	<b>415.791,10</b>	<b>82,99</b>
Despesas Correntes	1.221.470,00	450.987,00	446.838,59	99,08	436.985,82	96,90	412.927,10	91,56
Despesas de Capital	50.010,00	50.010,00	2.864,00	5,73	2.864,00	5,73	2.864,00	5,73
<b>TOTAL (XI) = (IV + V + VI + VII + VIII + IX + X)</b>	<b>35.155.580,00</b>	<b>35.384.430,00</b>	<b>28.092.533,88</b>	<b>79,39</b>	<b>26.077.961,90</b>	<b>73,70</b>	<b>25.380.154,14</b>	<b>71,73</b>



Continuação

**MUNICÍPIO DE IBIPORÃ**  
**PODER EXECUTIVO**  
**ESTADO DO PARANÁ**  
**RELATÓRIO RESUMIDO DA EXECUÇÃO ORÇAMENTÁRIA**  
**DEMONSTRATIVO DAS RECEITAS E DESPESAS COM AÇÕES E SERVIÇOS**  
**PÚBLICOS DE SAÚDE**  
**ORÇAMENTO FISCAL E DA SEGURIDADE SOCIAL**  
**JANEIRO A AGOSTO 2.021/BIMESTRE JULHO-AGOSTO**

RREO – ANEXO XII (LC 141/2012, art. 35)

R\$ 1,00

APURAÇÃO DO CUMPRIMENTO DO LIMITE MÍNIMO PARA APLICAÇÃO EM ASPSP	DESPESAS EMPENHADAS (d)	DESPESAS LIQUIDADAS (e)	DESPESAS PAGAS (f)
TOTAL DAS DESPESAS COM ASPSP (XII) = (XI)	28.092.533,88	26.077.961,90	25.380.154,14
(-) RESTOS A PAGAR NÃO PROCESSADOS INSCRITOS INDEVIDAMENTE NO EXERCÍCIO SEM DISPONIBILIDADE FINANCEIRA (XIII)	1.174.214,58	1.174.214,58	1.174.214,58
(-) DESPESAS CUSTEADAS COM RECURSOS VINCULADOS À PARCELA DO PERCENTUAL MÍNIMO QUE NÃO FOI APLICADA EM ASPSP EM EXERCÍCIOS ANTERIORES (XIV)	216.345,49	146.025,19	146.025,19
(-) DESPESAS CUSTEADAS COM DISPONIBILIDADE DE CAIXA VINCULADA AOS RESTOS A PAGAR CANCELADOS (XV)	0,00	0,00	0,00
<b>(=) VALOR APLICADO EM ASPSP (XVI) = (XII - XIII - XIV - XV)</b>	<b>26.701.973,81</b>	<b>24.757.722,13</b>	<b>24.059.914,37</b>
DESPESA MÍNIMA A SER APLICADA EM ASPSP (XVII) = (III) X 15% (LC 141/2012)		15.947.610,06	
DESPESA MÍNIMA A SER APLICADA EM ASPSP (XVII) = (III) X % (LEI ORGÂNICA MUNICIPAL)		0,00	
DIFERENÇA ENTRE O VALOR APLICADO E A DESPESA MÍNIMA A SER APLICADA (XVIII) = (XVI (D OU E) - XVII) <sup>1</sup>	10.754.363,75	8.810.112,07	8.112.304,31
LIMITE NÃO CUMPRIDO (XIX) = (XVIII) (QUANDO VALOR FOR INFERIOR A ZERO)	0,00		
PERCENTUAL DA RECEITA DE IMPOSTOS E TRANSFERÊNCIAS CONSTITUCIONAIS E LEGAIS APLICADO EM ASPSP (XVI / III)*100 (MÍNIMO DE 15% CONFORME LC Nº 141/2012 OU % DA LEI ORGÂNICA MUNICIPAL)	25,12	23,29	

CONTROLE DO VALOR REFERENTE AO PERCENTUAL MÍNIMO NÃO CUMPRIDO EM EXERCÍCIOS ANTERIORES PARA FINS DE APLICAÇÃO DOS RECURSOS VINCULADOS CONFORME ARTIGOS 25 E 26 DA LC 141/2012	LIMITE NÃO CUMPRIDO				Saldo Final (Não Aplicado) <sup>1</sup> (l) = (h - (i ou j))
	Saldo Inicial (no exercício atual) (h)	Despesas Custeadas no Exercício de Referência			
		Empenhadas (i)	Liquidadas (j)	Pagas (k)	
Diferença De Limite Não Cumprido Em 2021					0,00
Diferença De Limite Não Cumprido Em 2020					
Diferença De Limite Não Cumprido Em Exercícios Anteriores					
<b>TOTAL DA DIFERENÇA DE LIMITE NÃO CUMPRIDO EM EXERCÍCIOS ANTERIORES (XX)</b>					<b>0,00</b>

### EXECUÇÃO DE RESTOS A PAGAR

EXERCÍCIO DO EMPENHO	Valor Mínimo para aplicação em ASPSP (m)	Valor aplicado em ASPSP no exercício (n)	Valor aplicado além do limite mínimo (o) = (n - m), se < 0, então (o) = 0	Total inscrito em RP no exercício (p)	RPNP Inscrito indevidamente no Exercício sem Disponibilidade e Financeira (q) = (XIVd)	Valor Inscrito em RP considerado no Limite (r) = (p - (o + q)) se < 0, então (r) = 0	Total de RP pagos (s)	Total de RP a pagar (t)	Total de RP cancelados ou prescritos (u)	Diferença entre valor aplicado e o total de RP cancelados (v) = ((o + q) - u)
Empenhos de 2021	15.947.610,06	26.701.973,81	10.754.363,75	0,00	1.174.214,58	0,00	0,00	0,00	0,00	11.928.578,33
Empenhos de 2020	0,00	0,00	0,00	0,00	0,00	0,00	0,00	0,00	0,00	0,00
Empenhos de 2019	0,00	0,00	0,00	0,00	0,00	0,00	0,00	0,00	0,00	0,00
Empenhos de 2018	0,00	0,00	0,00	0,00	0,00	0,00	0,00	0,00	0,00	0,00
Empenhos de 2017 e anteriores	0,00	0,00	0,00	0,00	0,00	0,00	0,00	0,00	0,00	0,00

**TOTAL DOS RESTOS A PAGAR CANCELADOS OU PRESCRITOS ATÉ O FINAL DO EXERCÍCIO ATUAL QUE AFETARAM O CUMPRIMENTO DO LIMITE (XXI)**

**TOTAL DOS RESTOS A PAGAR CANCELADOS OU PRESCRITOS ATÉ O FINAL DO EXERCÍCIO ANTERIOR QUE AFETARAM O CUMPRIMENTO DO LIMITE (XXII)**

**TOTAL DOS RESTOS A PAGAR CANCELADOS OU PRESCRITOS NO EXERCÍCIO ATUAL QUE AFETARAM O CUMPRIMENTO DO LIMITE (XXIII) = (XXI - XXII)**



**MUNICÍPIO DE IBIPORÃ**  
**PODER EXECUTIVO**  
**ESTADO DO PARANÁ**  
**RELATÓRIO RESUMIDO DA EXECUÇÃO ORÇAMENTÁRIA**  
**DEMONSTRATIVO DAS RECEITAS E DESPESAS COM AÇÕES E SERVIÇOS**  
**PÚBLICOS DE SAÚDE**  
**ORÇAMENTO FISCAL E DA SEGURIDADE SOCIAL**  
**JANEIRO A AGOSTO 2.021/BIMESTRE JULHO-AGOSTO**

Continuação

RREO – ANEXO XII (LC 141/2012, art. 35)

RS 1,00

CONTROLE DOS RESTOS A PAGAR CANCELADOS OU PRESCRITOS PARA FINS DE APLICAÇÃO DA DISPONIBILIDADE DE CAIXA CONFORME ARTIGO 24, § 1º e 2º DA LC 141/2012	RESTOS A PAGAR CANCELADOS OU PRESCRITOS				
	Saldo Inicial (w)	Despesas custeadas no exercício de referência			Saldo Final (não aplicado)1 (aa) = (w - (x ou y))
		Empenhos (x)	Liquidada (y)	Pagas (z)	
Restos a pagar cancelados ou prescritos em 2021 a serem compensados (XXIV)		0,00	0,00	0,00	
<b>TOTAL DE RESTOS A PAGAR CANCELADOS OU PRESCRITOS A COMPENSAR (XXVII)</b>					

RECEITAS ADICIONAIS PARA O FINANCIAMENTO DA SAÚDE NÃO COMPUTADAS NO CÁLCULO DO MÍNIMO	PREVISÃO INICIAL	PREVISÃO ATUALIZADA (a)	RECEITAS REALIZADAS	
			até o Bimestre (b)	% (b/a)*100
RECEITAS DE TRANSFERÊNCIAS PARA A SAÚDE (XXVIII)	10.104.840,00	10.254.747,00	8.090.917,72	78,90
Proveniente da União	9.903.720,00	10.053.627,00	7.878.740,01	78,37
Proveniente dos Estados	201.120,00	201.120,00	212.177,71	105,50
Proveniente de Outros Municípios	0,00	0,00	0,00	0,00
RECEITA DE OPERAÇÕES DE CRÉDITO INTERNAS E EXTERNAS VINCULADAS A SAÚDE (XXIX)	0,00	0,00	0,00	0,00
OUTRAS RECEITAS (XXX)	101.178,00	101.178,00	47.404,42	46,85
<b>TOTAL DE RECEITAS ADICIONAIS PARA FINANCIAMENTO DA SAÚDE (XXXI) = (XXVIII + XXIX + XXX)</b>	<b>10.206.018,00</b>	<b>10.355.925,00</b>	<b>8.138.322,14</b>	<b>78,59</b>

DESPESAS COM SAÚDE POR SUBFUNÇÕES E CATEGORIA ECONÔMICA NÃO COMPUTADAS NO CÁLCULO DO MÍNIMO	DOTAÇÃO INICIAL	DOTAÇÃO ATUALIZADA (c)	DESPESAS EMPENHADAS		DESPESAS LIQUIDADAS		DESPESAS PAGAS	
			Até o Bimestre (d)	% (d/c)*100	Até o Bimestre (e)	% (e/c)*100	Até o Bimestre (f)	% (f/c)*100
ATENÇÃO BÁSICA (XXXII)	5.760.250,00	7.258.947,22	5.571.688,06	76,76	5.215.450,94	71,85	5.137.516,81	70,77
Despesas Correntes	5.760.150,00	6.325.993,00	5.543.050,16	87,62	5.193.332,94	82,10	5.115.398,81	80,86
Despesas de Capital	100,00	932.954,22	28.637,90	3,07	22.118,00	2,37	22.118,00	2,37
ASSISTÊNCIA HOSPITALAR E AMBULATORIAL (XXXIII)	3.884.530,00	3.588.068,30	1.692.838,91	47,18	1.275.936,39	35,56	1.239.560,73	34,55
Despesas Correntes	3.884.470,00	3.342.827,00	1.678.588,91	50,21	1.261.686,39	37,74	1.225.310,73	36,65
Despesas de Capital	60,00	245.241,30	14.250,00	5,81	14.250,00	5,81	14.250,00	5,81
SUORTE PROFILÁTICO E TERAPÊUTICO (XXXIV)	255.180,00	334.428,59	121.749,50	36,41	110.528,93	33,05	94.773,73	28,34
Despesas Correntes	255.140,00	263.587,52	110.293,50	41,84	99.072,93	37,59	83.317,73	31,61
Despesas de Capital	40,00	70.841,07	11.456,00	16,17	11.456,00	16,17	11.456,00	16,17
VIGILÂNCIA SANITÁRIA (XXXV)	13.880,00	36.960,00	14.692,07	39,75	13.431,85	36,34	13.116,17	35,49
Despesas Correntes	13.860,00	33.860,00	11.828,07	34,93	10.567,85	31,21	10.252,17	30,28
Despesas de Capital	20,00	3.100,00	2.864,00	92,39	2.864,00	92,39	2.864,00	92,39
VIGILÂNCIA EPIDEMIOLÓGICA (XXXVI)	578.570,00	661.420,00	356.902,49	53,96	315.334,55	47,68	307.601,63	46,51
Despesas Correntes	578.550,00	658.500,00	356.902,49	54,20	315.334,55	47,89	307.601,63	46,71
Despesas de Capital	20,00	2.920,00	0,00	0,00	0,00	0,00	0,00	0,00
ALIMENTAÇÃO E NUTRIÇÃO (XXXVII)	0,00	0,00	0,00	0,00	0,00	0,00	0,00	0,00
Despesas Correntes	0,00	0,00	0,00	0,00	0,00	0,00	0,00	0,00
Despesas de Capital	0,00	0,00	0,00	0,00	0,00	0,00	0,00	0,00
OUTRAS SUBFUNÇÕES (XXXVIII)	20.220,00	997.076,98	668.468,01	67,04	450.208,67	45,15	439.493,25	44,08
Despesas Correntes	20.220,00	914.562,98	668.468,01	73,09	450.208,67	49,23	439.493,25	48,06
Despesas de Capital	0,00	82.514,00	0,00	0,00	0,00	0,00	0,00	0,00
<b>TOTAL DAS DESPESAS NÃO COMPUTADAS NO CÁLCULO DO MÍNIMO (XXXIX) = (XXXII + XXXIII + XXXIV + XXXV + XXXVI + XXXVII + XXXVIII)</b>	<b>10.512.630,00</b>	<b>12.876.901,09</b>	<b>8.426.339,04</b>	<b>65,44</b>	<b>7.380.891,33</b>	<b>57,32</b>	<b>7.232.062,32</b>	<b>56,16</b>



Continuação

**MUNICÍPIO DE IBIPORÃ**  
**PODER EXECUTIVO**  
**ESTADO DO PARANÁ**  
**RELATÓRIO RESUMIDO DA EXECUÇÃO ORÇAMENTÁRIA**  
**DEMONSTRATIVO DAS RECEITAS E DESPESAS COM AÇÕES E SERVIÇOS**  
**PÚBLICOS DE SAÚDE**  
**ORÇAMENTO FISCAL E DA SEGURIDADE SOCIAL**  
**JANEIRO A AGOSTO 2.021/BIMESTRE JULHO-AGOSTO**

RREO – ANEXO XII (LC 141/2012, art. 35)

R\$ 1,00

DESPESAS TOTAIS COM SAÚDE EXECUTADAS COM RECURSOS PRÓPRIOS E COM RECURSOS TRANSFERIDOS DE OUTROS ENTES	DOTAÇÃO INICIAL	DOTAÇÃO ATUALIZADA (e)	DESPESAS EMPENHADAS		DESPESAS LIQUIDADAS		DESPESAS PAGAS	
			Até o Bimestre (d)	% (d/c) *100	Até o Bimestre (e)	% (e/c) *100	Até o Bimestre (f)	% (f/c) *100
ATENÇÃO BÁSICA (XL) = (IV + XXXII)	24.958.970,00	26.431.469,22	20.548.067,60	77,74	19.852.576,76	75,11	19.464.633,07	73,64
ASSISTÊNCIA HOSPITALAR E AMBULATORIAL (XLI) = (V + XXXIII)	17.486.050,00	18.325.034,30	13.569.811,35	74,05	11.559.477,24	63,08	11.191.355,45	61,07
SUPORTE PROFILÁTICO E TERAPÊUTICO (XLII) = (VI + XXXIV)	1.295.350,00	1.105.303,59	739.845,86	66,94	656.591,39	59,40	629.883,54	56,99
VIGILÂNCIA SANITÁRIA (XLIII) = (VII + XXXV)	36.190,00	127.420,00	82.837,36	65,01	81.577,14	64,02	72.500,96	56,90
VIGILÂNCIA EPIDEMIOLÓGICA (XLIV) = (VIII + XXXVI)	599.950,00	774.030,00	460.140,15	59,45	418.572,21	54,08	398.559,09	51,49
ALIMENTAÇÃO E NUTRIÇÃO (XLV) = (XIX + XXXVII)	0,00	0,00	0,00	0,00	0,00	0,00	0,00	0,00
OUTRAS SUBFUNÇÕES (XLVI) = (X + XXXVIII)	1.291.700,00	1.498.073,98	1.118.170,60	74,64	890.058,49	59,41	855.284,35	57,09
<b>TOTAL DAS DESPESAS COM SAÚDE (XLVII) = (XI + XXXIX)</b>	<b>45.668.210,00</b>	<b>48.261.331,09</b>	<b>36.518.872,92</b>	<b>75,67</b>	<b>33.458.853,23</b>	<b>69,33</b>	<b>32.612.216,46</b>	<b>67,57</b>
(-) Despesas executadas com recursos provenientes das transferências de recursos de outros entes <sup>3</sup>	10.512.630,00	12.765.687,72	8.336.299,68	65,30	7.366.582,93	57,71	7.220.727,47	56,56
<b>TOTAL DAS DESPESAS EXECUTADAS COM RECURSOS PRÓPRIOS (XLVIII)</b>	<b>35.155.580,00</b>	<b>35.495.643,37</b>	<b>28.182.573,24</b>	<b>79,40</b>	<b>26.092.270,30</b>	<b>73,51</b>	<b>25.391.488,99</b>	<b>71,53</b>

FONTE: Sistema Elotech Gestão Pública, Unidade Responsável MUNICÍPIO DE IBIPORA, emitido em 24/set/2021 às 18h e 50m.

JOSE MARIA FERREIRA

Prefeito Municipal

KLEVERTON THOMAZ LIBRAIS

Controlador Geral do Município

JULIAN JONES CABRAL

Contador - CRC/PR-064250/0-9

[www.elotech.com.br](http://www.elotech.com.br)

24/09/2021 Página: 4

MUNICÍPIO DE IBIPORÃ - PARANÁ  
RELATÓRIO RESUMIDO DA EXECUÇÃO ORÇAMENTÁRIA  
**DEMONSTRATIVO DAS PARCERIAS PÚBLICO-PRIVADAS**  
ORÇAMENTOS FISCAL E DA SEGURIDADE SOCIAL  
JANEIRO A AGOSTO DE 2021 / BIMESTRE JULHO-AGOSTO

RREO - Anexo 13 (Lei nº 11.079, de 30.12.2004, arts. 22, 25 e 28)

Em Reais

IMPACTOS DAS CONTRATAÇÕES DE PPP	SALDO TOTAL EM 31 DE DEZEMBRO DO EXERCÍCIO ANTERIOR	REGISTROS EFETUADOS EM 2021									
		No bimestre					Até o Bimestre				
TOTAL DE ATIVOS											
Ativos Constituídos pela SPE											
TOTAL DE PASSIVOS											
Obrigações decorrentes de Ativos Constituídos pela SPE											
Provisões de PPP											
Outros passivos											
ATOS POTENCIAIS PASSIVOS											
Obrigações contratuais											
Garantias concedidas											

DESPESAS DE PPP	EXERCÍCIO ANTERIOR	EXERCÍCIO CORRENTE	2021	2022	2023	2024	2025	2026	2027	2028	2029
Do Ente Federado, exceto estaduais não dependentes (I)											
Das Estaduais Não-Dependentes (II)											
TOTAL DAS DESPESAS DE PPP = (III) = (I + II)											
RECEITA CORRENTE LÍQUIDA (RCL) (IV)	193.682.627,73	189.535.260,00									
TOTAL DAS DESPESAS CONSIDERADAS PARA O LIMITE (I)											
TOTAL DAS DESPESAS CONSIDERADAS PARA O LIMITE / RCL (%) (V = I / IV)											

Nota:

José Maria Ferreira  
Prefeito MunicipalKleverton Thomaz Librais  
Controlador Geral do MunicípioJulian Jones Cabral  
Contador  
CRC/PR - 064250/0-9

Fonte: Sistema Elotech; Unidade Responsável: Contabilidade, data de emissão 30/09/2021

Nota: Valores sujeitos a alteração

Dados consolidados da Administração Direta, Fundações, Instituto, Câmara Municipal e Autarquias, conforme Metodologia do TCE/PR.

**JORNAL OFICIAL DO MUNICÍPIO DE IBIPORÃ**  
PREFEITURA MUNICIPAL DE IBIPORÃ - CNPJ 76.244.961/0001-03  
Contato: (43) 3178-8440 | atosoficiais@ibipora.pr.gov.br



MUNICÍPIO DE IBIPORÃ - PARANÁ  
DEMONSTRATIVO SIMPLIFICADO DO RELATÓRIO RESUMIDO DA EXECUÇÃO ORÇAMENTÁRIA  
ORÇAMENTOS FISCAL E DA SEGURIDADE SOCIAL  
JANEIRO A AGOSTO DE 2021 / BIMESTRE JULHO-AGOSTO

BALANÇO ORÇAMENTÁRIO		Até o Bimestre	
Em Reais			
<b>RECEITAS</b>			
Previsão Inicial			225.780.500,00
Previsão Atualizada			225.930.624,82
Receitas Realizadas			173.446.110,12
Déficit Orçamentário			0,00
Saldos de Exercícios Anteriores (Utilizados para Créditos Adicionais)			9.872.845,45
<b>DESPESAS</b>			
Dotação Inicial			213.280.500,00
Dotação Atualizada			223.303.470,27
Despesas Empenhadas			141.375.320,64
Despesas Liquidadas			127.741.051,78
Despesas Pagas			124.167.373,58
Superávit Orçamentário			45.705.058,34
<b>DESPESAS POR FUNÇÃO/SUBFUNÇÃO</b>		<b>Até o Bimestre</b>	
Despesas Empenhadas			141.375.320,64
Despesas Liquidadas			127.741.051,78
<b>RECEITA CORRENTE LÍQUIDA - RCL</b>		<b>Até o Bimestre</b>	
Receita Corrente Líquida			215.892.175,52
Receita Corrente Líquida Ajustada para Cálculo dos Limites de Endividamento			215.542.168,52
Receita Corrente Líquida Ajustada para Cálculo dos Limites da Despesa com Pessoal			215.542.168,52
<b>RECEITAS E DESPESAS DOS REGIME PRÓPRIO DE PREVIDÊNCIA DOS SERVIDORES</b>		<b>Até o Bimestre</b>	
Fundo em Capitalização (PLANO PREVIDENCIÁRIO)			
Receitas Previdenciárias Realizadas			19.265.028,75
Despesas Previdenciárias Empenhadas			14.419.787,33
Despesas Previdenciárias Liquidadas			14.419.787,33
Resultado Previdenciário			4.845.241,42
Fundo de Repartição (PLANO FINANCEIRO)			
Receitas Previdenciárias Realizadas			0,00
Despesas Previdenciárias Empenhadas			0,00
Despesas Previdenciárias Liquidadas			0,00
Resultado Previdenciário			0,00
<b>RESULTADOS PRIMÁRIO E NOMINAL</b>		<b>Meta Fixada no Anexo de Metas Fiscais da LDO (a)</b>	<b>Resultado Apurado Até o Bimestre (b)</b>
			<b>% em Relação à Meta (b/a)</b>
Resultado Primário - Acima da Linha		218.208.100,00	36.874.753,99
Resultado Nominal - Acima da Linha		106.119,77	37.333.214,42
			16,90
			35.180,26

RESTOS A PAGAR A PAGAR POR PODER E MINISTÉRIO PÚBLICO	Inscrição	Cancelamento Até o Bimestre	Pagamento Até o Bimestre	Saldo a Pagar
<b>RESTOS A PAGAR PROCESSADOS</b>				
Poder Executivo	4.068.733,00	27.763,37	3.931.251,70	109.717,93
Poder Legislativo	4.068.733,00	27.763,37	3.931.251,70	109.717,93
Poder Judiciário	0,00	0,00	0,00	0,00
Ministério Público				
Defensoria Pública				
<b>RESTOS A PAGAR NÃO-PROCESSADOS</b>				
Poder Executivo	9.714.173,45	2.609.559,26	4.315.792,10	2.788.822,09
Poder Legislativo	9.714.173,45	2.609.559,26	4.315.792,10	2.788.822,09
Poder Judiciário	0,00	0,00	0,00	0,00
Ministério Público				
Defensoria Pública				
<b>TOTAL</b>	<b>13.782.906,45</b>	<b>2.637.322,63</b>	<b>8.247.043,80</b>	<b>2.898.540,02</b>
<b>DESPESAS COM MANUTENÇÃO E DESENVOLVIMENTO DO ENSINO</b>		<b>Valor Apurado Até o Bimestre</b>	<b>Limites Constitucionais Anuais</b>	
			<b>% Mínimo a Aplicar no Exercício</b>	<b>% Aplicado Até o Bimestre</b>
Mínimo Anual de <18% / 25%> das Receitas de Impostos na Manutenção e Desenvolvimento do Ensino		17.331.643,44	25%	16,05%
Mínimo Anual de 70% do FUNDEB na Remuneração dos Profissionais da Educação Básica		17.130.392,64	70%	81,24%
Percentual de 50% da Complementação da União ao FUNDEB (VAAT) na Educação Infantil		0,00	50%	0,00%
Mínimo de 15% da Complementação da União ao FUNDEB (VAAT) em Despesas de Capital		0,00	15%	0,00%
<b>RECEITAS DE OPERAÇÕES DE CRÉDITO E DESPESAS DE CAPITAL</b>		<b>Valor Apurado Até o Bimestre</b>	<b>Saldo não realizado</b>	
Receita de Operação de Crédito		0,00		0,00
Despesa de Capital Líquida		4.926.195,42		9.796.194,64
<b>PROJEÇÃO ATUARIAL DOS REGIMES DE PREVIDÊNCIA</b>		<b>Exercício</b>	<b>10º Exercício</b>	<b>20º Exercício</b>
				<b>35º Exercício</b>
Regime Geral de Previdência Social				
Receitas Previdenciárias (I)				
Despesas Previdenciárias (II)				
Resultado Previdenciário (III) = (I - II)				
Regime Próprio de Previdência dos Servidores				
Receitas Previdenciárias (IV)				
Despesas Previdenciárias (V)				
Resultado Previdenciário (VI) = (IV - V)				
<b>RECEITA DA ALIENAÇÃO DE ATIVOS E APLICAÇÃO DOS RECURSOS</b>		<b>Valor Apurado Até o Bimestre</b>	<b>Saldo a Realizar</b>	
Receita de Capital Resultante da Alienação de Ativos		316.409,14		-312.416,07
Aplicação dos Recursos da Alienação de Ativos		0,00		2.000,00
<b>DESPESAS COM AÇÕES E SERVIÇOS PÚBLICOS DE SAÚDE</b>		<b>Valor apurado Até o Bimestre</b>	<b>Limite Constitucional Anual</b>	
			<b>% Mínimo a Aplicar no Exercício</b>	<b>% Aplicado Até o Bimestre</b>
Despesas com Ações e Serviços Públicos de Saúde executadas com recursos de impostos		25.231.533,23	15%	23,73%
<b>DESPESAS DE CARÁTER CONTINUADO DERIVADAS DE PPP</b>		<b>Valor Apurado no Exercício Corrente</b>		
Total das Despesas / RCL (%)				

José Maria Ferreira  
Prefeito Municipal

Kleverton Thomaz Librais  
Controlador Geral do Município

Julian Jones Cabral  
Contador  
CRC/PR - 064250/O-9

Fonte: Sistema Elotech; Unidade Responsável: Contabilidade, data de emissão 30/09/2021

Nota: Valores sujeitos a alteração

Dados consolidados da Administração Direta, Fundações, Instituto, Câmara Municipal e Autarquias, conforme Metodologia do TCE/PR.



**IBIPREV****PORTARIA Nº 053, DE 30 DE SETEMBRO DE 2021**

Concede aposentadoria especial (voluntária por tempo de contribuição e idade), para a segurada a Senhora MARILYN MACHADO e dá outras providências.

O **PREFEITO DO MUNICÍPIO DE IBIPORÃ**, Estado do Paraná e o Instituto de Previdência de Iporã, no uso de suas atribuições que lhe são conferidas por Lei e de acordo com o disposto nos artigos 77 e 101 da Lei Municipal nº 2.809/2015, datado de 17 de dezembro de 2015, artigo 68 e 113 da Lei Municipal No. 2.432/2010 c/c o artigo 6º da Emenda Constitucional nº 041/2003 e em atendimento ao requerido pelo protocolo sob No. 067/2021 - Ibiprev,

**RESOLVE:**

**Art. 1º** Conceder "APOSENTADORIA ESPECIAL" (voluntariamente por tempo de contribuição e idade), a pedido com proventos integrais, a servidora MARILYN MACHADO – matrícula 1183-1, ocupante do cargo de Provimento Efetivo de Professor, em conformidade com a Lei Municipal No. 2.432/2010 que trata do Plano de Carreira e Remuneração do Magistério Público Municipal. Sendo os proventos de sua Aposentadoria correspondente ao Nível III, Classe 30 da Tabela de Vencimentos do Magistério no valor de R\$ 3.357,87 (três mil, trezentos e cinquenta e sete reais e oitenta e sete centavos) acrescidos de 29% (vinte e nove por cento) de adicional de tempo de serviço e 5% (cinco por cento) de gratificação por merecimento. Num total de R\$ 4.499,54 (quatro mil, quatrocentos e noventa e nove reais e cinquenta e quatro centavos).

**Parágrafo único.** Os proventos de sua aposentadoria, serão revistos na mesma proporção e na mesma data, sempre que se modificar a remuneração dos servidores em atividade, sendo também estendidos a servidora quaisquer benefícios ou vantagens posteriormente concedidos aos servidores em atividade, inclusive quando decorrentes da transformação ou reclassificação do cargo ou função em que se deu a aposentadoria ou que serviu de referência para a concessão da aposentadoria, em conformidade com o artigo 7º da Emenda Constitucional nº 041/2003, combinados com o artigo 101, parágrafo único, da Lei Municipal nº 2.809/2015, de 17 de dezembro de 2015.

**Art. 2º** A presente Portaria entrará em vigor na data de sua publicação, revogadas as disposições em contrário.

**FLAVIA CRISTINA MASUDA RUIZ**  
Diretora Presidente do IBIPREV

**JOSÉ MARIA FERREIRA**  
Prefeito do Município

**EDITAL Nº 009, DE 28 DE SETEMBRO DE 2021**

Divulga o modelo da cédula de votação das eleições dos Conselhos de Administração e Fiscal – 2021/2023 do IBIPREV - Instituto de Previdência de Iporã e dá outras providências.

A **Diretora Presidente da Comissão Eleitoral**, no uso de suas atribuições atribuídas pelos artigos 40 e 41 da Lei Municipal nº 2.809, de 17 de dezembro de 2015,

Considerando a Resolução nº. 001, de 31 de julho de 2018, que regulamenta o Processo de Eleição para compor os **CONSELHOS DE ADMINISTRAÇÃO E FISCAL DO INSTITUTO DE PREVIDÊNCIA DE IBIPORÃ** para o Biênio 2021/2023;

**RESOLVE:**

**Art. 1º** Divulgar o modelo da cédula de votação conforme o ANEXO I, do presente Edital.

**Art. 2º** Este Edital entra em vigor na data de sua publicação.

**FLAVIA CRISTINA MASUDA RUIZ**  
Diretora Presidente do IBIPREV

**JOSÉ MARIA FERREIRA**  
Prefeito do Município

**ANEXO – I****MODELO DE CÉDULA DE VOTAÇÃO****CÉDULA ELEITORAL**

**ATENÇÃO:** Votar em apenas 1 (um) candidato para cada conselho

**CONSELHO DE ADMINISTRAÇÃO****CONSELHO FISCAL**

## EDITAL Nº 008, DE 27 DE SETEMBRO DE 2021

Divulga a composição da Mesa Coletora e Junta Apuradora - dos votos que irão eleger os membros dos Conselhos de Administração e Fiscal do IBIPREV - Instituto de Previdência de Ibiporã e dá outras providências.

A Diretora Presidente da Comissão Eleitoral, no uso de suas atribuições atribuídas pelos artigos 40 e 41 da Lei Municipal nº 2.809, de 17 de dezembro de 2015,

Considerando a Resolução nº. 001, de 31 de julho de 2018, que regulamenta o Processo de Eleição para compor os **CONSELHOS DE ADMINISTRAÇÃO E FISCAL DO INSTITUTO DE PREVIDÊNCIA DE IBIPORÃ** para o Biênio 2021/2023;

### RESOLVE:

**Art. 1º** Divulgar a lista de servidores que irão compor a Mesa Coletora de votos nos locais de trabalho dos segurados do IBIPREV, por meio das urnas itinerantes e fixa conforme Anexo I, deste edital;

**Art. 2º** Divulga a lista de servidores que irão compor a Junta Apuradora, na contagem dos votos que irão eleger os membros do Conselho de Administração e Fiscal do IBIPREV, conforme Anexo I deste edital.

**Art. 3º** Este Edital entra em vigor na data de sua publicação.

**FLAVIA CRISTINA MASUDA RUIZ**

Diretora Presidente do IBIPREV

**JOSÉ MARIA FERREIRA**

Prefeito do Município

### ANEXO – I

#### COMPOSIÇÃO DA MESA COLETORA DE VOTOS

Nome Completo	Urna	Local
José Aparecido Moreira	01	Itinerante
Elizeu Soares	01	Itinerante
Edilson Aparecido Alves	02	Itinerante
Rosely Aparecida Flauzino	02	Itinerante
Aldemar Galassi	03	Itinerante
Denise Fabrini Castoldo	03	Itinerante
Nivaldo Manoel de Souza	04	Itinerante
Leandro Garcia Davólio	04	Itinerante
Renato José de Lima	05	Itinerante
Flavio Aparecido Rodrigues	05	Itinerante
Adriane Mika Sonoda	06	Fixa
Angélica Cristina Casagrande	06	Fixa

#### COMPOSIÇÃO DA JUNTA APURADORA DOS VOTOS

Nome Completo	Cargo	Lotação
Angélica Cristina Casagrande	Psicóloga	Secretaria de Saúde
Edilson Aparecido Alves	Assistente de Planej. e Gestão	Secretaria de Obras
José Aparecido Moreira	Técnico de Vigilância Sanitária	Vigilância
Isabela Storti Zuba	Tecnóloga em Gestão Pública	Ibiprev
Denise Fabrini Castoldo	Fonoaudióloga	Secretaria de Saúde
Renato José de Lima	Assistente Administrativo	Samae

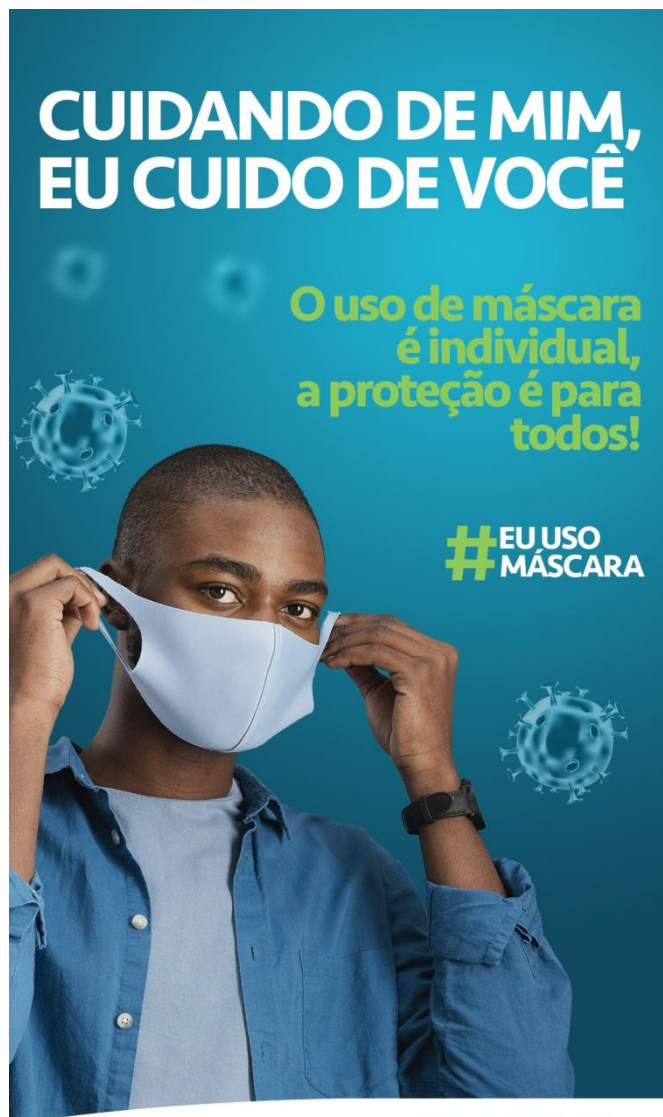

**SAMAE****DECRETO N.º445, DE 30 DE SETEMBRO DE 2021**

**Súmula:** Abre um Crédito Adicional Suplementar no valor de **R\$ 30.000,00 (Trinta mil reais)** junto ao SAMAE – Serviço Autônomo Municipal de Água e Esgoto.

**O Prefeito do Município de Ibiporã, Estado do Paraná,** no uso de suas atribuições legais, e tendo em vista o disposto no Artigo 6.º da Lei 3084 de 20 de Novembro de 2020,

**DECRETA:**

**Art. 1º** - Fica aberto no corrente exercício financeiro do Orçamento do **SAMAE – Serviço Autônomo Municipal de Água e Esgoto,** um Crédito Adicional Suplementar, no valor de **R\$ 30.000,00 (Trinta mil reais)** destinado ao reforço da dotação orçamentária abaixo indicada:

<b>18.000</b>	<b>SAMAE</b>	
18.002	DIVISÃO DO SISTEMA DE ÁGUA	
17.512.0018-1.144	MELHORIA E AMPLIAÇÃO DO SISTEMA DE ÁGUA	
<b>4.4.90.51.00.00</b>	<b>Obras e Instalações – Conta 45</b>	<b>R\$ 30.000,00</b>
<b>TOTAL DA FONTE –076- Recursos Ordinários Livres .....</b>		<b>R\$ 30.000,00</b>

**Art. 2º** - Como recurso para abertura do crédito de que trata o artigo anterior, fica o **SAMAE - Serviço Autônomo Municipal de Água e Esgoto,** autorizado a utilizar-se do proveniente da **ANULAÇÃO** amparada pelo inciso III do § 1º do artigo 43 da Lei Federal nº 4.320/64, a ser efetuada na seguinte dotação orçamentária abaixo:

<b>18.000</b>	<b>SAMAE</b>	
18.002	DIVISÃO DO SISTEMA DE ÁGUA	
17.512.0018-1.144	MELHORIA E AMPLIAÇÃO DO SISTEMA DE ÁGUA	
<b>4.4.90.61.00.00</b>	<b>Aquisição de Imóveis - Conta 46</b>	<b>R\$ 30.000,00</b>
<b>TOTAL DA FONTE - 076 Recursos Ordinários (Livres).....</b>		<b>R\$ 30.000,00</b>

**Art. 3º** - O presente Decreto entrará em vigor na data de sua publicação, revogadas as disposições em contrário.

Ibiporã – Pr., 30 de Setembro de 2021.

**HELIO CESAR DA SILVA**  
Diretor Contábil e Financeiro

**NELSON HIDEMI OKANO**  
Diretor Presidente SAMAE

**JOSÉ MARIA FERREIRA**  
Prefeito do Município

O JORNAL OFICIAL DO MUNICÍPIO DE IBIPORÃ  
é uma publicação sob a responsabilidade da  
PREFEITURA MUNICIPAL DE IBIPORÃ  
CNPJ 76.244.961/0001-03

Núcleo de Comunicação Social  
Chefe do Núcleo: Luciano Betiate  
Jornalista: Caroline Vicentini  
Diagramação: Gabriela de Carvalho Lunardelli  
Contato: (43) 3178-8440 | atosoficiais@ibipora.pr.gov.br  
www.ibipora.pr.gov.br/jornal-oficial