



Jornal Oficial do Município de Ibiporã

LEI Nº 2.643 DE 26 DE SETEMBRO 2013 | LEI Nº 2.705 DE 21 JULHO DE 2014

ANO IX | Nº 1.514
07 DE JANEIRO DE 2022
Nº PÁGS: 10

JORNALISTA:
CAROLINE VICENTINI
MTB 04777

DIAGRAMAÇÃO:
JEAN C. MOLEDO DE ASSIS

DEPARTAMENTO DE COMPRAS E LICITAÇÃO

HOMOLOGAÇÃO DE LICITAÇÃO	
PREGÃO ELETRÔNICO Nº 88/2021	
Tipo:	Menor preço por item.
Objeto:	Contratação De Empresa Para Prestação De Serviços De Manutenção Preventiva E Corretiva Dos Veículos Que Compõem A Frota Da Prefeitura Municipal De Ibiporã.
Entrega:	03 (três) dias, a contar do recebimento da ordem de serviço.
Vigência do contrato:	12 (doze) meses, a contar da data de assinatura.
Prazo de pagamento:	30 (trinta) dias.
Vencedora (s)	SOUZA & BARACO LTDA, vencedor dos lotes 01, 02, 03, 04 e 06. PS CUNHA FUNILARIA, vencedor do lote 05.
Valor Total:	R\$ 418.350,00.
Ibiporã, 06 de janeiro de 2022.	

JOSE MARIA FERREIRA
Prefeito

AVISO DE LICITAÇÃO	
PREGÃO ELETRÔNICO Nº 01/2022	
Tipo:	MENOR PREÇO POR ITEM
Objeto:	Aquisição De Materiais Esportivos
Prazo de Entrega:	15 (quinze) dias, a contar do recebimento da requisição de material.
Vigência do contrato:	12 (doze) meses, a contar da data de sua assinatura.
Prazo de pagamento:	30 (trinta) dias.
Data de abertura:	20/01/2021, às 09:00.
Valor Máximo Total:	R\$ 353.926,82
Informações:	Rua Padre Vitoriano Valente, 540 - Ibiporã/PR, no Departamento de Licitação, Secretaria de Administração, das 8h00min às 17h00min - Telefone (43) 3178-8483. Retirada do edital no endereço www.ibipora.pr.gov.br
Ibiporã, 07 de janeiro de 2022.	

JOSE MARIA FERREIRA
Prefeito

AVISO DE LICITAÇÃO	
PREGÃO ELETRÔNICO Nº 02/2022	
Tipo:	MENOR PREÇO POR ITEM
Objeto:	Contratação de Empresa para Fornecimento de PROFESSORES E Instrutores para condução de aulas com conteúdo artístico, cultural e esportivo.
Prazo de Entrega:	30 (trinta) dias, a contar do recebimento da ordem de serviço.
Vigência do contrato:	12 (doze) meses, a contar da data de sua assinatura.
Prazo de pagamento:	30 (trinta) dias.
Data de abertura:	26/01/2021, às 09:00.
Valor Máximo Total:	R\$ 3.937.073,34
Informações:	Rua Padre Vitoriano Valente, 540 - Ibiporã/PR, no Departamento de Licitação, Secretaria de Administração, das 8h00min às 17h00min - Telefone (43) 3178-8483. Retirada do edital no endereço www.ibipora.pr.gov.br
Ibiporã, 07 de janeiro de 2022.	

JOSE MARIA FERREIRA
Prefeito

REFORCE SUA PROTEÇÃO
RECEBA A
SEGUNDA DOSE.

ATENTE-SE ÀS DATAS, AGENDE POR MEIO DO SITE OU PROCURE A UBS MAIS PRÓXIMA PARA ORIENTAÇÃO.

www.ibipora.pr.gov.br

 **PREFEITURA DE IBIPORÃ**



AVISO DE LICITAÇÃO	
PREGÃO ELETRÔNICO Nº 03/2022	
Tipo:	MENOR PREÇO POR ITEM
Objeto:	Contratação De Empresa Para A Confeção De Materiais Gráficos, Papelaria E Comunicação Visual, Tais Como Adesivos, Plotagem, Envelopamento, Banners, Placas E Outros.
Prazo de Entrega:	15 (quinze) dias, a contar do recebimento da requisição de material.
Vigência do contrato:	12 (doze) meses, a contar da data de sua assinatura.
Prazo de pagamento:	30 (trinta) dias.
Data de abertura:	26/01/2021, às 09:00.
Valor Máximo Total:	R\$ 891.379,29
Informações:	Rua Padre Vitoriano Valente, 540 - Ibiporã/PR, no Departamento de Licitação, Secretaria de Administração, das 8h00min às 17h00min - Telefone (43) 3178-8483. Retirada do edital no endereço www.ibipora.pr.gov.br
Ibiporã, 07 de janeiro de 2022.	

JOSE MARIA FERREIRA
Prefeito

AVISO DE LICITAÇÃO	
PREGÃO ELETRÔNICO Nº 04/2022	
Tipo:	MENOR PREÇO POR ITEM
Objeto:	Aquisição De Materiais Elétricos E Brocas Para Manutenção Elétrica Em Prédios Públicos.
Prazo de Entrega:	15 (quinze) dias, a contar do recebimento da requisição de material.
Vigência do contrato:	12 (doze) meses, a contar da data de sua assinatura.
Prazo de pagamento:	30 (trinta) dias.
Data de abertura:	27/01/2021, às 09:00.
Valor Máximo Total:	R\$ 1.468.314,04.
Informações:	Rua Padre Vitoriano Valente, 540 - Ibiporã/PR, no Departamento de Licitação, Secretaria de Administração, das 8h00min às 17h00min - Telefone (43) 3178-8483. Retirada do edital no endereço www.ibipora.pr.gov.br
Ibiporã, 07 de janeiro de 2022.	

JOSE MARIA FERREIRA
Prefeito

AVISO DE LICITAÇÃO	
PREGÃO ELETRÔNICO Nº 05/2022	
Tipo:	MENOR PREÇO POR ITEM
Objeto:	Aquisição De "Equipamentos Audiovisuais", Compreendendo O Fornecimento E A Garantia, Em Atendimento Às Necessidades Operacionais Da Administração Pública, Em Especial Do Núcleo De Comunicação Social, Secretaria De Cultura E Turismo E Secretaria De Educação.
Prazo de Entrega:	15 (quinze) dias, a contar do recebimento da requisição de material.
Vigência do contrato:	12 (doze) meses, a contar da data de sua assinatura.
Prazo de pagamento:	30 (trinta) dias.
Data de abertura:	28/01/2021, às 09:00.
Valor Máximo Total:	R\$ 181.128,49.
Informações:	Rua Padre Vitoriano Valente, 540 - Ibiporã/PR, no Departamento de Licitação, Secretaria de Administração, das 8h00min às 17h00min - Telefone (43) 3178-8483. Retirada do edital no endereço www.ibipora.pr.gov.br
Ibiporã, 07 de janeiro de 2022.	

JOSE MARIA FERREIRA
Prefeito

AVISO DE LICITAÇÃO	
PREGÃO ELETRÔNICO Nº 06/2022	
Tipo:	MENOR PREÇO POR ITEM
Objeto:	Contratação De Empresa Especializada Para Fornecimento De Troféus E Medalhas Para Premiação Das Atividades Da Secretaria De Esportes, Recreação E Lazer E Demais Datas Comemorativas Do Município De Ibiporã.
Prazo de Entrega:	15 (quinze) dias, a contar do recebimento da requisição de material.
Vigência do contrato:	12 (doze) meses, a contar da data de sua assinatura.
Prazo de pagamento:	30 (trinta) dias.
Data de abertura:	28/01/2021, às 09:00.
Valor Máximo Total:	R\$ 170.775,40.
Informações:	Rua Padre Vitoriano Valente, 540 - Ibiporã/PR, no Departamento de Licitação, Secretaria de Administração, das 8h00min às 17h00min - Telefone (43) 3178-8483. Retirada do edital no endereço www.ibipora.pr.gov.br
Ibiporã, 07 de janeiro de 2022.	

JOSE MARIA FERREIRA
Prefeito



DEPARTAMENTO DE CONTABILIDADE

DECRETO Nº 14, DE 06 DE JANEIRO DE 2022

Dispõe sobre a programação financeira, do cronograma de execução mensal de desembolso e do desdobramento da receita em metas bimestrais de arrecadação, e dá outras providências.

O PREFEITO DO MUNICÍPIO DE IBIPORÃ, Estado do Paraná, no uso das atribuições e de acordo com o disposto nos artigos 8º e 13º da Lei Complementar nº 101 de 04 de maio de 2000,

DECRETA:

Art. 1º Fica estabelecida a Programação Financeira, cronograma de execução mensal de desembolso e desdobramento da receita em metas bimestrais de arrecadação para o exercício financeiro de 2022, da Prefeitura Municipal de Ibiporã, Câmara Municipal de Ibiporã, Fundação Cultural de Ibiporã, Instituto de Previdência de Ibiporã - IBIPREV e Serviço Autônomo Municipal de Água e Esgoto – SAMAE, conforme disposto nos artigos 8º e 13º, da Lei Complementar nº 101, de 04 de maio de 2000.

Parágrafo único - Os anexos deste decreto estabelecem a programação financeira, cronograma de execução mensal de desembolso e demonstrativo do desdobramento da receita em metas bimestrais de arrecadação para o exercício financeiro de 2022 da Prefeitura Municipal de Ibiporã, Câmara Municipal de Ibiporã, Fundação Cultural de Ibiporã, Instituto de Previdência de Ibiporã - IBIPREV e Serviço Autônomo Municipal de Água e Esgoto – SAMAE.

Art. 2º A verificação do cumprimento da programação financeira e do cronograma de execução mensal de desembolso se dará bimestralmente, por Entidade, e, se verificado o desequilíbrio fiscal, o mesmo deverá ser reconduzido pela Entidade que lhe der causa no bimestre seguinte, conforme os valores constantes dos anexos deste Decreto.

Parágrafo único – A não recondução no bimestre seguinte aos limites estabelecidos por este decreto acarretará a Entidade que lhe der causa a limitação de empenhos e movimentação financeira, conforme previsto no artigo 9º, da Lei Complementar nº 101, de 04 de maio de 2000.

Art. 3º Este Decreto entra em vigor na data de sua publicação, e seus efeitos retroagem a 02 de janeiro de 2022.

JOSE MARIA FERREIRA

Prefeito

ANEXO I – CRONOGRAMA DE EXECUÇÃO MENSAL DE DESEMBOLSO

DESCRIÇÃO	PREVISÃO INICIAL DESPESA FIXADA	ANEXO I											
		1º BIMESTRE		2º BIMESTRE		3º BIMESTRE		4º BIMESTRE		5º BIMESTRE		6º BIMESTRE	
		JANEIRO	FEVEREIRO	MARÇO	ABRIL	MAIO	JUNHO	JULHO	AGOSTO	SETEMBRO	OUTUBRO	NOVEMBRO	DEZEMBRO
Prefeitura Municipal de Ibiporã	168.826.000,00	8.914.802,08	11.777.826,65	12.602.958,83	13.080.334,56	15.007.727,71	14.155.623,82	12.503.352,73	14.052.423,66	20.264.089,25	11.775.804,51	12.755.730,45	21.935.325,75
DESPESAS CORRENTES	155.188.320,00	8.237.410,88	10.882.888,55	11.645.323,06	12.086.425,40	13.867.365,59	13.080.008,81	11.553.285,53	12.984.650,31	18.724.322,52	10.881.020,06	11.786.486,33	19.459.132,96
Pessoal e Encargos Sociais	90.732.200,00	4.816.073,96	6.362.775,37	6.808.539,33	7.066.433,65	8.107.675,81	7.647.340,83	6.754.728,79	7.591.588,65	10.947.337,89	6.361.682,94	6.891.071,67	11.376.951,21
Juros e Encargos da Dívida	250.010,00	13.270,55	17.532,45	18.760,74	19.471,36	22.340,47	21.072,03	18.612,46	20.918,41	30.165,08	17.529,44	18.988,15	31.348,86
Outras Despesas Correntes	64.206.110,00	3.408.066,47	4.502.580,73	4.818.022,99	5.000.520,39	5.737.349,31	5.411.595,95	4.779.944,28	5.372.143,25	7.746.819,55	4.501.807,68	4.876.426,51	8.050.832,89
DESPESAS DE CAPITAL	12.761.680,00	677.391,20	894.938,10	957.635,77	993.909,16	1.140.362,12	1.075.615,01	950.067,20	1.067.773,35	1.539.766,73	894.784,45	969.244,12	1.600.192,79
INVESTIMENTOS	11.506.670,00	610.775,15	806.928,04	863.459,89	896.166,08	1.028.216,55	969.836,81	856.635,63	962.766,31	1.388.342,89	806.789,50	873.926,65	1.442.826,50
Amortização e Encargos Div. Ativa	1.255.010,00	66.616,05	88.010,06	94.175,88	97.743,08	112.145,57	105.778,20	93.431,57	105.007,04	151.423,84	87.994,95	95.317,47	157.366,29
Reserva de Contingência	876.000,00	-	-	-	-	-	-	-	-	-	-	-	876.000,00
Restos a Pagar	23.668.089,91	1.709.438,68	1.554.718,68	2.115.688,35	1.499.817,52	1.932.564,52	2.037.978,59	1.839.943,84	2.654.998,85	1.546.474,44	1.960.446,22	1.895.409,20	2.920.611,02
Interferência Financeira	6.299.000,00	524.916,67	524.916,67	524.916,67	524.916,67	524.916,67	524.916,67	524.916,67	524.916,67	524.916,67	524.916,67	524.916,67	524.916,63
TOTAL POR MÊS	11.149.157,43	13.857.462,00	15.243.563,85	15.105.068,75	17.465.208,90	16.718.519,08	14.868.213,24	17.232.339,18	22.335.480,36	14.261.167,40	15.176.056,32	25.380.853,40	40.556.909,72
TOTAL POR BIMESTRE		25.006.619,43		30.348.632,60		34.183.727,98		32.100.552,42		36.596.647,76		40.556.909,72	

IBIPORÃ/PR, 06 DE JANEIRO DE 2022

JOSÉ MARIA FERREIRA
Prefeito Municipal



CÂMARA MUNICIPAL DE IBIPORÃ													
PROGRAMAÇÃO FINANCEIRA DA DESPESA ORÇAMENTÁRIA (LRF ART 8º 101/2000)													
DECRETO 14/2022													
DESCRIÇÃO	PREVISÃO INICIAL DESPESA FIXADA	ANEXO I										EXERCÍCIO 2022	
		1º BIMESTRE		2º BIMESTRE		3º BIMESTRE		4º BIMESTRE		5º BIMESTRE		6º BIMESTRE	
		JANEIRO	FEVEREIRO	MARÇO	ABRIL	MAIO	JUNHO	JULHO	AGOSTO	SETEMBRO	OUTUBRO	NOVEMBRO	DEZEMBRO
Câmara Municipal de Ibiporã	5.826.000,00	485.500,00	485.500,00	485.500,00	485.500,00	485.500,00	485.500,00	485.500,00	485.500,00	485.500,00	485.500,00	485.500,00	
Pessoal e Encargos Sociais	4.102.000,00	341.833,33	341.833,33	341.833,33	341.833,33	341.833,33	341.833,33	341.833,33	341.833,33	341.833,33	341.833,33	341.833,33	
Outras Despesas Correntes	864.000,00	72.000,00	72.000,00	72.000,00	72.000,00	72.000,00	72.000,00	72.000,00	72.000,00	72.000,00	72.000,00	72.000,00	
Investimentos	860.000,00	71.666,67	71.666,67	71.666,67	71.666,67	71.666,67	71.666,67	71.666,67	71.666,67	71.666,67	71.666,67	71.666,67	
Reserva de Contingência	-	-	-	-	-	-	-	-	-	-	-	-	
Reserva p/ RPPS	-	-	-	-	-	-	-	-	-	-	-	-	
Restos a Pagar	-	-	-	-	-	-	-	-	-	-	-	-	
Interferência Financeira	4.000,00	333,33	333,33	333,33	333,33	333,33	333,33	333,33	333,33	333,33	333,33	333,33	
TOTAL POR MÊS		485.833,33	485.833,33	485.833,33	485.833,33	485.833,33	485.833,33	485.833,33	485.833,33	485.833,33	485.833,33	485.833,33	
TOTAL POR BIMESTRE		971.666,66		971.666,66		971.666,66		971.666,66		971.666,66		971.666,66	

IBIPORÃ/PR, 06 DE JANEIRO DE 2022.

PEDRO LUIZ CHIMENTÃO
PRESIDENTE

FUNDAÇÃO CULTURAL DE IBIPORÃ													
PROGRAMAÇÃO FINANCEIRA DA DESPESA ORÇAMENTÁRIA (LRF ART 8º 101/2000)													
DECRETO 14/2022													
DESCRIÇÃO	PREVISÃO INICIAL DESPESA FIXADA	ANEXO I										EXERCÍCIO 2022	
		1º BIMESTRE		2º BIMESTRE		3º BIMESTRE		4º BIMESTRE		5º BIMESTRE		6º BIMESTRE	
		JANEIRO	FEVEREIRO	MARÇO	ABRIL	MAIO	JUNHO	JULHO	AGOSTO	SETEMBRO	OUTUBRO	NOVEMBRO	DEZEMBRO
Fundação Cultural de Ibiporã	91.000,00	4.798,44	6.339,48	6.783,61	7.040,56	8.077,99	8.119,34	6.730,00	7.563,79	10.907,26	6.338,39	6.865,84	11.435,30
Pessoal e Encargos Sociais	-	-	-	-	-	-	-	-	-	-	-	-	-
Outras Despesas Correntes	90.400,00	4.798,44	6.339,48	6.783,61	7.040,56	8.077,99	7.619,34	6.730,00	7.563,79	10.907,26	6.338,39	6.865,84	11.335,30
Investimentos	500,00	-	-	-	-	-	500,00	-	-	-	-	-	-
Reserva de Contingência	100,00	-	-	-	-	-	-	-	-	-	-	-	100,00
Restos a Pagar	-	-	-	-	-	-	-	-	-	-	-	-	-
Interferência Financeira	-	-	-	-	-	-	-	-	-	-	-	-	-
TOTAL POR MÊS		4.798,44	6.339,48	6.783,61	7.040,56	8.077,99	8.119,34	6.730,00	7.563,79	10.907,26	6.338,39	6.865,84	11.435,30
TOTAL POR BIMESTRE		11.137,92		13.824,17		16.197,33		14.293,79		17.245,65		18.301,14	

IBIPORÃ/PR, 06 DE JANEIRO DE 2022.

LOURDES APARECIDA DA SILVA NARCIZO
DIRETORA PRESIDENTE

INSTITUTO DE PREVIDENCIA DE IBIPORÃ													
PROGRAMAÇÃO FINANCEIRA DA DESPESA ORÇAMENTÁRIA (LRF ART 8º 101/2000)													
DECRETO 14/2022													
DESCRIÇÃO	PREVISÃO INICIAL DESPESA FIXADA	ANEXO I										EXERCÍCIO 2022	
		1º BIMESTRE		2º BIMESTRE		3º BIMESTRE		4º BIMESTRE		5º BIMESTRE		6º BIMESTRE	
		JANEIRO	FEVEREIRO	MARÇO	ABRIL	MAIO	JUNHO	JULHO	AGOSTO	SETEMBRO	OUTUBRO	NOVEMBRO	DEZEMBRO
Instituto de Previdência de Ibiporã	41.842.000,00	1.695.112,86	2.239.505,17	2.396.400,65	2.487.171,68	2.853.657,54	2.691.633,50	2.377.460,97	2.672.010,41	3.853.133,01	2.239.120,67	2.425.449,56	13.911.343,98
Pessoal e Encargos Sociais	30.824.800,00	1.636.183,34	2.161.650,20	2.313.091,31	2.400.706,74	2.754.451,95	2.598.060,57	2.294.810,05	2.579.119,67	3.719.181,29	2.161.279,06	2.341.130,34	3.865.135,48
Outras Despesas Correntes	1.053.800,00	55.935,80	73.899,81	79.077,09	82.072,38	94.165,78	88.819,27	78.452,12	88.171,74	127.146,75	73.887,13	80.035,66	132.136,47
Investimentos	56.400,00	2.993,72	3.955,16	4.232,25	4.392,56	5.039,81	4.753,66	4.198,80	4.719,00	6.804,97	3.954,48	4.283,56	7.072,03
Reserva de Contingência	-	-	-	-	-	-	-	-	-	-	-	-	-
Reserva p/ RPPS	9.907.000,00	-	-	-	-	-	-	-	-	-	-	-	9.907.000,00
Restos a Pagar	12.801,68	12.801,68	-	-	-	-	-	-	-	-	-	-	-
Interferência Financeira	-	-	-	-	-	-	-	-	-	-	-	-	-
TOTAL POR MÊS		1.707.914,54	2.239.505,17	2.396.400,65	2.487.171,68	2.853.657,54	2.691.633,50	2.377.460,97	2.672.010,41	3.853.133,01	2.239.120,67	2.425.449,56	13.911.343,98
TOTAL POR BIMESTRE		3.947.419,71		4.883.572,33		5.545.291,04		5.049.471,38		6.092.253,68		16.336.793,54	

IBIPORÃ/PR, 06 DE JANEIRO DE 2022

FLAVIA CRISTINA MASUDA RUIZ
DIRETORA PRESIDENTE

SERVIÇO AUTÔNOMO DE ÁGUA E ESGOTO - SAMAE													
PROGRAMAÇÃO FINANCEIRA DA DESPESA ORÇAMENTÁRIA (LRF ART 8º 101/2000)													
ANEXO DO DECRETO 14/2022													
DESCRIÇÃO	PREVISÃO INICIAL DESPESA FIXADA	ANEXO I										EXERCÍCIO 2022	
		1º BIMESTRE		2º BIMESTRE		3º BIMESTRE		4º BIMESTRE		5º BIMESTRE		6º BIMESTRE	
		JANEIRO	FEVEREIRO	MARÇO	ABRIL	MAIO	JUNHO	JULHO	AGOSTO	SETEMBRO	OUTUBRO	NOVEMBRO	DEZEMBRO
Serviço Autônomo de Água e Esgoto	23.367.500,00	1.761.267,40	1.914.704,50	2.367.333,40	1.987.307,20	1.840.084,85	1.793.603,45	1.899.611,85	1.888.067,15	1.863.115,80	1.886.168,25	1.819.640,50	2.346.595,65
Pessoal e Encargos Sociais	9.516.000,00	686.103,60	661.362,00	858.343,20	772.699,20	750.812,40	750.812,40	743.199,60	775.554,00	726.070,80	791.731,20	793.634,40	1.205.677,20
Outras Despesas Correntes	12.911.500,00	996.767,80	1.174.946,50	1.430.594,20	1.136.212,00	1.010.970,45	964.489,05	1.078.110,25	1.034.211,15	1.058.743,00	1.016.135,05	947.704,10	1.062.616,45
Investimentos	940.000,00	78.396,00	78.396,00	78.396,00	78.396,00	78.302,00	78.302,00	78.302,00	78.302,00	78.302,00	78.302,00	78.302,00	78.302,00
Reserva de Contingência	117.500,00	-	-	-	-	-	-	-	-	-	-	-	117.500,00
Restos a Pagar	1.857.036,24	587.110,87	293.555,44	234.844,35	195.703,62	156.562,90	97.851,81	97.851,81	97.851,81	97.851,81	97.851,81	97.851,81	-
Interferência Financeira	15.000,00	-	-	15.000,00	-	-	-	-	-	-	-	-	-
TOTAL POR MÊS		1.761.267,40	1.914.704,50	2.367.333,40	1.987.307,20	1.840.084,85	1.793.603,45	1.899.611,85	1.888.067,15	1.863.115,80	1.886.168,25	1.819.640,50	2.464.095,65
TOTAL POR BIMESTRE		3.675.971,90		4.369.640,60		3.633.688,30		3.787.679,00		3.749.284,05		4.283.736,15	

IBIPORÃ, 06 DE JANEIRO DE 2022

NELSON HIDEIMI OKANO
DIRETOR PRESIDENTE



ANEXO II – PROGRAMAÇÃO FINANCEIRA DA RECEITA

DESCRIÇÃO	PREFEITURA MUNICIPAL DE IBIPORÃ												
	PROGRAMAÇÃO FINANCEIRA DA RECEITA ORÇAMENTÁRIA (LRF ART 8º 101/2000)												
	DECRETO 14/2022												
ANEXO II													
EXERCÍCIO 2022													
PREVISÃO INICIAL	1º BIMESTRE		2º BIMESTRE		3º BIMESTRE		4º BIMESTRE		5º BIMESTRE		6º BIMESTRE		
RECEITA ESTIMADA	JANEIRO	FEVEREIRO	MARÇO	ABRIL	MAIO	JUNHO	JULHO	AGOSTO	SETEMBRO	OUTUBRO	NOVEMBRO	DEZEMBRO	
RECEITAS CORRENTES	194.005.840,00	17.188.220,95	15.071.539,78	21.961.632,76	15.700.276,77	15.909.048,57	13.552.190,90	18.381.087,89	14.599.799,95	13.098.337,01	16.935.230,33	13.207.664,66	18.400.810,43
RECEITA DE IMPOSTOS, TAXAS E CONTRIBUIÇÕES DE MELHORIA	43.429.000,00	3.847.653,49	3.373.825,76	4.916.201,23	3.514.571,11	3.561.305,53	3.033.713,31	4.114.681,63	3.268.224,88	2.932.116,26	3.791.020,51	2.956.589,70	4.119.096,59
RECEITA DE CONTRIBUIÇÕES	5.813.000,00	515.010,93	451.588,78	658.036,74	470.427,64	476.683,07	406.064,51	550.752,82	437.454,03	392.465,68	507.430,57	395.741,46	551.343,77
RECEITA PATRIMONIAL	280.000,00	24.806,99	21.752,08	31.696,25	22.659,51	22.960,82	19.559,27	26.528,61	21.071,24	18.904,25	24.441,86	19.062,03	26.557,09
RECEITA AGROPECUÁRIA	-	-	-	-	-	-	-	-	-	-	-	-	-
RECEITA INDUSTRIAL	-	-	-	-	-	-	-	-	-	-	-	-	-
RECEITA DE SERVIÇOS	-	-	-	-	-	-	-	-	-	-	-	-	-
TRANSFERÊNCIAS CORRENTES	143.923.840,00	12.751.135,55	11.180.868,99	16.292.306,04	11.647.299,49	11.802.177,51	10.053.735,26	13.636.067,62	10.830.907,32	9.717.042,33	12.563.453,66	9.798.147,40	13.650.698,83
OUTRAS RECEITAS CORRENTES	560.000,00	49.613,99	43.504,17	63.392,50	45.319,02	45.921,64	39.118,55	53.057,21	42.142,48	37.808,49	48.883,73	38.124,07	53.114,15
RECEITA DE CAPITAL	160,00	13,33	13,33	13,33	13,33	13,33	13,33	13,33	13,33	13,33	13,33	13,33	13,33
OPERAÇÕES DE CRÉDITO	-	-	-	-	-	-	-	-	-	-	-	-	-
ALIAÇÕES DE BENS	-	-	-	-	-	-	-	-	-	-	-	-	-
AMORT. DE EMPRÉSTIMOS	-	-	-	-	-	-	-	-	-	-	-	-	-
TRANSFERÊNCIA DE CAPITAL	160,00	13,33	13,33	13,33	13,33	13,33	13,33	13,33	13,33	13,33	13,33	13,33	13,33
OUTRAS RECEITAS DE CAPITAL	-	-	-	-	-	-	-	-	-	-	-	-	-
INTERFERÊNCIA FINANCEIRA	-	-	-	-	-	-	-	-	-	-	-	-	-
DEDUÇÃO DA RECEITA	18.881.000,00	1.672.788,82	1.466.789,57	2.137.345,91	1.527.979,39	1.548.297,44	1.318.923,78	1.788.880,79	1.420.878,99	1.274.753,90	1.648.167,31	1.285.393,87	1.790.800,23
DISPONIBILIDADE EXERC. ANT	68.518.646,28	-	-	-	-	-	-	-	-	-	-	-	-
TOTAL POR MÊS	-	15.515.445,46	13.604.763,54	19.824.300,18	14.172.310,71	14.360.764,46	12.233.280,45	16.592.220,43	13.178.934,29	11.823.596,44	15.287.076,35	11.922.284,12	16.610.023,57
TOTAL DO BIMESTRE	-	29.120.209,00		33.996.610,89		26.594.044,91		29.771.154,72		27.110.672,79		28.532.307,69	

IBIPORÃ/PR, 06 DE JANEIRO DE 2022

JOSÉ MARIA FERREIRA
PREFEITO MUNICIPAL

DESCRIÇÃO	CÂMARA MUNICIPAL DE IBIPORÃ												
	PROGRAMAÇÃO FINANCEIRA DA RECEITA ORÇAMENTÁRIA (LRF ART 8º 101/2000)												
	DECRETO 14/2022												
ANEXO II													
EXERCÍCIO 2022													
PREVISÃO INICIAL	1º BIMESTRE		2º BIMESTRE		3º BIMESTRE		4º BIMESTRE		5º BIMESTRE		6º BIMESTRE		
RECEITA ESTIMADA	JANEIRO	FEVEREIRO	MARÇO	ABRIL	MAIO	JUNHO	JULHO	AGOSTO	SETEMBRO	OUTUBRO	NOVEMBRO	DEZEMBRO	
RECEITAS CORRENTES	-	-	-	-	-	-	-	-	-	-	-	-	
RECEITA TRIBUTÁRIA	-	-	-	-	-	-	-	-	-	-	-	-	
RECEITA DE CONTRIBUIÇÕES	-	-	-	-	-	-	-	-	-	-	-	-	
RECEITA PATRIMONIAL	-	-	-	-	-	-	-	-	-	-	-	-	
RECEITA AGROPECUÁRIA	-	-	-	-	-	-	-	-	-	-	-	-	
RECEITA INDUSTRIAL	-	-	-	-	-	-	-	-	-	-	-	-	
RECEITA DE SERVIÇOS	-	-	-	-	-	-	-	-	-	-	-	-	
TRANSFERÊNCIAS CORRENTES	-	-	-	-	-	-	-	-	-	-	-	-	
OUTRAS RECEITAS CORRENTES	-	-	-	-	-	-	-	-	-	-	-	-	
RECEITA DE CAPITAL	-	-	-	-	-	-	-	-	-	-	-	-	
OPERAÇÕES DE CRÉDITO	-	-	-	-	-	-	-	-	-	-	-	-	
ALIAÇÕES DE BENS	-	-	-	-	-	-	-	-	-	-	-	-	
TRANSFERÊNCIA DE CAPITAL	-	-	-	-	-	-	-	-	-	-	-	-	
OUTRAS RECEITAS DE CAPITAL	-	-	-	-	-	-	-	-	-	-	-	-	
RECEITAS CORRENTES INTRA	-	-	-	-	-	-	-	-	-	-	-	-	
INTERFERÊNCIA FINANCEIRA	5.830.000,00	485.833,33	485.833,33	485.833,33	485.833,33	485.833,33	485.833,33	485.833,33	485.833,33	485.833,33	485.833,33	485.833,37	
DEDUÇÃO DA RECEITA	-	-	-	-	-	-	-	-	-	-	-	-	
DISPONIBILIDADE EXERC. ANT	-	-	-	-	-	-	-	-	-	-	-	-	
TOTAL DO MÊS	-	485.833,33	485.833,33	485.833,33	485.833,33	485.833,33	485.833,33	485.833,33	485.833,33	485.833,33	485.833,33	485.833,37	
TOTAL DO BIMESTRE	-	971.666,66		971.666,66		971.666,66		971.666,66		971.666,66		971.666,70	

IBIPORÃ/PR, 06 DE JANEIRO DE 2022.

PEDRO LUIZ CHIMENTÃO
PRESIDENTE

DESCRIÇÃO	FUNDAÇÃO CULTURAL DE IBIPORÃ												
	PROGRAMAÇÃO FINANCEIRA DA RECEITA ORÇAMENTÁRIA (LRF ART 8º 101/2000)												
	DECRETO 14/2022												
ANEXO II													
EXERCÍCIO 2022													
PREVISÃO INICIAL	1º BIMESTRE		2º BIMESTRE		3º BIMESTRE		4º BIMESTRE		5º BIMESTRE		6º BIMESTRE		
RECEITA ESTIMADA	JANEIRO	FEVEREIRO	MARÇO	ABRIL	MAIO	JUNHO	JULHO	AGOSTO	SETEMBRO	OUTUBRO	NOVEMBRO	DEZEMBRO	
RECEITAS CORRENTES	3.000,00	265,79	233,06	339,60	242,78	246,01	209,56	284,24	225,76	202,55	261,88	204,24	284,53
RECEITA TRIBUTÁRIA	-	-	-	-	-	-	-	-	-	-	-	-	-
RECEITA DE CONTRIBUIÇÕES	-	-	-	-	-	-	-	-	-	-	-	-	-
RECEITA PATRIMONIAL	3.000,00	265,79	233,06	339,60	242,78	246,01	209,56	284,24	225,76	202,55	261,88	204,24	284,53
RECEITA AGROPECUÁRIA	-	-	-	-	-	-	-	-	-	-	-	-	-
RECEITA INDUSTRIAL	-	-	-	-	-	-	-	-	-	-	-	-	-
RECEITA DE SERVIÇOS	-	-	-	-	-	-	-	-	-	-	-	-	-
TRANSFERÊNCIAS CORRENTES	-	-	-	-	-	-	-	-	-	-	-	-	-
OUTRAS RECEITAS CORRENTES	-	-	-	-	-	-	-	-	-	-	-	-	-
RECEITA DE CAPITAL	-	-	-	-	-	-	-	-	-	-	-	-	-
OPERAÇÕES DE CRÉDITO	-	-	-	-	-	-	-	-	-	-	-	-	-
ALIAÇÕES DE BENS	-	-	-	-	-	-	-	-	-	-	-	-	-
AMORT. DE EMPRÉSTIMOS	-	-	-	-	-	-	-	-	-	-	-	-	-
TRANSFERÊNCIA DE CAPITAL	-	-	-	-	-	-	-	-	-	-	-	-	-
OUTRAS RECEITAS DE CAPITAL	-	-	-	-	-	-	-	-	-	-	-	-	-
RECEITAS CORRENTES INTRA	-	-	-	-	-	-	-	-	-	-	-	-	-
INTERFERÊNCIA FINANCEIRA	88.000,00	7.333,33	7.333,33	7.333,33	7.333,33	7.333,33	7.333,33	7.333,33	7.333,33	7.333,33	7.333,33	7.333,37	
DEDUÇÃO DA RECEITA	-	-	-	-	-	-	-	-	-	-	-	-	
DISPONIBILIDADE EXERC. ANT	162.366,98	-	-	-	-	-	-	-	-	-	-	-	
TOTAL DO MÊS	-	7.599,12	7.566,39	7.672,93	7.576,11	7.579,34	7.542,89	7.617,57	7.559,09	7.535,88	7.595,21	7.537,57	7.617,90
TOTAL DO BIMESTRE	-	15.165,51		15.249,04		15.122,23		15.176,66		15.131,09		15.155,47	

IBIPORÃ/PR, 06 DE JANEIRO DE 2022.

LOURDES APARECIDA DA SILVA NARCIZO



INSTITUTO DE PREVIDÊNCIA DE IBIPORÃ

PROGRAMAÇÃO FINANCEIRA DA RECEITA ORÇAMENTÁRIA (LRF ART 8º 101/2000)

DECRETO 14/2022

DESCRIÇÃO	PREVISÃO INICIAL RECEITA ESTIMADA	ANEXO II											
		1º BIMESTRE		2º BIMESTRE		3º BIMESTRE		4º BIMESTRE		5º BIMESTRE		6º BIMESTRE	
		JANEIRO	FEVEREIRO	MARÇO	ABRIL	MAIO	JUNHO	JULHO	AGOSTO	SETEMBRO	OUTUBRO	NOVEMBRO	DEZEMBRO
RECEITAS CORRENTES	18.227.000,00	1.614.846,77	1.415.982,92	2.063.312,52	1.475.053,25	1.494.667,52	1.273.238,91	1.726.917,55	1.371.662,59	1.230.598,98	1.591.078,10	1.240.870,40	1.728.770,49
RECEITA TRIBUTÁRIA	-	-	-	-	-	-	-	-	-	-	-	-	-
RECEITA DE CONTRIBUIÇÕES	10.173.000,00	901.291,28	790.299,79	1.151.592,60	823.268,60	834.215,87	710.630,35	963.841,13	765.563,37	686.831,81	888.025,32	692.564,58	964.875,30
RECEITA PATRIMONIAL	6.954.000,00	616.099,44	540.228,52	787.198,95	562.765,14	570.248,42	485.768,55	658.856,89	523.319,34	469.500,48	607.031,17	473.419,25	659.563,85
RECEITA AGROPECUÁRIA	-	-	-	-	-	-	-	-	-	-	-	-	-
RECEITA INDUSTRIAL	-	-	-	-	-	-	-	-	-	-	-	-	-
RECEITA DE SERVIÇOS	-	-	-	-	-	-	-	-	-	-	-	-	-
TRANSFERÊNCIAS CORRENTES	-	-	-	-	-	-	-	-	-	-	-	-	-
OUTRAS RECEITAS CORRENTES	1.100.000,00	97.456,05	85.454,61	124.520,97	89.019,51	90.203,23	76.840,01	104.219,53	82.779,88	74.266,69	96.021,61	74.886,57	104.331,34
RECEITA DE CAPITAL	-	-	-	-	-	-	-	-	-	-	-	-	-
OPERAÇÕES DE CRÉDITO	-	-	-	-	-	-	-	-	-	-	-	-	-
ALIENAÇÕES DE BENS	-	-	-	-	-	-	-	-	-	-	-	-	-
TRANSFERÊNCIA DE CAPITAL	-	-	-	-	-	-	-	-	-	-	-	-	-
OUTRAS RECEITAS DE CAPITAL	-	-	-	-	-	-	-	-	-	-	-	-	-
RECEITAS CORRENTES INTRA	23.215.000,00	2.056.765,66	1.803.480,74	2.627.958,54	1.878.716,25	1.903.698,17	1.621.673,41	2.199.505,72	1.747.031,72	1.567.364,64	2.026.492,46	1.580.446,94	2.201.865,75
INTERFERÊNCIA FINANCEIRA	400.000,00	35.438,56	31.074,40	45.280,35	32.370,73	32.801,17	27.941,82	37.898,01	30.101,77	27.006,07	34.916,95	27.231,48	37.938,69
DEDUÇÃO DA RECEITA	-	-	-	-	-	-	-	-	-	-	-	-	-
DISPONIBILIDADE EXERC. ANT	92.305.726,72	-	-	-	-	-	-	-	-	-	-	-	-
TOTAL DO MÊS	-	3.707.050,99	3.250.538,06	4.736.551,41	3.386.140,23	3.431.166,86	2.922.854,14	3.964.321,28	3.148.796,08	2.824.969,69	3.652.487,51	2.848.548,82	3.968.574,93
TOTAL DO BIMESTRE	-	-	6.957.589,05	-	8.122.691,64	-	6.354.021,00	-	7.113.117,36	-	6.477.457,20	-	6.817.123,75

IBIPORÃ, 06 DE JANEIRO DE 2022

FLAVIA CRISTINA MASUDA RUIZ
DIRETORA PRESIDENTE



SERVIÇO AUTÔNOMO DE ÁGUA E ESGOTO - SAMAE

PROGRAMAÇÃO FINANCEIRA DA RECEITA ORÇAMENTÁRIA (LRF ART 8º 101/2000)

ANEXO II

DESCRIÇÃO	PREVISÃO INICIAL RECEITA ESTIMADA	ANEXO II											
		1º BIMESTRE		2º BIMESTRE		3º BIMESTRE		4º BIMESTRE		5º BIMESTRE		6º BIMESTRE	
		JANEIRO	FEVEREIRO	MARÇO	ABRIL	MAIO	JUNHO	JULHO	AGOSTO	SETEMBRO	OUTUBRO	NOVEMBRO	DEZEMBRO
RECEITAS CORRENTES	23.498.000,00	1.858.653,64	1.902.768,34	2.022.693,74	1.996.164,89	1.979.197,41	1.904.234,82	2.018.400,94	1.989.648,26	1.944.354,67	1.940.293,73	1.950.382,53	1.991.207,03
RECEITA TRIBUTÁRIA	4.152.000,00	291.470,40	316.382,40	355.411,20	361.639,20	350.428,80	348.352,80	393.609,60	360.808,80	340.464,00	340.464,00	340.464,00	352.504,80
RECEITA DE CONTRIBUIÇÕES	-	-	-	-	-	-	-	-	-	-	-	-	-
RECEITA PATRIMONIAL	124.300,00	10.292,04	10.292,04	10.316,90	10.292,04	10.428,77	10.292,04	10.292,04	10.366,62	10.292,04	10.292,04	10.602,79	10.540,64
RECEITA AGROPECUÁRIA	-	-	-	-	-	-	-	-	-	-	-	-	-
RECEITA INDUSTRIAL	-	-	-	-	-	-	-	-	-	-	-	-	-
RECEITA DE SERVIÇOS	19.202.700,00	1.555.418,70	1.574.621,40	1.655.272,74	1.622.628,15	1.616.867,34	1.543.897,08	1.613.026,80	1.616.867,34	1.591.903,83	1.588.063,29	1.597.664,64	1.626.468,69
TRANSFERÊNCIAS CORRENTES	-	-	-	-	-	-	-	-	-	-	-	-	-
OUTRAS RECEITAS CORRENTES	19.000,00	1.472,50	1.472,50	1.692,90	1.605,50	1.472,50	1.692,90	1.472,50	1.605,50	1.694,80	1.474,40	1.651,10	1.692,90
RECEITA DE CAPITAL	2.000,00	-	-	-	-	-	-	-	-	2.000,00	-	-	-
OPERAÇÕES DE CRÉDITO	-	-	-	-	-	-	-	-	-	-	-	-	-
ALIENAÇÕES DE BENS	2.000,00	-	-	-	-	-	-	-	-	2.000,00	-	-	-
AMORT. DE EMPRÉSTIMOS	-	-	-	-	-	-	-	-	-	-	-	-	-
TRANSFERÊNCIA DE CAPITAL	-	-	-	-	-	-	-	-	-	-	-	-	-
OUTRAS RECEITAS DE CAPITAL	-	-	-	-	-	-	-	-	-	-	-	-	-
RECEITAS CORRENTES INTRA	-	-	-	-	-	-	-	-	-	-	-	-	-
INTERFERÊNCIA FINANCEIRA	-	-	-	-	-	-	-	-	-	-	-	-	-
DEDUÇÃO DA RECEITA	-	-	-	-	-	-	-	-	-	-	-	-	-
DISPONIBILIDADE EXERC. ANT	5.571.740,72	-	-	-	-	-	-	-	-	-	-	-	-
TOTAL DO MÊS	-	1.858.653,64	1.902.768,34	2.022.693,74	1.996.164,89	1.979.197,41	1.904.234,82	2.018.400,94	1.989.648,26	1.944.354,67	1.940.293,73	1.950.382,53	1.991.207,03
TOTAL DO BIMESTRE	-	-	3.761.421,98	-	4.018.858,63	-	3.883.432,23	-	4.008.049,20	-	3.886.648,40	-	3.941.589,56

IBIPORÃ, 06 JANEIRO DE 2022

NELSON HIDEMI OKANO
DIRETOR PRESIDENTE



SECRETARIA DE GESTÃO DE PESSOAS

PORTARIA Nº 026, DE 04 DE JANEIRO DE 2022

Concede aos servidores a Licença a título de Prêmio Assiduidade em pecúnia, para liquidação total de Tributos Municipais.

O **SECRETÁRIO MUNICIPAL DE GESTÃO DE PESSOAS**, no uso de suas atribuições que lhe são conferidas por Lei, conforme Decreto nº 324/2001, artigo 2º inciso II datado em 07 de dezembro de 2001,

CONSIDERANDO o artigo 134, parágrafo 4º da Lei Municipal nº. 2.236/2008, que trata do Estatuto dos Funcionários Públicos do Município de Ibiporã;

CONSIDERANDO o artigo 3º, inciso IV do Decreto nº 323/2021, que Regulamenta a conversão em pecúnia da Licença a Título de Prêmio Assiduidade;

CONSIDERANDO os pedidos da Licença a título de Prêmio Assiduidade em pecúnia dos servidores requeridos pelos protocolos.

RESOLVE:

Art. 1º CONCEDER aos servidores abaixo relacionados, o pagamento da Licença Prêmio Assiduidade em pecúnia, no mês de **dezembro de 2021**, para liquidação total de Tributos Municipais, conforme relação abaixo.

Protoc.	Matr.	Nome	Quinq.	Período	Meses
14286/2021 - 01/12/2021	31011	MARIA DE FATIMA DIONIZIO NARDINI	2º	05/05/2013 - 04/05/2018	2º
14927/2021 - 15/12/2021	38931	RAFAEL ALVES DA SILVA	1º	08/10/2012 - 07/10/2017	1º

Art. 2º Esta Portaria entra em vigor na data de sua publicação, revogadas as disposições contrárias.

JUAREZ AFONSO IGNÁCIO

Secretário de Gestão de Pessoas

PORTARIA Nº. 027, DE 04 DE JANEIRO DE 2022

Concede as servidoras, Licença a título de Prêmio Assiduidade em descanso.

O **SECRETÁRIO MUNICIPAL DE GESTÃO DE PESSOAS**, Estado do Paraná, no uso da atribuição que lhe confere por Lei, o Decreto nº 324/2001, artigo 2º, inciso II datado em 07 de dezembro de 2001,

CONSIDERANDO os artigos 95, inciso XI, e 134 da Lei Municipal nº. 2.236/2008, que trata do Estatuto dos Funcionários Públicos do Município de Ibiporã, e suas alterações;

CONSIDERANDO os pedidos das servidoras requeridos pelos Protocolos.

RESOLVE:

Art. 1º CONCEDER as servidoras abaixo relacionadas à Licença a título de Prêmio Assiduidade em descanso.

Doc.	Matr.	Nome	Quinq.	Período	Dias	Meses	Início	Término
12761/2021 - 26/10/2021	22641	MÁRCIA MILENE BARBOSA	3º	17/09/2009 - 16/09/2014	30	2º	18/01/2022	16/02/2022
13458/2021 - 11/11/2021	38191	SUZELINA CORREIA LEMES VEIGA	1º	22/10/2014 - 21/10/2019	30	1º	19/01/2022	17/02/2022

Art. 2º Fica estabelecido aos servidores, o retorno às suas atividades laborais, após o término da Licença a título de Prêmio Assiduidade em descanso.

Art. 3º Esta Portaria entra em vigor na data de sua publicação, revogadas as disposições contrárias.

JUAREZ AFONSO IGNÁCIO

Secretário de Gestão de Pessoas



PORTARIA Nº 028, DE 04 DE JANEIRO DE 2022

Aplica Pena de Suspensão à servidora que indica.

O **PREFEITO DO MUNICÍPIO DE IBIPORÃ**, no uso das atribuições que lhe confere o artigo 64, inciso X da Lei Orgânica do Município,

CONSIDERANDO os artigos 233, inciso III, e 262, inciso II, da Lei Municipal nº. 2236/2008 que trata do Estatuto dos Funcionários Públicos do Município de Ibiporã;

CONSIDERANDO o relatório final da Comissão e decisão do executivo.

RESOLVE:

Art. 1º Aplicar, por infringir o artigo 231, incisos VII da Lei Municipal nº 2236/2008 de 10 de dezembro de 2008, que trata do Estatuto dos Funcionários Públicos do Município de Ibiporã, a Pena de Suspensão de 02 (dois) dias, a partir de 11 de janeiro de 2022, a servidora pública municipal a senhora "E.F.H.S", matrícula 4338.1, ocupante do cargo de Provimento Efetivo de Auxiliar Administrativo, lotada na Secretaria Municipal de Administração, pelos fatos apurados no Processo **Administrativo Disciplinar nº 009/2021**, conforme procedimento sumário no qual se observou o artigo 5º, inciso LV da Constituição Federal.

Art. 2º O Departamento de Gestão de Pessoas dará cumprimento ao artigo 233, inciso III, e artigo 262, inciso II da Lei Municipal No. 2.236/2008, anotando na ficha funcional do servidor.

Art. 3º REGISTRA-SE, PUBLIQUE-SE e CUMPRA-SE.

JUAREZ AFONSO IGNÁCIO

Secretário de Gestão de Pessoas

JOSÉ MARIA FERREIRA

Prefeito

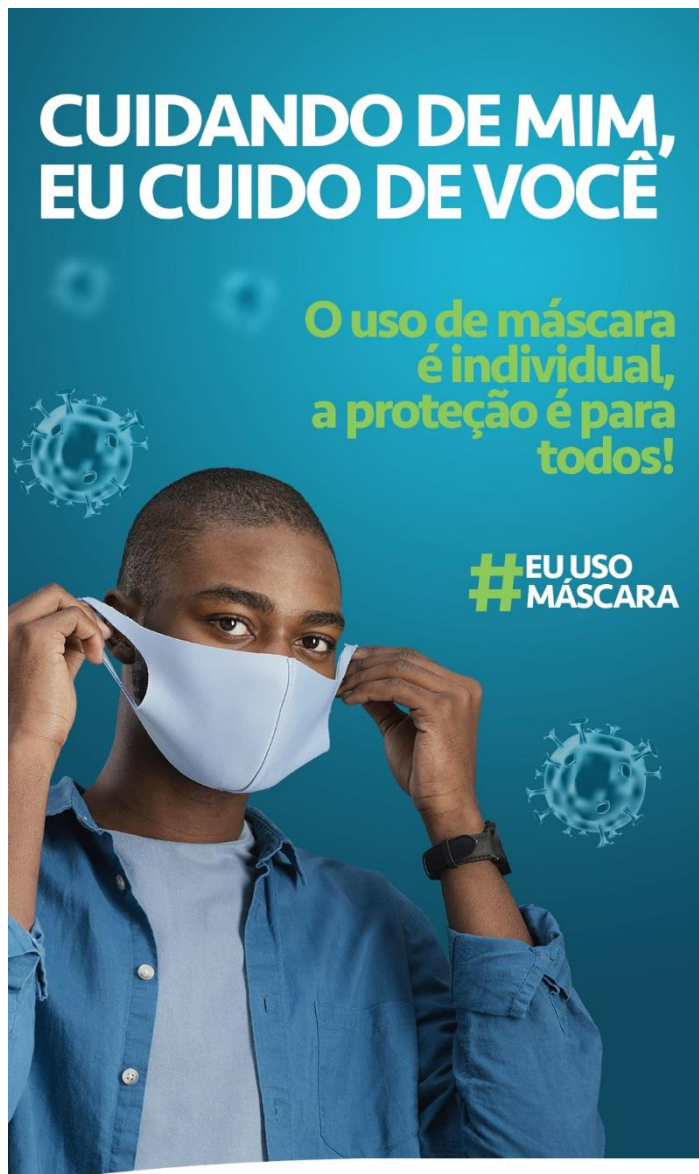

PREFEITURA DE
IBIPORÃ

SECRETARIA | NÚCLEO DE
MUNICIPAL | COMUNICAÇÃO
DE SAÚDE | SOCIAL



PORTARIA Nº 930, DE 30 DE DEZEMBRO DE 2021

Retifica as Portarias 110/2021, 735/2021 e 908/2021, de concessão de férias regulamentares em descanso para servidores.

O **SECRETARIO MUNICIPAL DE GESTÃO DE PESSOAS**, no uso de suas atribuições que lhe são conferidas por Lei, conforme Decreto nº 324/2001, artigo 2º inciso II datado em 07 de dezembro de 2001,

RESOLVE:

Art. 1º RETIFICAR a Portaria nº. 110, de 29 de janeiro de 2021, que concedeu a servidora abaixo relacionada, o pagamento de 1/3 de Adicional de férias constitucional, no mês de **dezembro de 2020**, referente a 30 dias de férias regulamentares em descanso, parceladas em até 02 (duas) etapas de 15 (quinze) dias cada.

Onde se lê:

MATR.	NOME	PERÍODO	INÍCIO	TÉRMINO
33081	LEILIANE DE JESUS DE MARTINI LOPES VILAR	2019/2020	07/12/2020	21/12/2020
			05/07/2021	19/07/2021

Leia-se:

MATR.	NOME	PERÍODO	INÍCIO	TÉRMINO
33081	LEILIANE DE JESUS DE MARTINI LOPES VILAR	2019/2020	07/12/2020	21/12/2020
			10/01/2022	24/01/2022

Art. 2º RETIFICAR a Portaria nº 735, de 23 de setembro de 2021, que retificou a Portaria nº 643, de 16 de agosto de 2021, que concedeu ao servidor abaixo relacionado, 30 dias de férias regulamentares em descanso, parceladas em até 02 (duas) etapas de 15 (quinze) dias cada, nos respectivos períodos de fruição, e 1/3 de Adicional de férias constitucional auferido no mês de **agosto de 2021**.

Onde se lê:

MATR.	NOME	PERÍODO		INÍCIO	TÉRMINO
19391	FABIO ALESSANDRO GIROLDO	02/01/2020	01/01/2021	30/09/2021	14/10/2021
				03/01/2022	17/01/2022

Leia-se:

MATR.	NOME	PERÍODO		INÍCIO	TÉRMINO
19391	FABIO ALESSANDRO GIROLDO	02/01/2020	01/01/2021	30/09/2021	14/10/2021
				11/01/2022	25/01/2022

Art. 3º RETIFICAR a Portaria nº. 908, de 15 de dezembro de 2021, que concedeu ao servidor abaixo relacionado, 30 dias de férias regulamentares em descanso, parceladas em até 02 (duas) etapas de 15 (quinze) dias cada, nos respectivos períodos de fruição, e 1/3 de Adicional de férias constitucional auferido no mês de **dezembro de 2021**.

Onde se lê:

MATR.	NOME	PERÍODO		INÍCIO	TÉRMINO
14221	LUIZ AUGUSTO DE SOUZA LOREDO	27/12/2020	26/12/2021	03/01/2022	17/01/2022
				11/07/2022	25/07/2022

Leia-se:

MATR.	NOME	PERÍODO		INÍCIO	TÉRMINO
14221	LUIZ AUGUSTO DE SOUZA LOREDO	27/12/2020	26/12/2021	27/01/2022	10/02/2022
				11/07/2022	25/07/2022

Art.4º Esta Portaria entra em vigor na data de sua publicação, revogadas as disposições contrárias.

JUAREZ AFONSO IGNÁCIO

Secretário de Gestão de Pessoas



O JORNAL OFICIAL DO MUNICÍPIO DE IBIPORÃ

é uma publicação sob a responsabilidade da

PREFEITURA MUNICIPAL DE IBIPORÃ

CNPJ 76.244.961/0001-03

NÚCLEO DE COMUNICAÇÃO SOCIAL

Jornalista: Caroline Vicentini

Diagramação: Jean C. Moledo de Assis

Contato: (43) 3178-8440 | atosoficiais@ibipora.pr.gov.br

www.ibipora.pr.gov.br/jornal-oficial