

PAINEL EPIDEMIOLÓGICO - ARBOVIROSES - 2023-2024

DATA DE LEVANTAMENTO 30/07/2023 A 11/06/2024

DADOS EPIDEMIOLÓGICOS

Critério	Total
Notificados	4.896
Descartados	2.785
Confirmados	1.195
Em investigação	916
Óbitos em investigação	0
Óbito dengue	0

Confirmados dengue	Total confirmados
Dengue	1.129
Dengue com sinais de alarme	65
Dengue grave	1
Total	1.195

Canal endêmico ciclo 2023/2024 - Casos prováveis

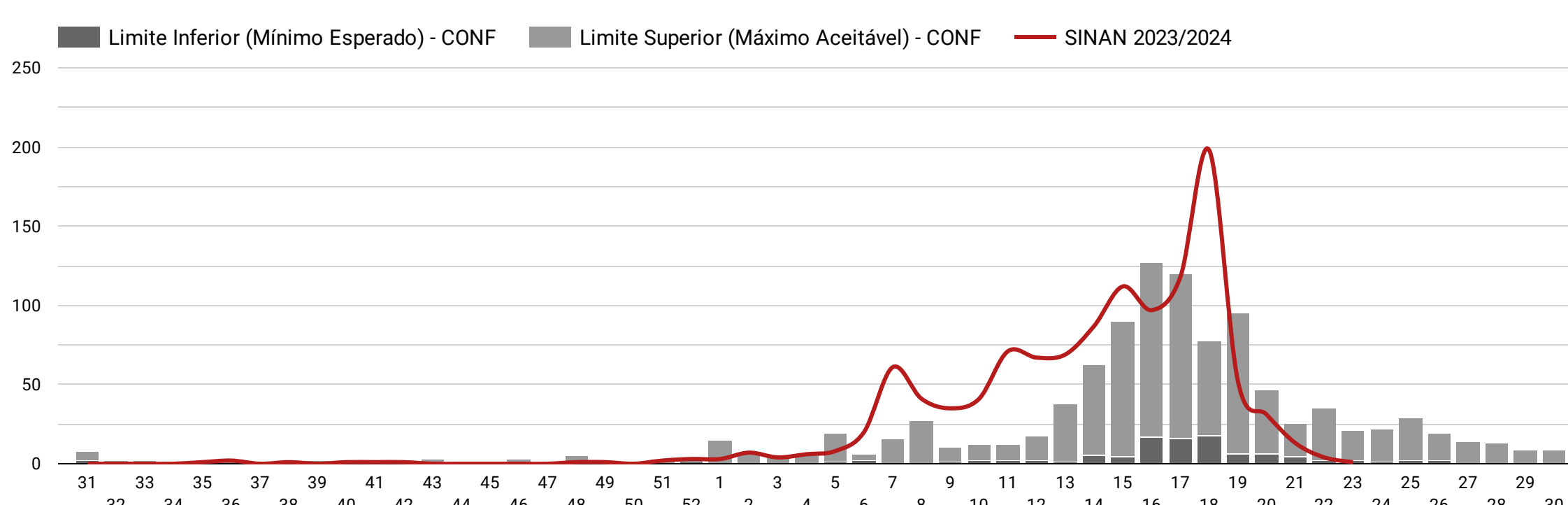
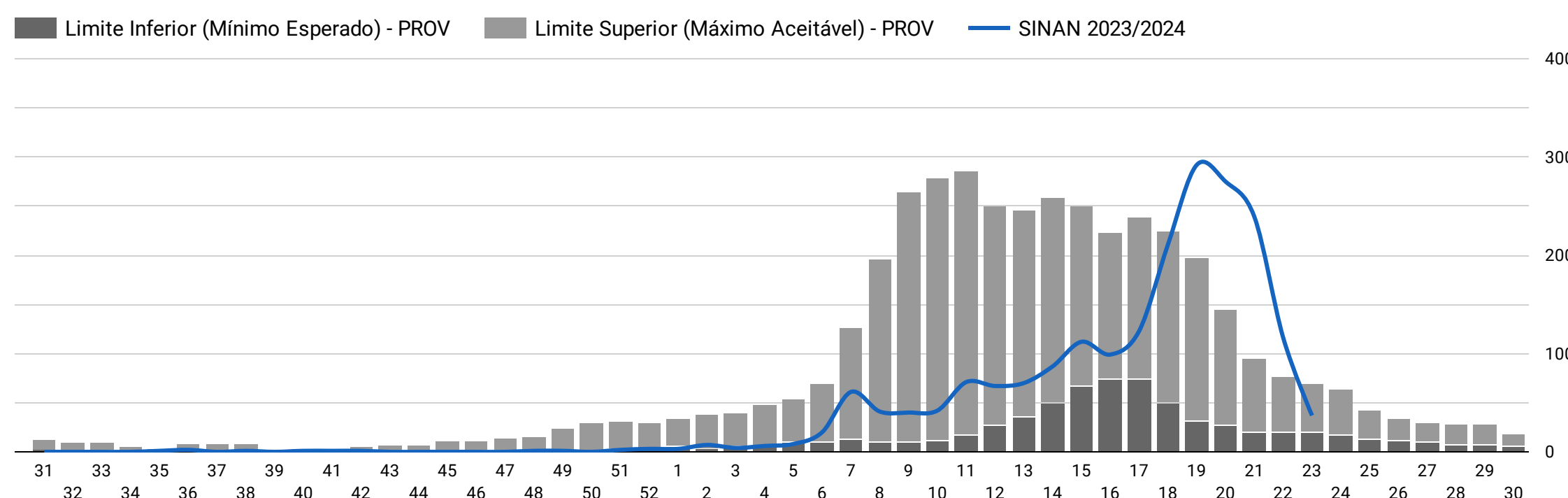

TOTAL DE GESTANTES NOTIFICADAS

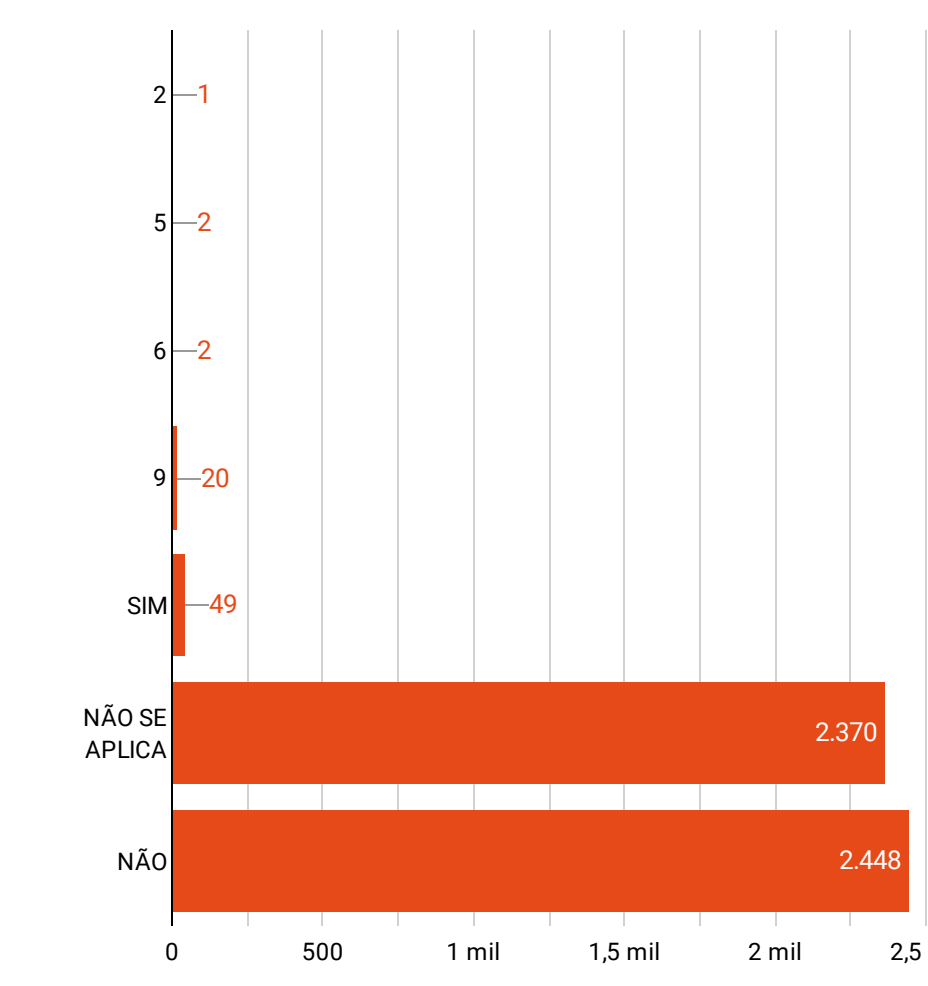

DISTRIBUIÇÃO GEOGRÁFICA DOS CASOS

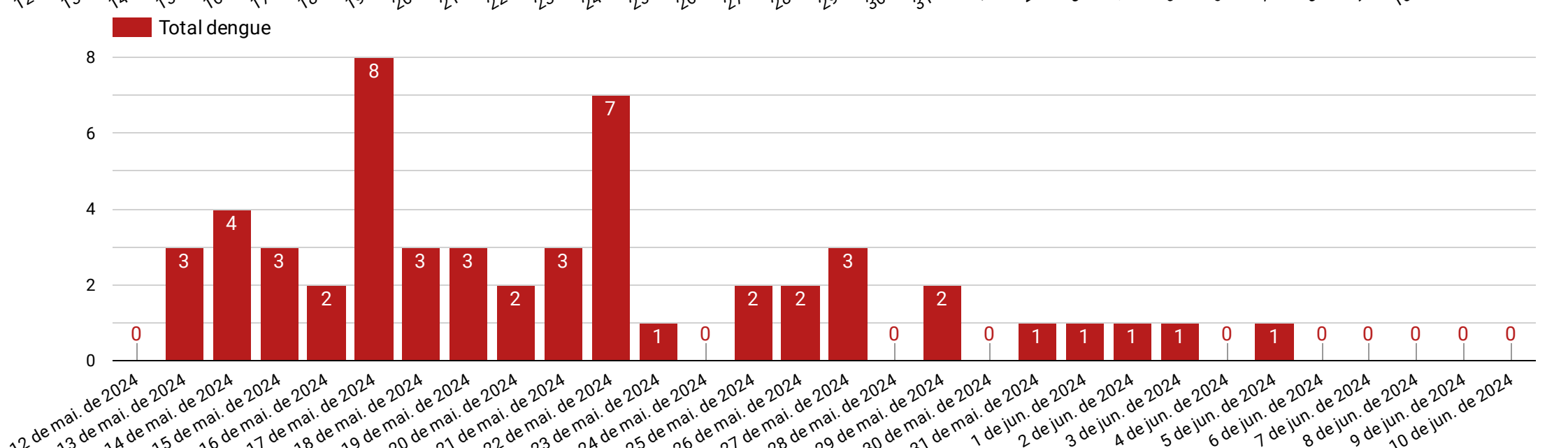
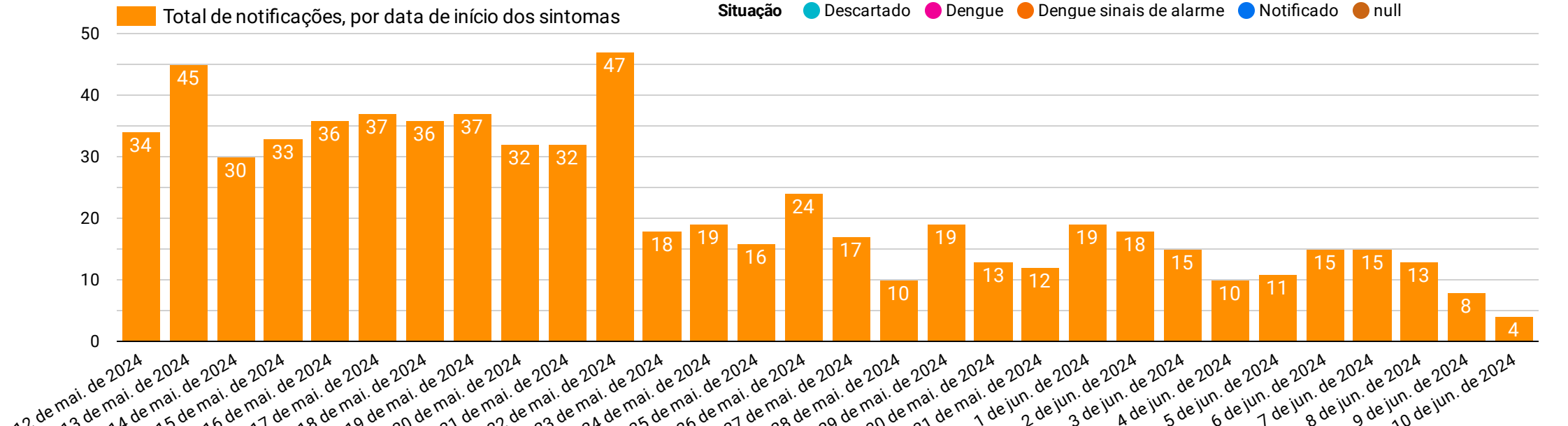

UNIDADE NOTIFICADORA

UNIDADE	UNIDADE
1. UPA IBIPORÃ	3.360
2. CENTRO DE SAÚDE	259
3. HCR	228
4. SAN RAFAEL	181
5. LA FONTAINE	136
6. JOHN KENNEDY	105
7. PÉROLA	91
8. UNIMED	

HOSPITALIZAÇÃO

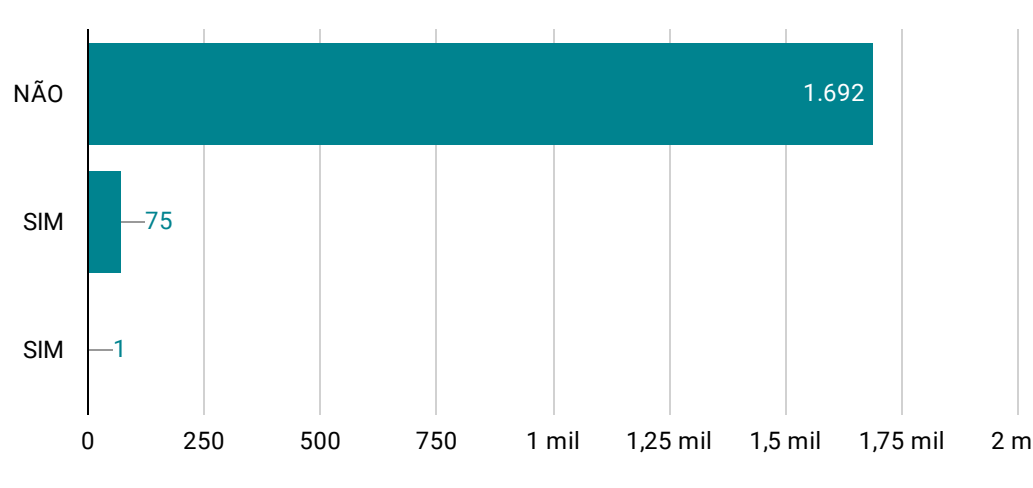

EVOLUÇÃO DO CASO

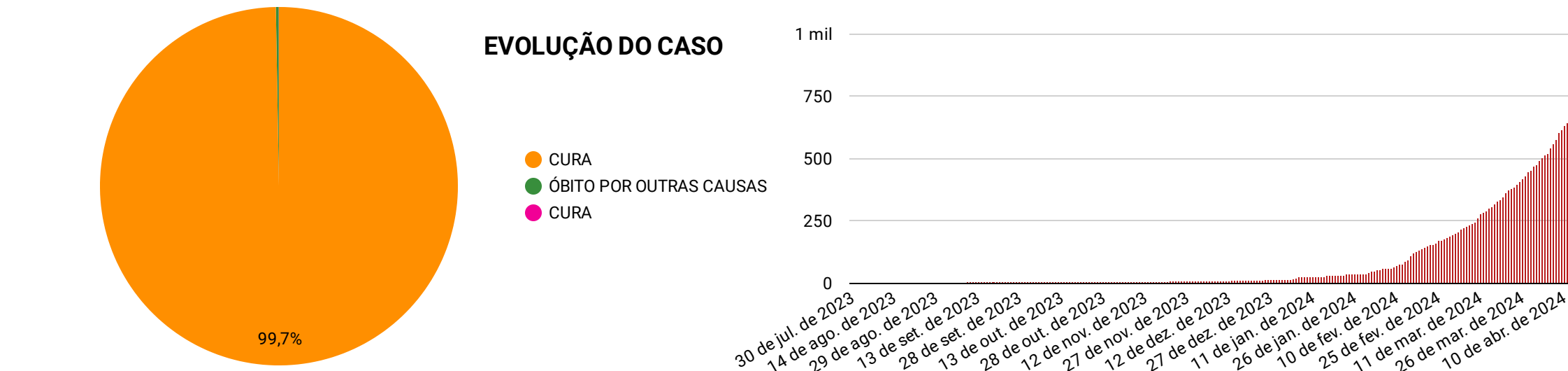

EXAMES LABORATORIAIS

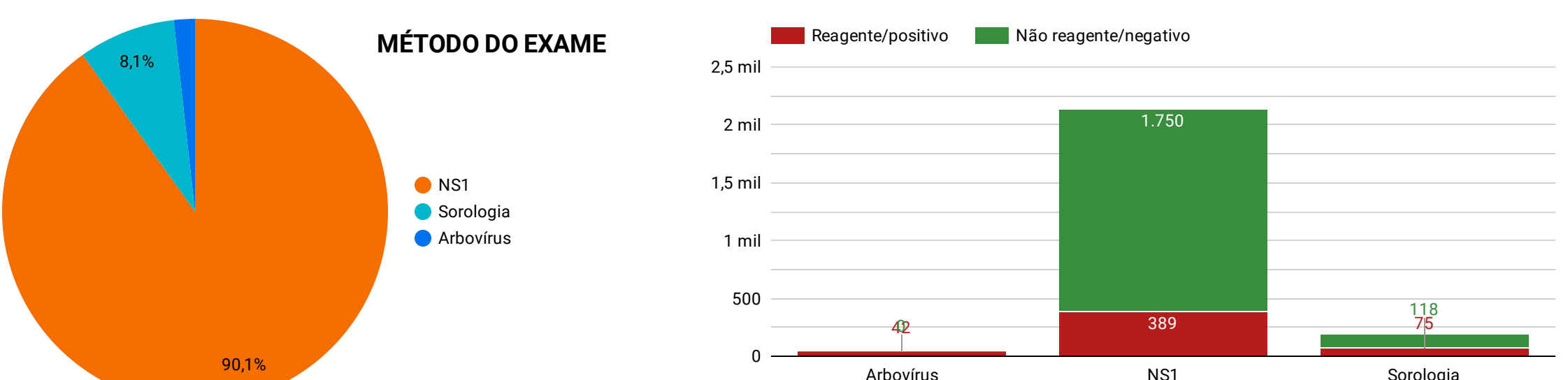

- FONTE: SINAN (Sistema de Informação de Agravos de Notificação) / SISPNC (Sistema do Programa Nacional de Controle da Dengue)
- ELABORAÇÃO: Denius Henrique Semprebon / Carla Macedo Gomes
- RESPONSÁVEIS PELAS INFORMAÇÕES: Vanessa Cristina Luquini - Diretora de Vigilância em Saúde / Rafael de Paula Souza - Coordenador de Endemias

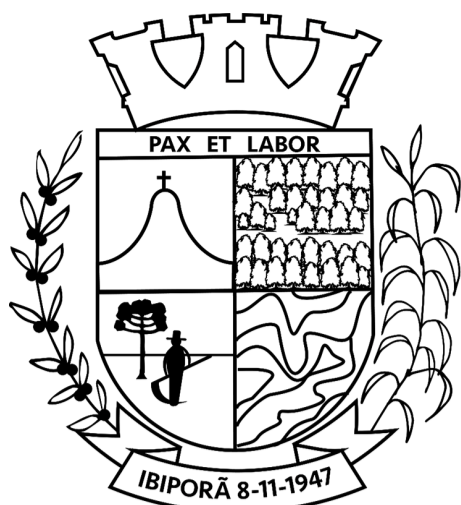

PAINEL EPIDEMIOLÓGICO - ARBOVIROSES - 2023-2024

DATA DE LEVANTAMENTO 30/07/2023 A 11/06/2024

CLASSIFICAÇÃO POR AREA DE ABRANGÊNCIA - UNIDADE DE ATENÇÃO PRIMÁRIA

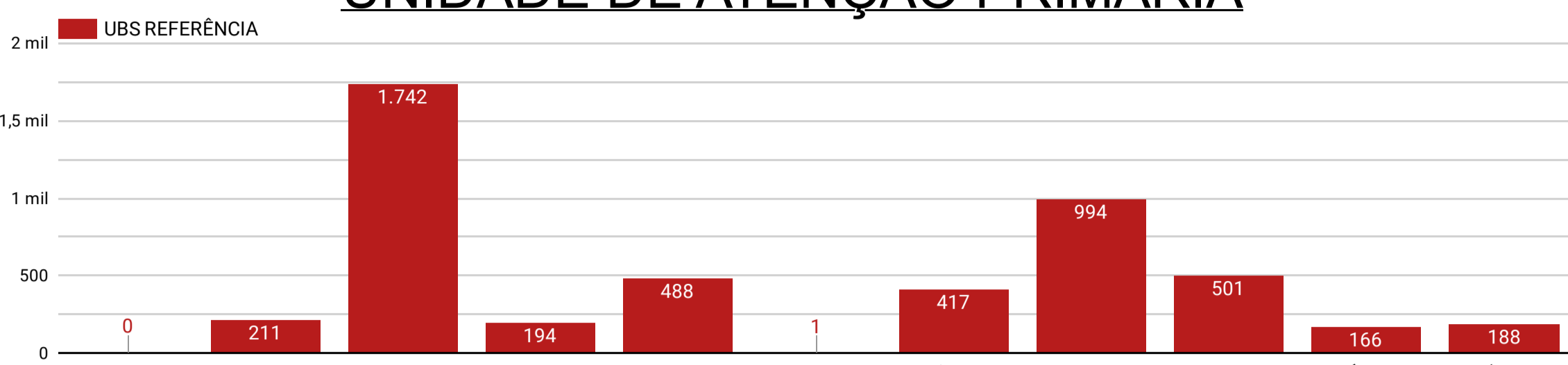

CLASSIFICAÇÃO DOS CASOS

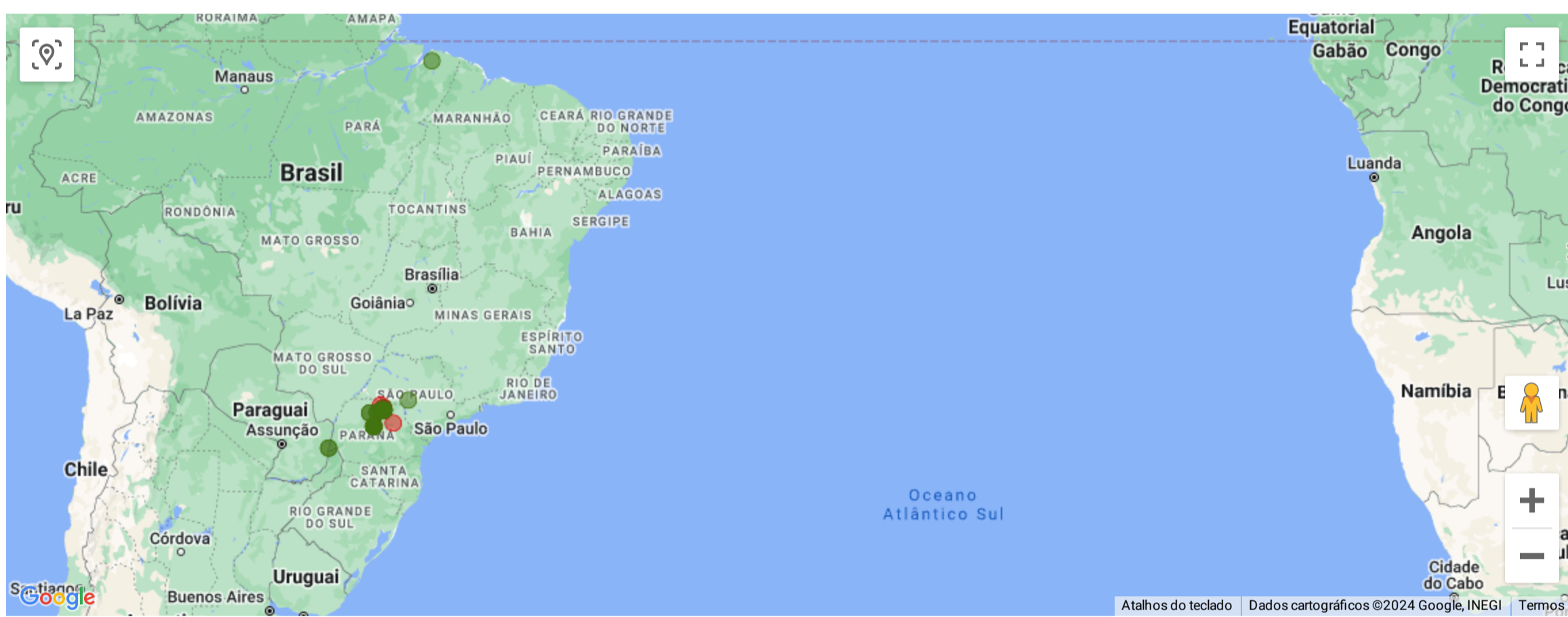
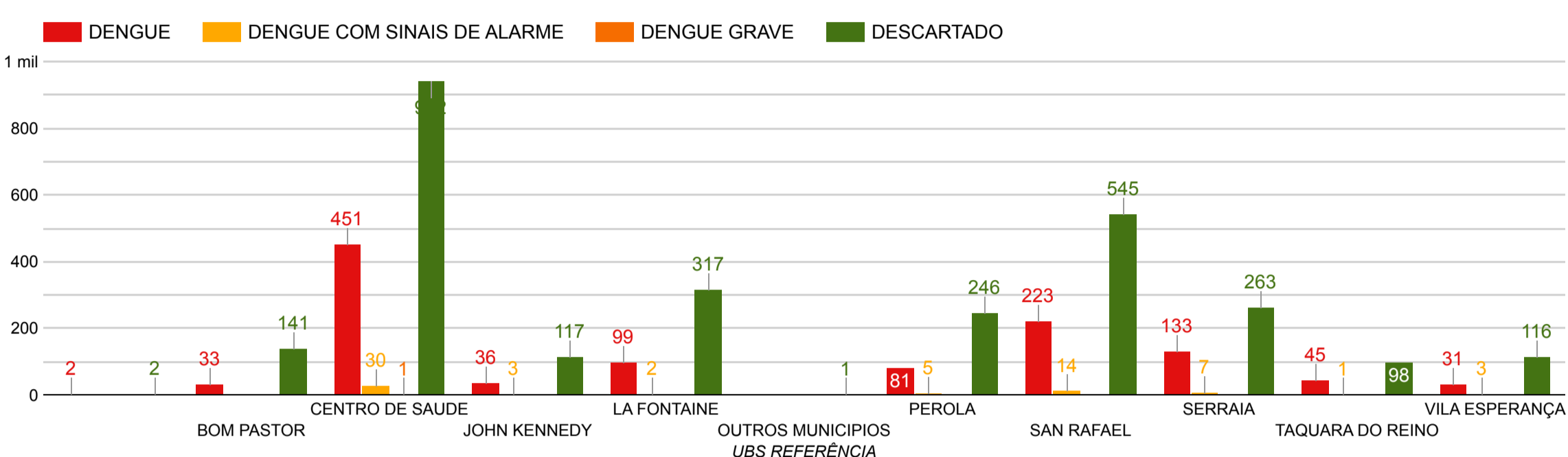

CRITÉRIOS DE CLASSIFICAÇÃO

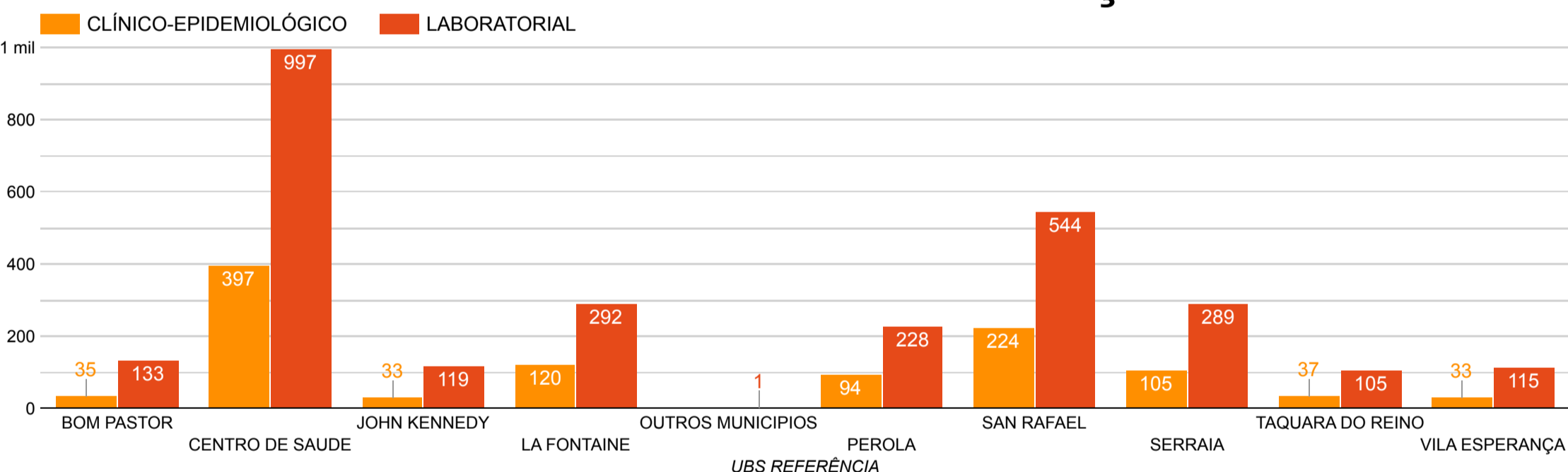

- FONTE: SINAN (Sistema de Informação de Agravos de Notificação)
 SISPNC (Sistema do Programa Nacional de Controle da Dengue)
 - ELABORAÇÃO: Denius Henrique Semprebon / Carla Macedo Gomes
 - RESPONSÁVEIS PELAS INFORMAÇÕES: Vanessa Cristina Luquini - Diretora de Vigilância em Saúde
 Rafael de Paula Souza - Coordenador de Endemias