

PAINEL EPIDEMIOLÓGICO - ARBOVIROSES - 2023-2024

DATA DE LEVANTAMENTO 30/07/2023 A 21/05/2024

DADOS EPIDEMIOLÓGICOS

Critério	Total	Confirmados dengue	Total confirmados
Notificados	4.457	Dengue	920
Descartados	2.696	Dengue com sinais de alarme	61
Confirmados	982	Dengue grave	1
Em investigação	779	Total	982
Óbitos em investigação	0		
Óbito dengue	0		

Canal endêmico ciclo 2023/2024 - Casos prováveis

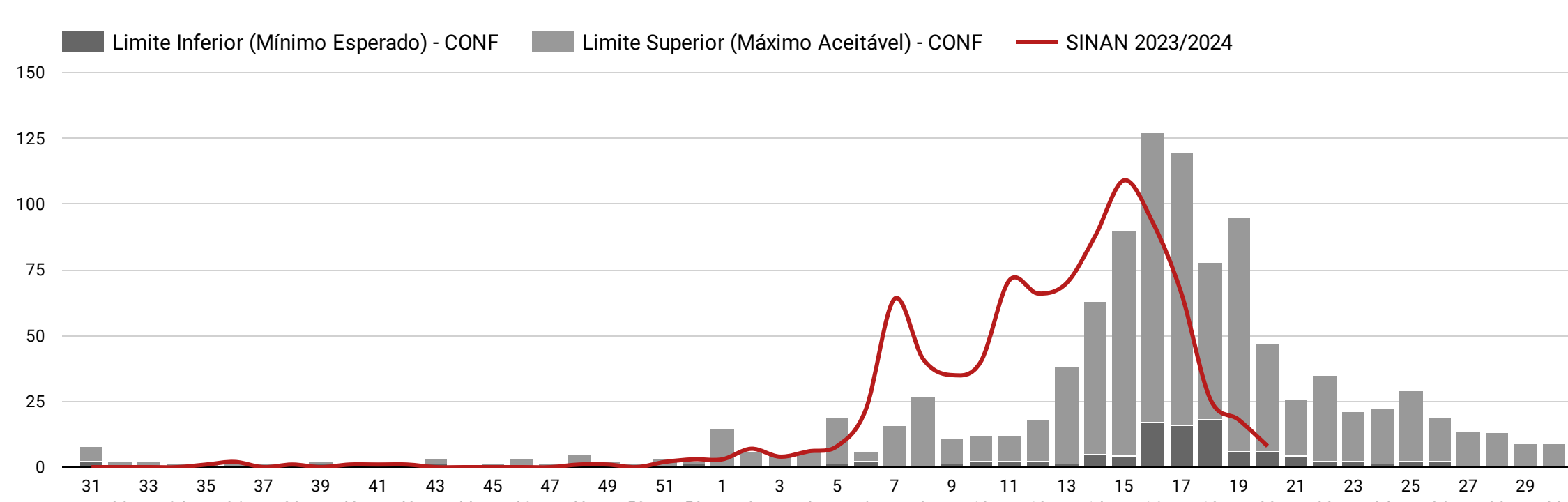
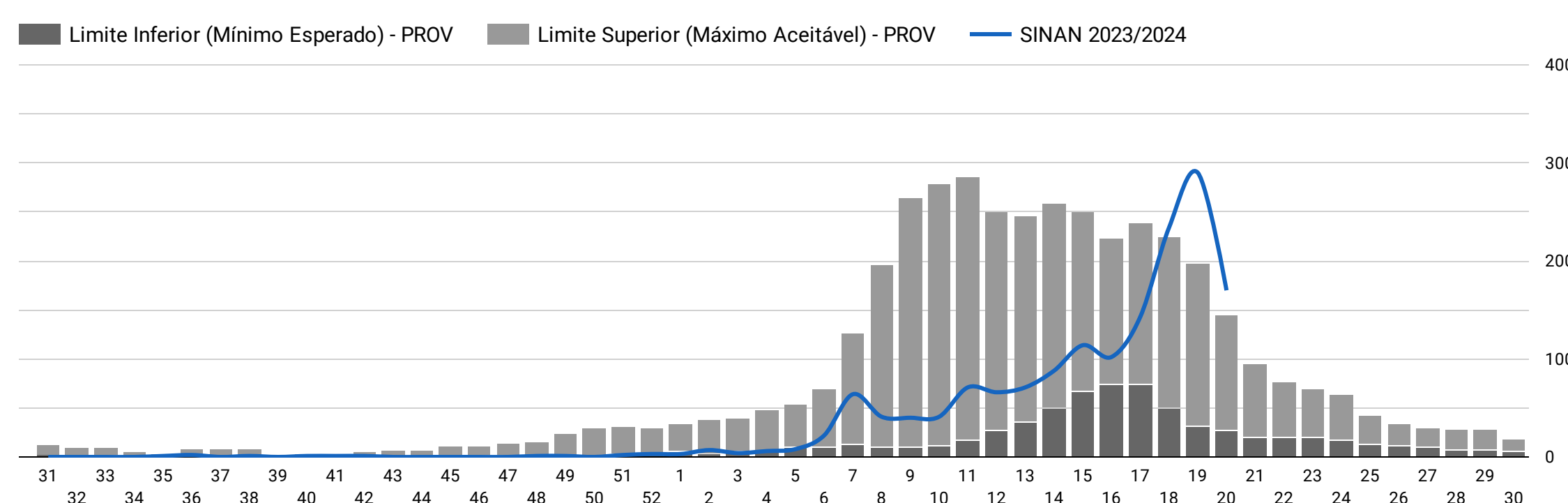

TOTAL DE GESTANTES NOTIFICADAS

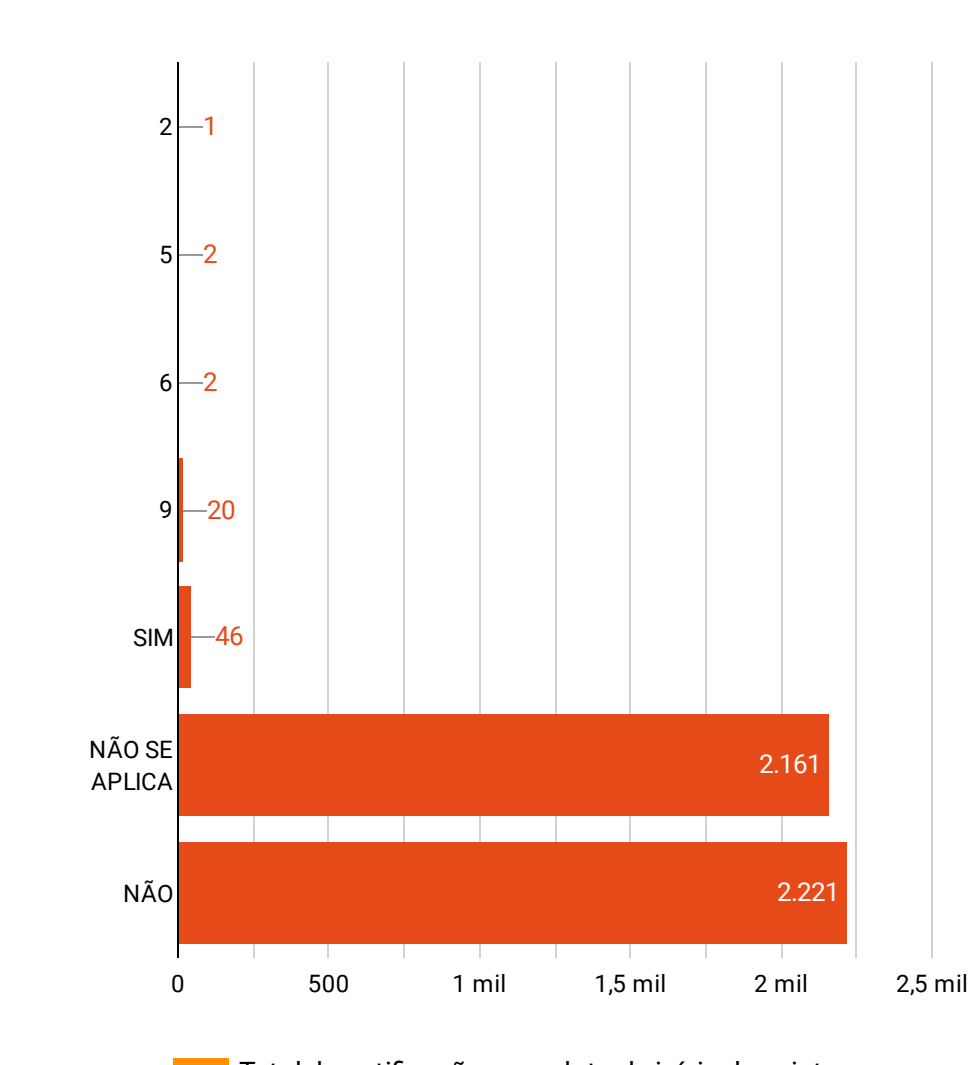

DISTRIBUIÇÃO GEOGRÁFICA DOS CASOS

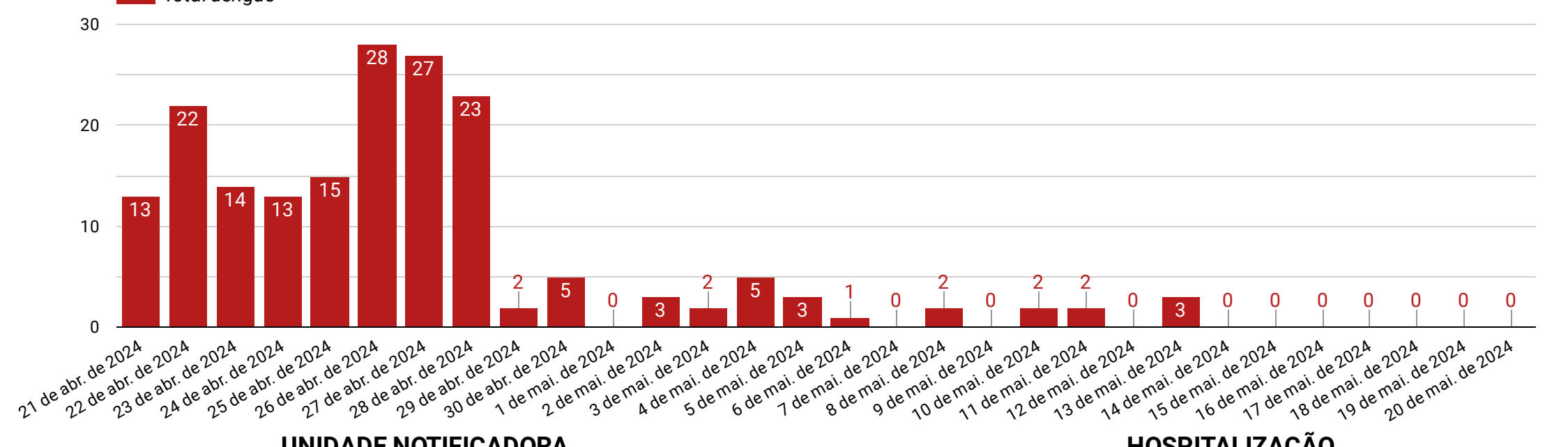
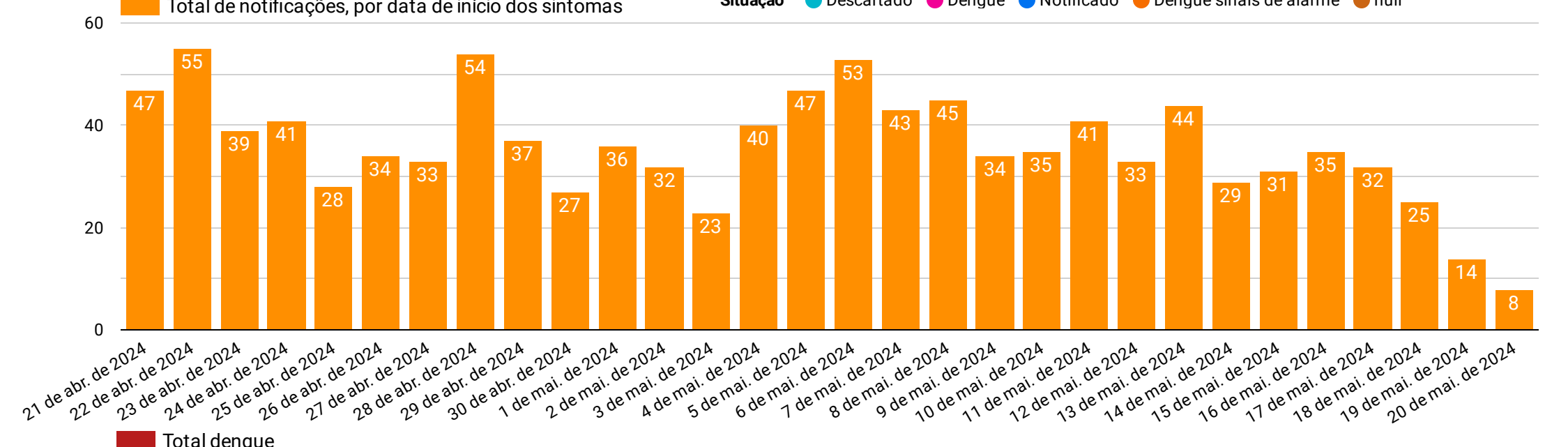
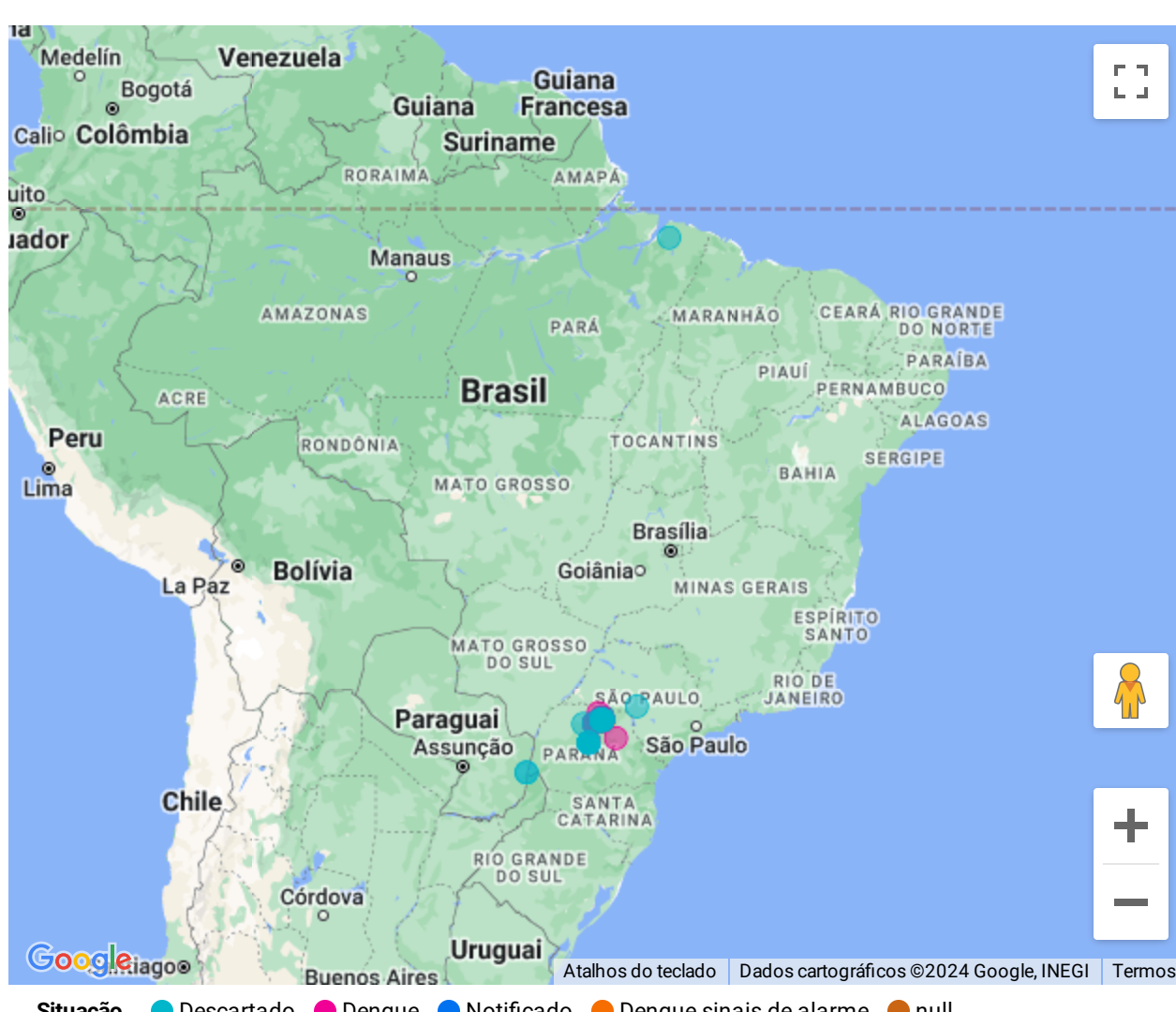

UNIDADE NOTIFICADORA

UNIDADE	UNIDADE
1. UPA IBIPORÃ	3.061
2. CENTRO DE SAÚDE	209
3. HCR	209
4. SAN RAFAEL	165
5. LA FONTAINE	134
6. JOHN KENNEDY	89
7. SMS	85
8. UNIMED	67

HOSPITALIZAÇÃO

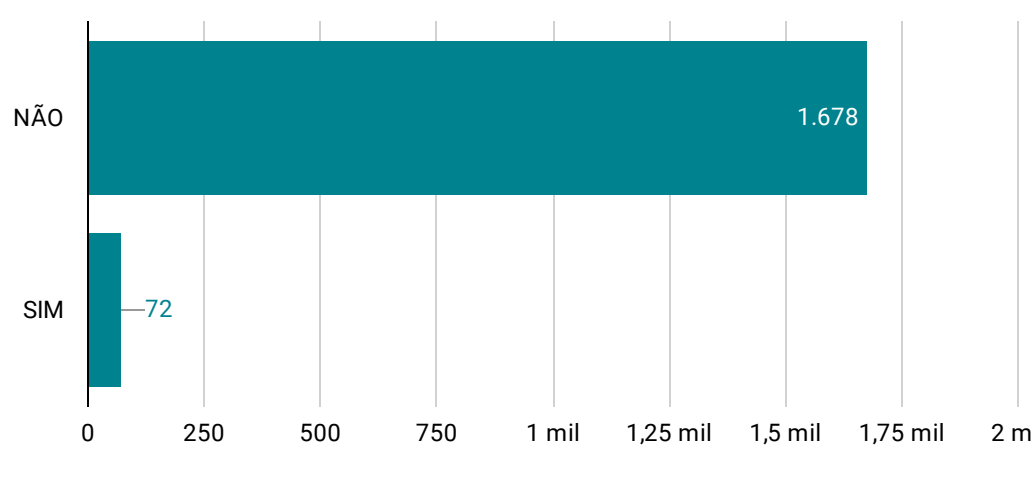

EVOLUÇÃO DO CASO

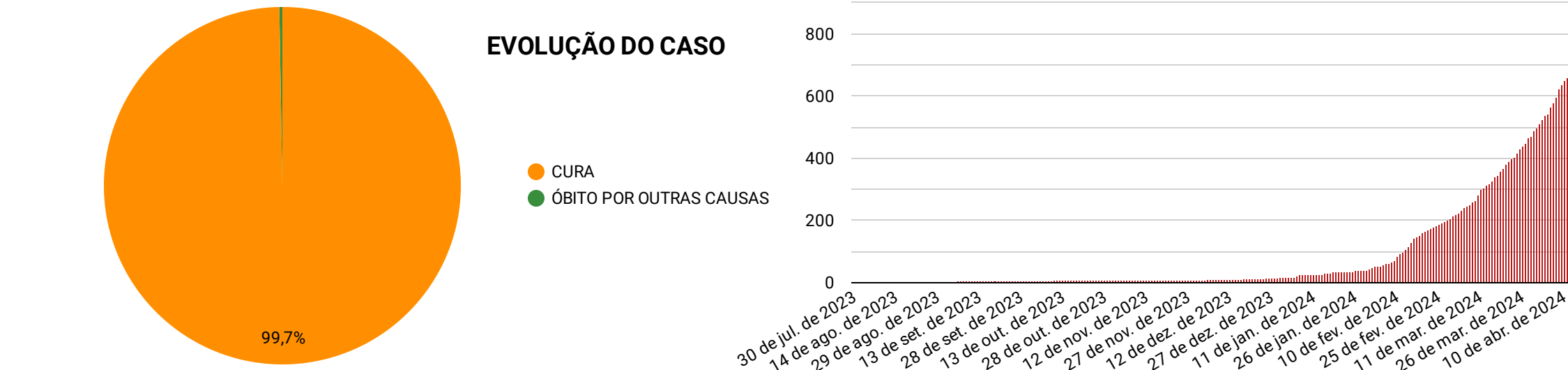

EXAMES LABORATORIAIS

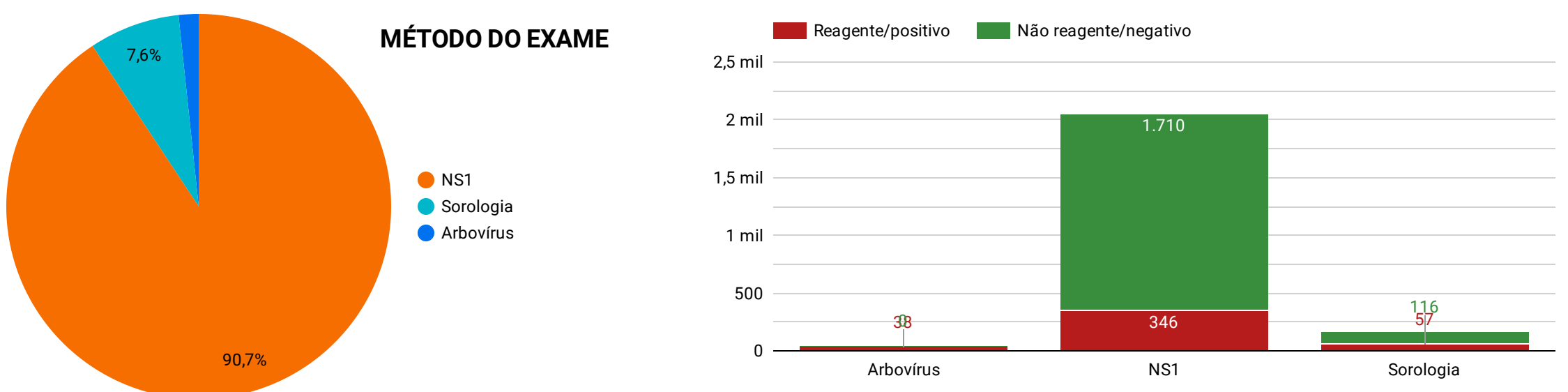

- FONTE: SINAN (Sistema de Informação de Agravos de Notificação) / SISPNC (Sistema do Programa Nacional de Controle da Dengue)
- ELABORAÇÃO: Denius Henrique Semperebon / Carla Macedo Gomes
- RESPONSÁVEIS PELAS INFORMAÇÕES: Vanessa Cristina Luquini - Diretora de Vigilância em Saúde / Rafael de Paula Souza - Coordenador de Endemias

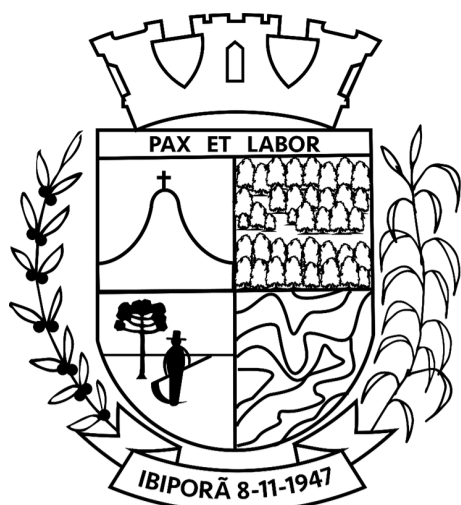

PAINEL EPIDEMIOLÓGICO - ARBOVIROSES - 2023-2024

DATA DE LEVANTAMENTO 30/07/2023 A 21/05/2024

CLASSIFICAÇÃO POR AREA DE ABRANGÊNCIA - UNIDADE DE ATENÇÃO PRIMÁRIA

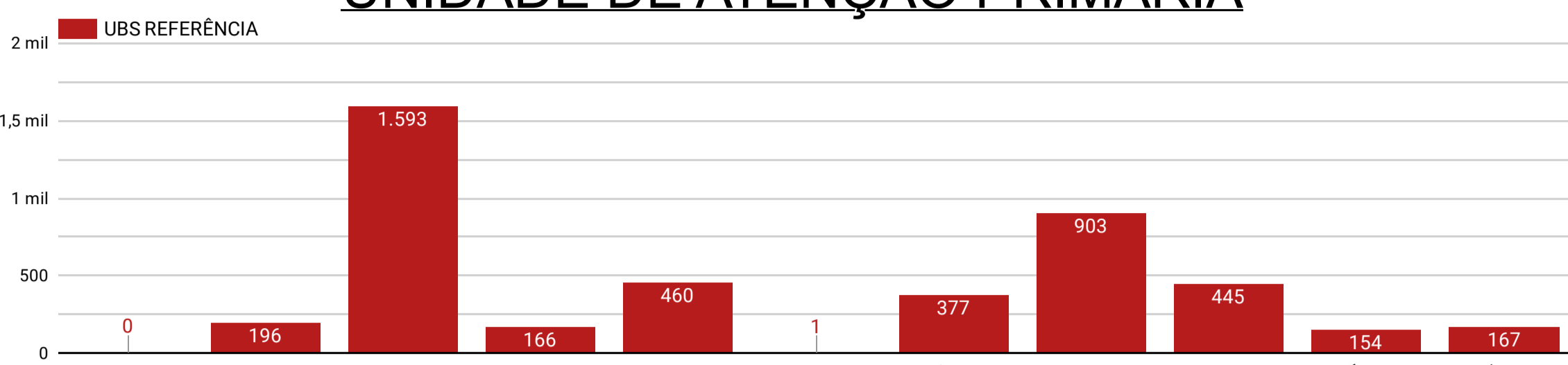

CLASSIFICAÇÃO DOS CASOS

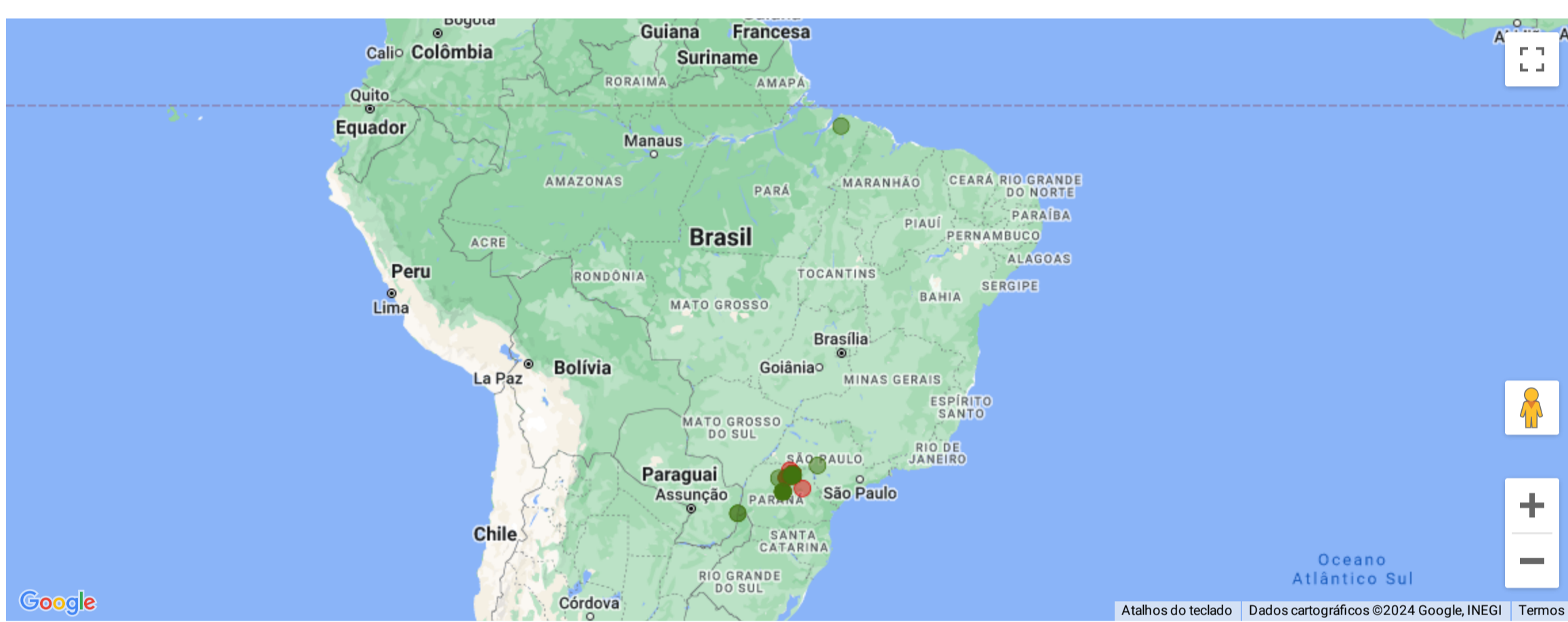
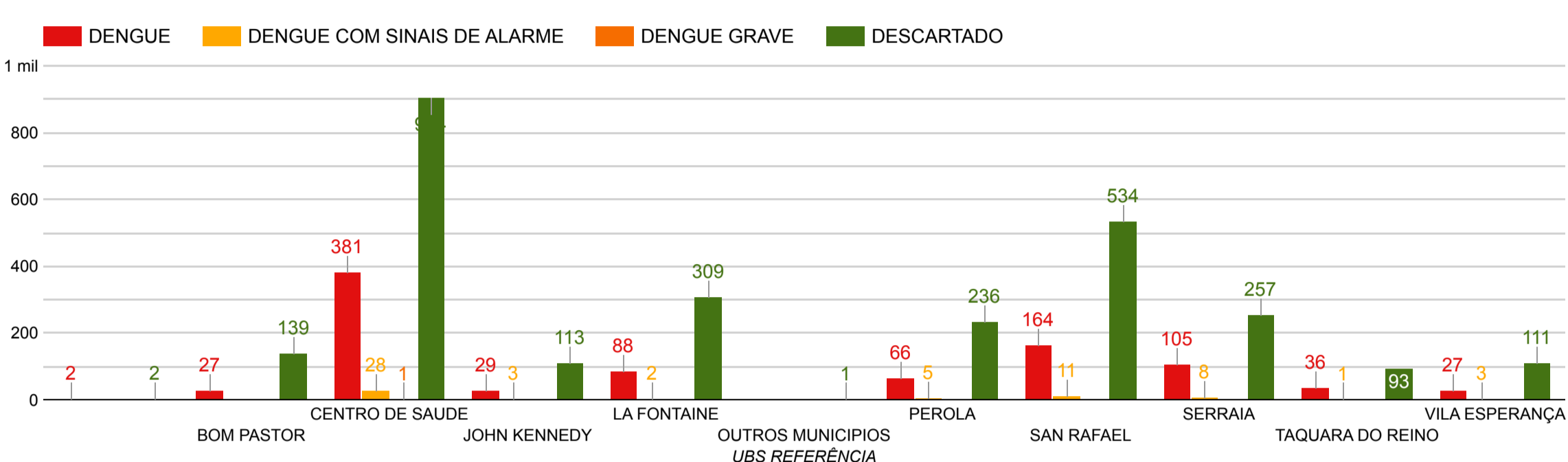

CRITÉRIOS DE CLASSIFICAÇÃO

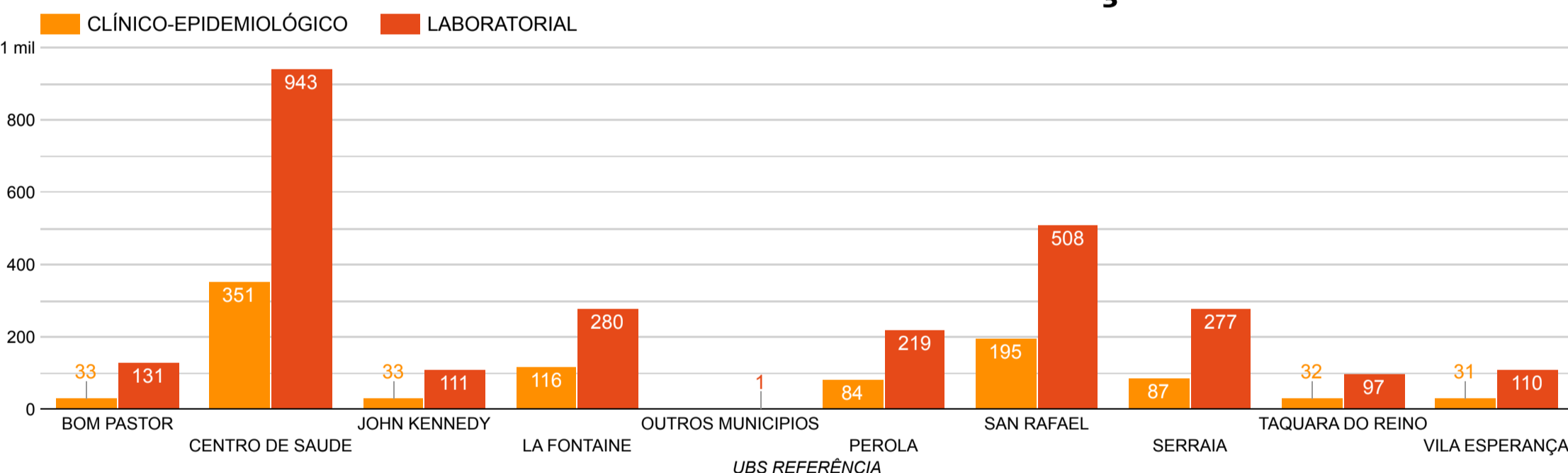

- **FONTE:** SINAN (Sistema de Informação de Agravos de Notificação) / SISPNCD (Sistema do Programa Nacional de Controle da Dengue)
 - **ELABORAÇÃO:** Denius Henrique Semprebon / Carla Macedo Gomes
 - **RESPONSÁVEIS PELAS INFORMAÇÕES:** Vanessa Cristina Luquini - Diretora de Vigilância em Saúde / Rafael de Paula Souza - Coordenador de Endemias